



SAĐLIK BİLİMLERİ ÜNİVERSİTESİ

Ocak/2024 Dönemi

Bütçe Uygulama Sonuçları



Strateji Geliştirme Daire Başkanlığı
Mart/2024
İSTANBUL

İçindekiler

I. Giderler.....	1
A. Toplam Giderler.....	1
B. Toplam Personel Giderleri (Cari Giderler).....	3
C. Mal ve Hizmet Alımları (Diğer Cari Giderler).....	3
D. Cari Transferler (Diğer Cari Giderler).....	3
E. Sermaye Giderleri.....	4
II. Gelirler.....	7
A. Toplam Gelirler.....	7
B. Hazine Yardımları ve Diğer Finansman Türleri.....	8
C. Yükseköğretim Öz Gelirleri.....	9
III. Bütçe Geliri-Bütçe Gideri Dengesi.....	12

Tablolar Dizini

Tablo- 1 Ekonomik Sınıflandırmaya Göre Bütçe Giderleri (TL).....	1
Tablo- 2 Ekonomik Sınıflandırma İtibariyle Bütçe Gelirleri (TL).....	7
Tablo- 3 Finansman Dağılımı (TL).....	8

Grafikler Dizini

Grafik- 1 Ocak Ayı Harcamalarının Dağılımı (%).....	2
Grafik- 2 Aylar İtibariyle Harcamaların Seyri (TL).....	5
Grafik- 3 Önceki Yılın Aynı Dönemine Göre Harcamalar (TL).....	6
Grafik- 4 Finansman Kaynağına Göre Gelirlerin Dağılımı (Ocak Ayı, %).....	8
Grafik- 5 Ocak Ayı Öz Gelirlerin Dağılımı (%)*.....	9
Grafik- 6 Kaynaklarına ve Tahsis Edildiği Faaliyetlere Göre Öz Gelirlerin Aylık Seyri (TL).....	10
Grafik- 7 Önceki Yılın Aynı Dönemine Göre Bütçe Gelirleri (TL).....	11
Grafik- 8 Bütçe Geliri Bütçe Gideri Dengesi (Birikimli, TL).....	12

Ekler Dizini

Ek- 1 Sağlık Bilimleri Üniversitesi 2024 Yılı Yatırım Programı Ocak Ayı Gerçekleşmeleri.....	13
--	----

SAĞLIK BİLİMLERİ ÜNİVERSİTESİ

OCAK AYI BÜTÇE UYGULAMA SONUÇLARI

I. Giderler

A. Toplam Giderler

Sağlık Bilimleri Üniversitesinin 2024 yılı Ocak ayı harcamaları Tablo-1'de, harcamaların dağılımı Grafik-1'de sunulduğu gibidir. Ocak ayında toplam harcama 459.505.875,20 TL olarak gerçekleşirken; aylık harcamanın %86'sını personel giderleri oluştururken, %10'u sosyal güvenlik kurumlarına ödenen devlet primi giderleridir. Toplam personel giderleri Ocak ayı harcamaları içerisinde %96'lık bir paya sahipken; aylık harcama içerisinde mal ve hizmet alımlarının payı %1, cari transferlerin payı ise %3'tür. 1 Sıra No'lu 2024 Yılı Harcamaları ve Bütçe Uygulamaları Hakkında Merkezi Yönetim Bütçe Uygulama Genelgesi hükümlerine göre Ocak ayı içerisinde personel giderleri ve sosyal güvenlik kurumlarına devlet primi giderlerinin %20'si, mal ve hizmet alımları ile cari transferlerin %10'u Ayrıntılı Finansman Programı onaylanıncaya kadar serbest bırakılırken; sermaye giderleri ödeneği 2024 Yılı Yatırım Programı ilân edilmeden ve bütçe ödenekleri Kamu Yatırımları Bilgi Sistemi verisi esas alınarak Bütçe Yönetim Enformasyon Sisteminde gerçekleştirilmesi gereken ödenek işlemleri tamamlanmadan serbest bırakılmamıştır. Sermaye giderlerinde Ocak ayı içerisinde herhangi bir yatırım proje gerçekleşmesi meydana gelmemiştir.

Tablo- 1 Ekonomik Sınıflandırmaya Göre Bütçe Giderleri (TL)

Bütçe Gideri Türü	Ocak Ayı Harcama (TL)	2024 Yılı Toplam Harcama (TL)
Personel Giderleri	396.517.201,84	396.517.201,84
Sosyal Güvenlik Kurumlarına Devlet Primi Giderleri	44.641.940,37	44.641.940,37
Mal ve Hizmet Alımları	4.016.287,83	4.016.287,83
Cari Transferler	14.330.445,16	14.330.445,16
Sermaye Giderleri	0,00	0,00
Toplam	459.505.875,20	459.505.875,20

Kaynak: Bütçe Yönetim Enformasyon Sistemi (e-bütçe)

Grafik- 1 Ocak Ayı Harcamalarının Dağılımı (%)

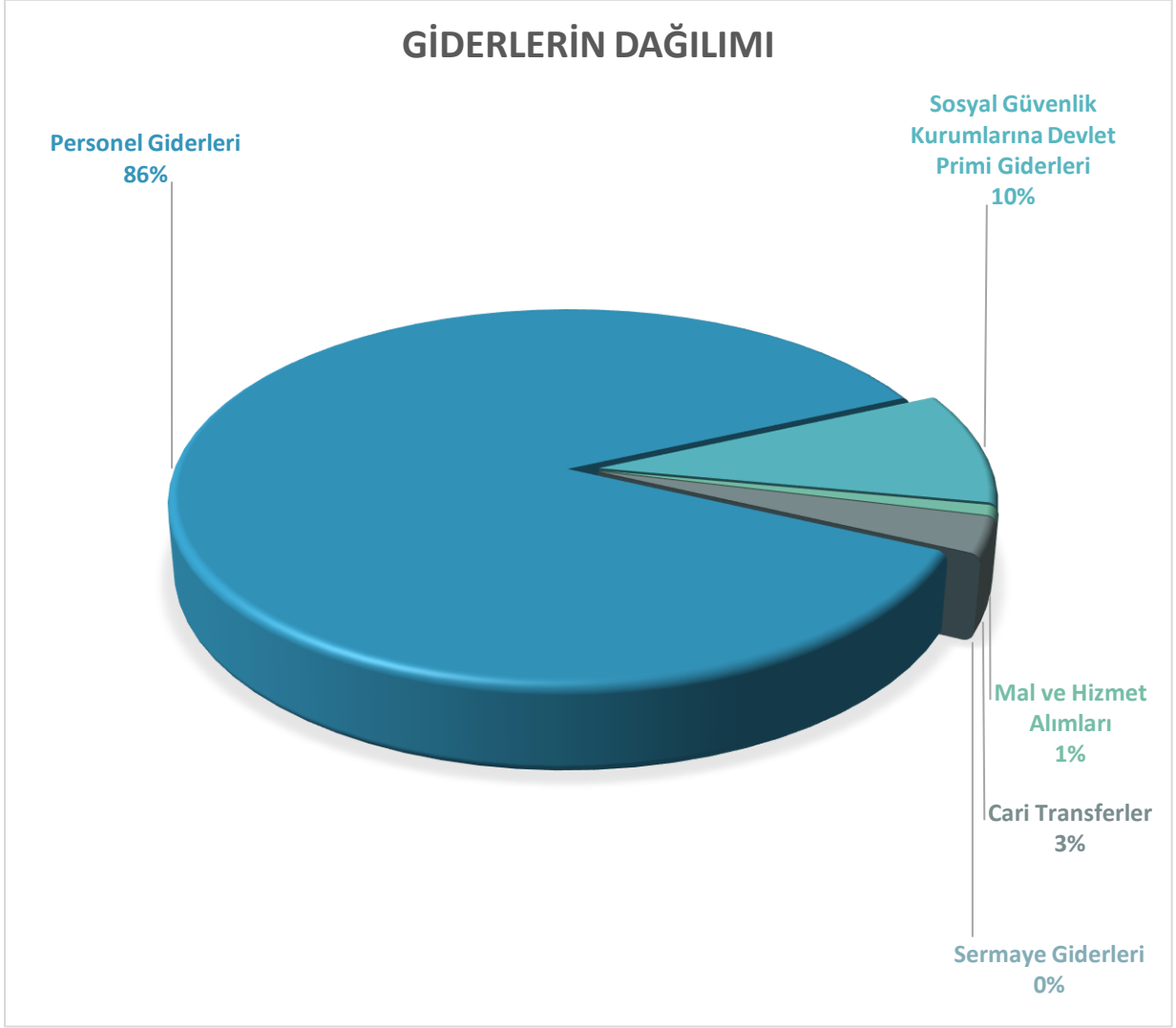

B. Toplam Personel Giderleri (Cari Giderler)

Personel Giderleri ve Sosyal Güvenlik Kurumlarına Devlet Primi Giderleri birlikte incelendiğinde Ocak ayındaki 441.159.142,21 TL olarak gerçekleşmiştir. Personel giderleri içerisinde 67.224 TL'lik jüri ücreti ödemesi, 880.132 TL'lik ek ders ödemesi, 658.948 TL'lik yurt dışı aylığı ve 8.723.927 TL'lik intörn hekim ve stajyer dış hekimliği öğrencilerine ödenen öğrenci harçlığı bulunmaktadır.

C. Mal ve Hizmet Alımları (Diğer Cari Giderler)

Diğer cari giderler mal ve hizmet alımları özelinde incelendiğinde Ocak ayında 4.016.287,83 TL'lik gider gerçekleşmiştir.

Tüketime yönelik mal ve malzeme alımlarında 3.656.209 TL'lik harcama gerçekleşirken; alımlar içerisinde 2.142.356 TL'lik yakacak alımları (doğalgaz ödemesi), ve 1.092.518 TL'lik elektrik alımları gerçekleşmiştir.

Yolluklar harcama kaleminde ise 46.090 TL'lik harcama gerçekleşirken ödemelerin 41.074 TL'si yurt içi geçici görev yolluğu, 2.505 TL'si yurt içi sürekli görev yolluğu ve 2.514 TL'si ise yurt dışı sürekli görev yolluğudur.

134.216 TL'si kamu ihale mevzuatına göre ödenen ilan giderleri olmak üzere toplam 194.721 TL'lik hizmet alımı gerçekleşirken; mahkeme ve harç giderleri ile egzoz ve muayene harçlarının ödendiği görev giderlerinde 73.118 TL; temsil, tanıtma ve ağırlama giderlerinde 8.600 TL; cihaz bakım ve onarımları ile bütçe kanununda belirtilen limitlerin altındaki menkul mal alımların gerçekleştiği ekonomik kodda ise 37.549 TL'lik gider gerçekleşmiştir. Bütçe kanunu ile belirlenen limitin altındaki gayrimenkul bakım onarımlarının gerçekleşebildiği gayrimenkul mal bakım ve onarım giderlerinde ise herhangi bir gerçekleşme meydana gelmemiştir.

D. Cari Transferler (Diğer Cari Giderler)

Diğer cari giderler, cari transferler özelinde incelendiğinde Ocak ayı içerisinde 14.330.445,16 TL'lik harcama gerçekleşmiştir. Cari transfer harcamaları içerisinde 94.645 TL YÖK 100/2000 Doktora Bursiyerlerine ödenmiş; 1.574.000 TL dış hekimlerinin taban ödemelerinde kullanılmak üzere Gülhane Dış Hekimliği Sağlık Uygulama ve Araştırma Merkezi Döner Sermaye İşletme Müdürlüğüne aktarılmış ve 12.481.800 TL Sosyal Güvenlik Kurumuna 5434 sayılı Kanun kapsamında emekli ikramiyeleri karşılığı ödenmiştir.

E. Sermaye Giderleri

Sermaye Giderleri ekonomik kodundan yapılan harcamalar yatırım programında yer alan projeleri gerçekleştirmeye yönelik proje uygulamaları olup; yıl içi işlemleri, izlenmesi ve raporlanması cari giderlere göre özellik arz eden ödeneklerdir. Yatırım programları bütçe uygulama yılı başladıktan sonra ilgili mevzuatı gereğince en geç 15 Ocak tarihinde açıklanmaktadır. Bütçe teklif süreci ile yatırım programı teklif süreci Orta Vadeli Program açıklandıktan sonra farklılaştığından; Bütçe kanununda yer alan sermaye giderleri ödenekleri ile Resmî Gazete’de ilân edilen yatırım programı proje ödenekleri arasında uyumsuzluklar bulunabilmektedir. Cumhurbaşkanlığı Kararı ile ilân edilen yatırım programındaki ödeneklerle uyumlu olan Kamu Yatırımları Bilgi Sistemindeki bilgiler esas alınarak; 5018 sayılı Kamu Mali Yönetimi ve Kontrol Kanununun 21. Maddesinin idarelere verdiği yetkiyle kurum içi aktarmalarla yatırım proje ödenekleri düzenlenip harcama birimlerine gönderilmesi gerektiğinden Ocak ayı içerisinde sermaye giderlerinde herhangi bir ödenek serbest bırakılmadığı için harcama gerçekleşmemektedir.

Sağlık Bilimleri Üniversitesi harcamalarının aylar itibariyle seyri Grafik-2’de, önceki yılın aynı dönemi ile mukayesesi Grafik-3’te kamuoyunun bilgisine sunulmuştur.

Grafik- 2 Aylar İtibariyle Harcamaların Seyri (TL)

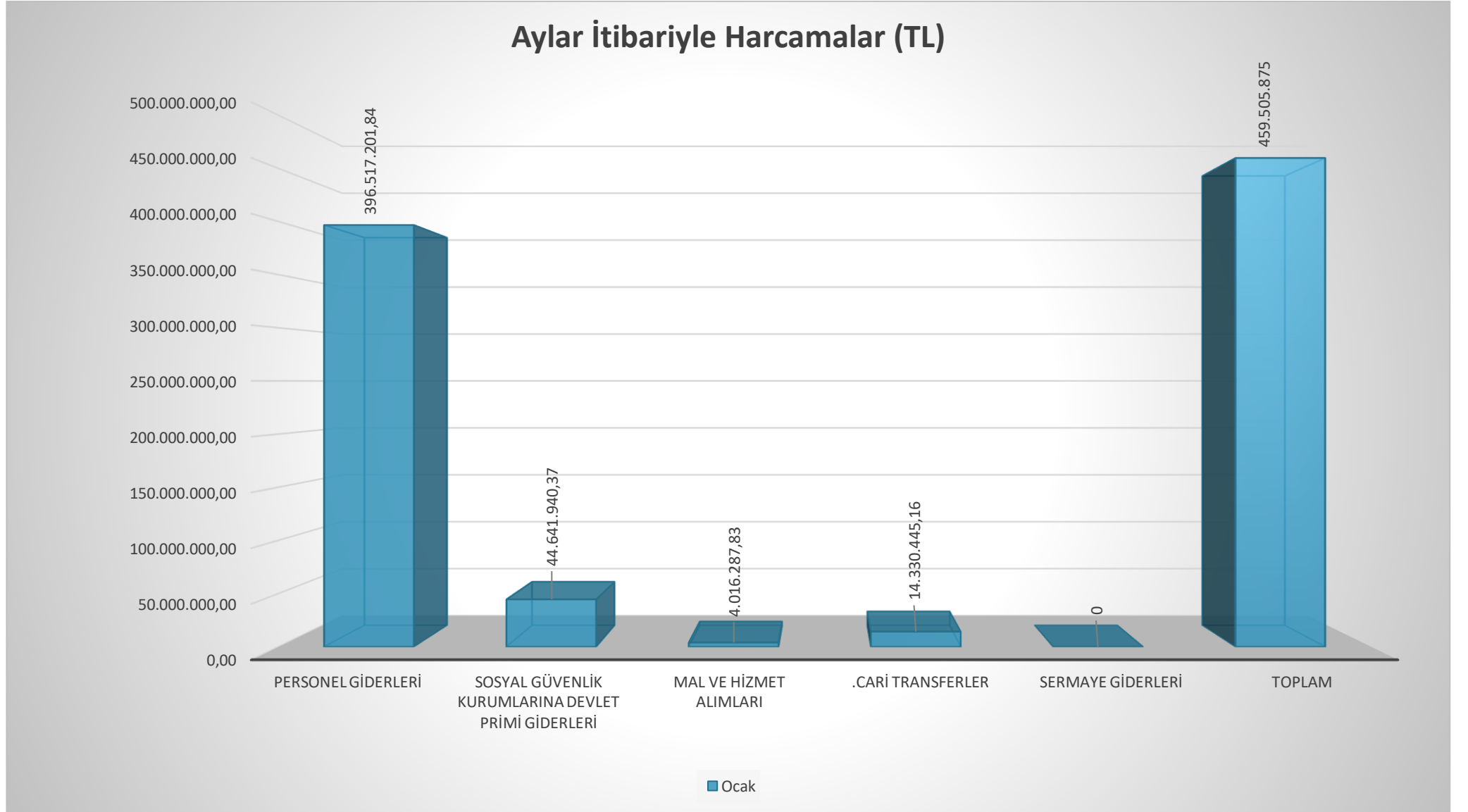

Grafik- 3 Önceki Yılın Aynı Dönemine Göre Harcamalar (TL)

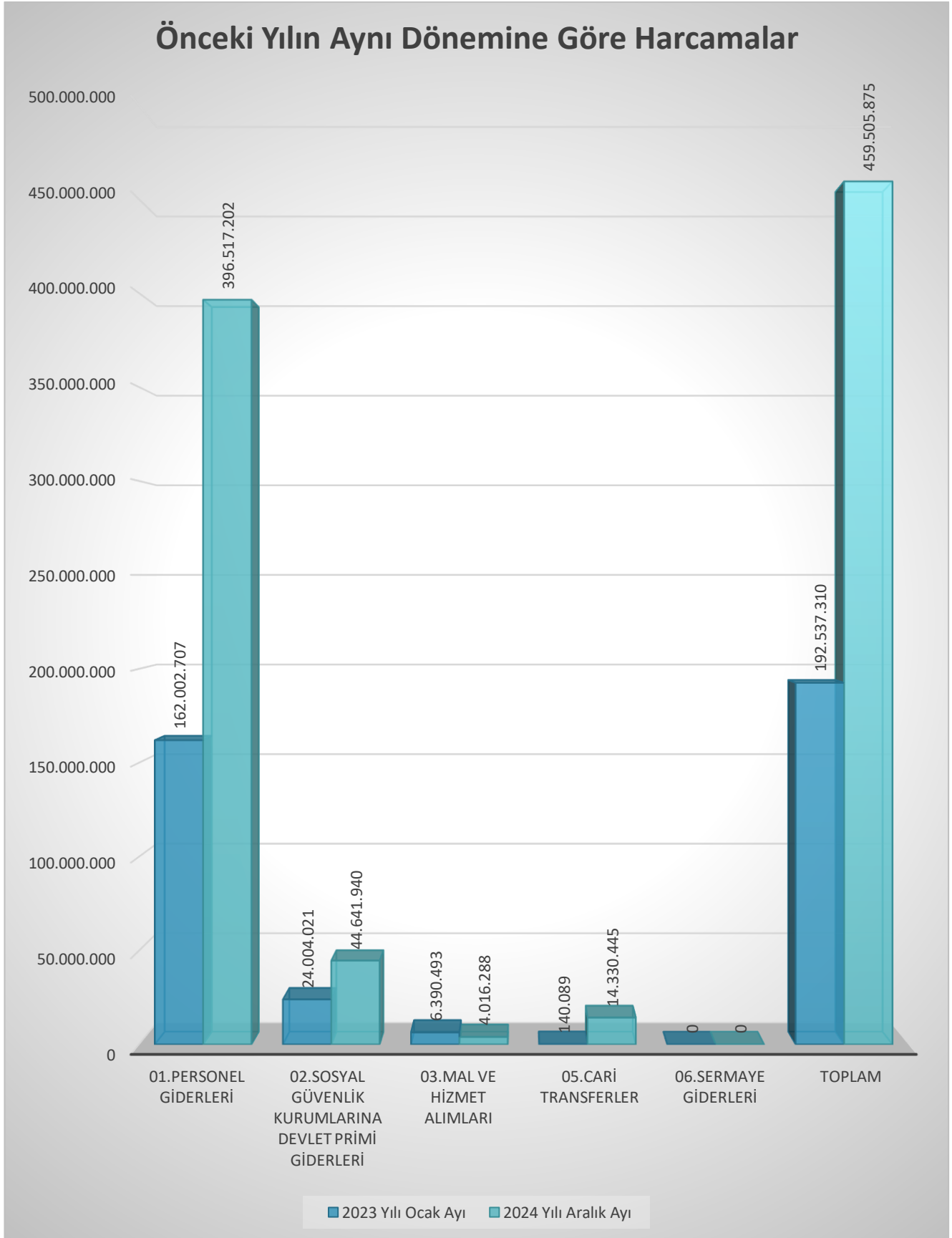

II. Gelirler

A. Toplam Gelirler

Sağlık Bilimleri Üniversitesi'nin Ocak ayı gelir gerçeklemleri Tablo-2'de sunulduğu gibidir. Aylık bütçe geliri tahsilatı 495.333.318,30 TL olarak gerçekleşmiştir. Ekonomik sınıflandırma itibariyle bütçe gelirleri Tablo-2'de sunulmuştur.

Tablo- 2 Ekonomik Sınıflandırma İtibariyle Bütçe Gelirleri (TL)

Bütçe Geliri Türü	Ocak Ayı Geliri (TL)	2024 Yılı Toplam Gelir (TL)
Şartname, Basılı Evrak, Form Satış Gelirleri		
Diğer Mal Satış Gelirleri		
Avukatlık Vekalet Ücreti Gelirleri		
Sportif Faaliyet Geliri	23.384,84	23.384,84
Örgün ve Yaygın Öğretimden Elde Edilen Gelirler	181.344,18	181.344,18
Sınav, Kayıt ve Bunlara İlişkin Diğer Hizmet Gelirleri		
Yaz Okulu Gelirleri		
Yurt Yatak Ücreti Gelirleri	961.626,00	961.626,00
Yükseköğretim Kurumları Öğrenci Yemek Hizmeti Gelirleri	1.028.350,26	1.028.350,26
Diğer Hizmet Gelirleri	681.927,34	681.927,34
Lojman Kira Gelirleri	780.723,92	780.723,92
Sosyal Tesis Kira Gelirleri		
Diğer Taşınmaz Kira Gelirleri	235.204,36	235.204,36
<i>Tesebbüs ve Mülkiyet Gelirleri Toplamı</i>	3.892.560,90	3.892.560,90
Hazine Yardımı (Cari)	488.000.000,00	488.000.000,00
Hazine Yardımı (Sermaye)		
Kurumlardan Alınan Şartlı Bağış ve Yardımlar (Sermaye)	1.361.609,18	1.361.609,18
YÖK Burs Destekleri	9.645,16	9.645,16
<i>Alınan Bağış ve Yardımlar ile Özel Gelirler Toplamı</i>	489.371.254,34	489.371.254,34
Kişilerden Alacaklar Faizleri		
Araştırma Projeleri Gelirleri Payı	1.424.948,12	1.424.948,12
Diğer İdari Para Cezaları		
İrat Kaydedilecek Nakdi Teminatlar		
İrat Kaydedilecek Teminat Mektupları		
Kişilerden Alacaklar	518.757,53	518.757,53
Öğrenci Katkı Payı Telafi Geliri		
Yukarıda Tanımlanmayan Diğer Çeşitli Gelirler	125.797,41	125.797,41
<i>Diğer Gelirler Toplamı</i>	2.069.503,06	2.069.503,06
Toplam	495.333.318,30	495.333.318,30

Kaynak: Bütçe Yönetim Enformasyon Sistemi (e-bütçe)

B. Hazine Yardımları ve Diğer Finansman Türleri

Gelir gerçekleştirmeleri finansman kaynaklarına göre incelendiğinde 488.000.000,00 TL'lik cari nitelikli hazine yardımı, 5.971.709,12 TL'lik öz gelir ve 1.361.609,18 TL'lik şartlı bağış ve yardımın tahsil edildiği görülmektedir.

Bütçe giderlerinin finansmanında kullanılan bütçe gelirlerinin Ocak ayı tahsilatına göre finansman kaynağı dağılımı Tablo-3'te ve Grafik-4'te gösterilmiştir.

Tablo- 3 Finansman Kaynaklarına Göre Dağılım (TL)

Finansman Kaynağı	Ocak Ayı Geliri (TL)	2024 Yılı Toplam Gelir (TL)
Öz Gelirler Toplamı	5.971.709,12	5.971.709,12
Hazine Yardımları Toplamı	488.000.000,00	488.000.000,00
Şartlı Bağış ve Yardımlar Toplamı	1.361.609,18	1.361.609,18
Toplam	495.333.318,30	495.333.318,30

Grafik- 4 Finansman Kaynağına Göre Gelirlerin Dağılımı (Ocak Ayı, %)

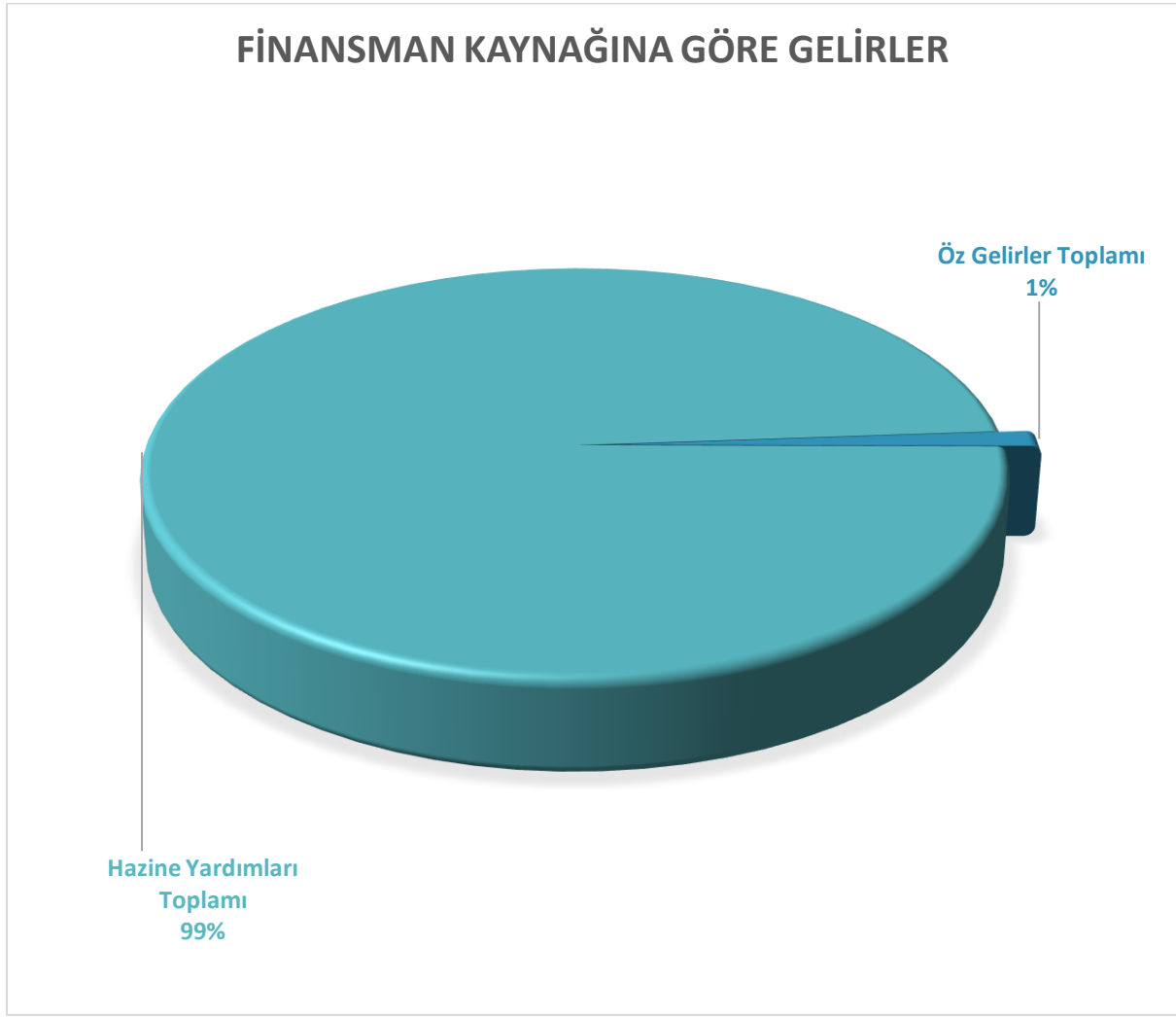

C. Yükseköğretim Öz Gelirleri

Gelir gerçekleştirmeleri yükseköğretim öz gelirleri tahsilatları özelinde incelendiğinde öz gelirler 5.971.709,12 TL olarak gerçekleşmiştir.

Sağlık Kültür ve Spor Daire Başkanlığının Yükseköğretimde Öğrenci Yaşamı alt programının finansmanına tahsisli gelirler 2.853.247,78 TL; taşınmaz mal gelirleriyle yürütülecek faaliyetlere tahsisli gelirler 1.015.928,28 TL; Bilimsel Araştırma Projeleri Yönetmeliğine göre Döner Sermaye İşletme Müdürlüklerinin tahsil ettiği gelirlerden ayrılan araştırma projeleri gelirleri payı 1.424.948,12 olarak gerçekleşmiştir.

Doktora Öğrencilerine Yönelik Burs Hizmetleri Faaliyetine tahsisli olarak 9.645,16

TL tahsil edilirken; herhangi bir faaliyete tahsis olmayan gelirlerde 667.939,78 TL gelir gerçekleşmiştir.

Öz gelirlerin iç dağılımı Grafik-5'te, öz gelirlerin kaynaklarına ve tahsis edildiği faaliyetlere göre aylık seyri Grafik-6'da, bütçe gelirlerinin önceki yılın aynı dönemi ile mukayesesi Grafik-7'de gösterilmiştir.

Grafik- 5 Ocak Ayı Öz Gelirlerin Dağılımı (%)*

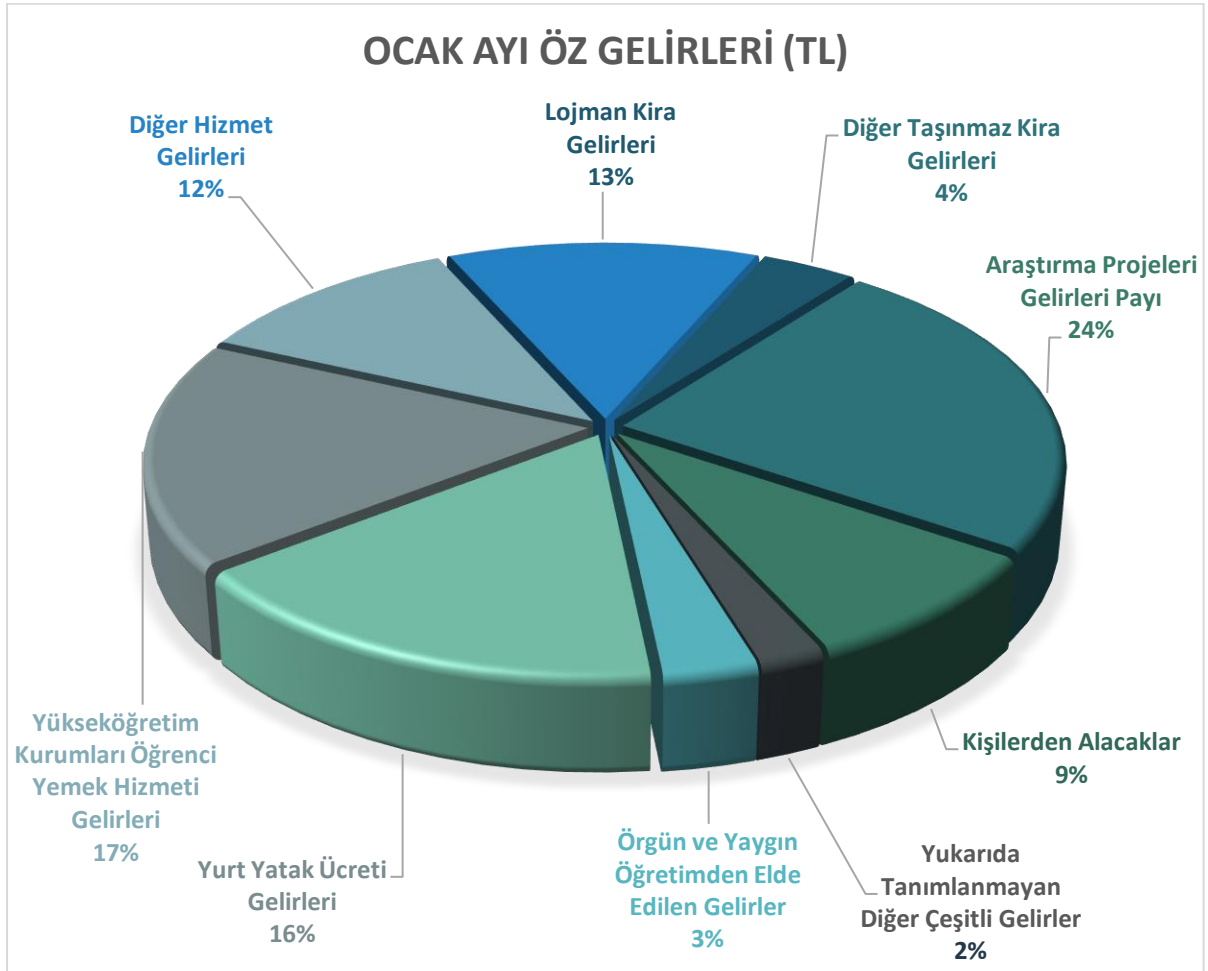

*%1 Oranının Üzerindeki Gelir Gerçekleşmeleri Sunulmuştur.

Grafik- 6 Kaynaklarına ve Tahsis Edildiği Faaliyetlere Göre Öz Gelirlerin Aylık Seyri (TL)

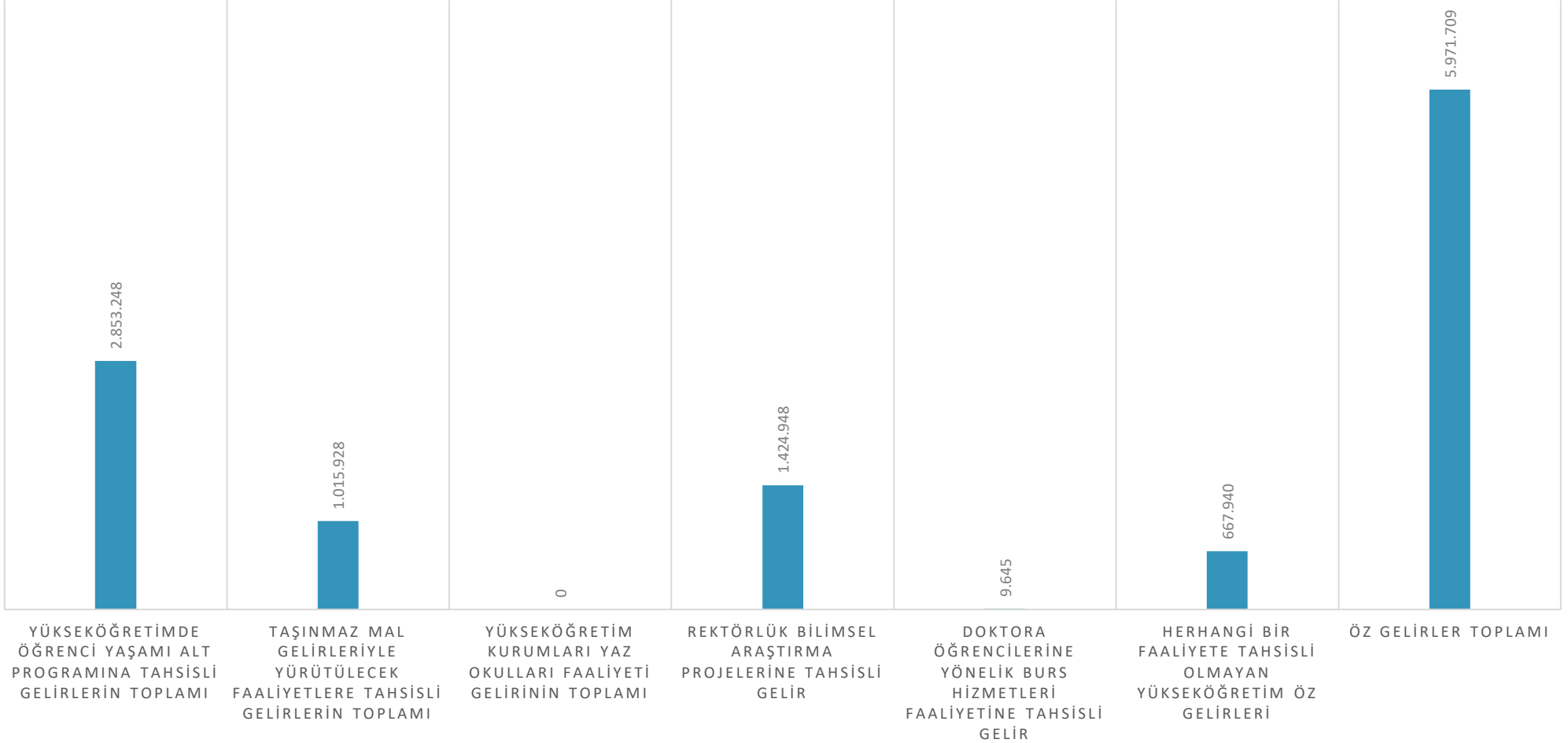
KAYNAKLARINA VE TAHSİS EDİLDİĞİ FAALİYETLERE GÖRE ÖZ GELİRLER

■ Ocak

Grafik- 7 Önceki Yılın Aynı Dönemine Göre Bütçe Gelirleri (TL)

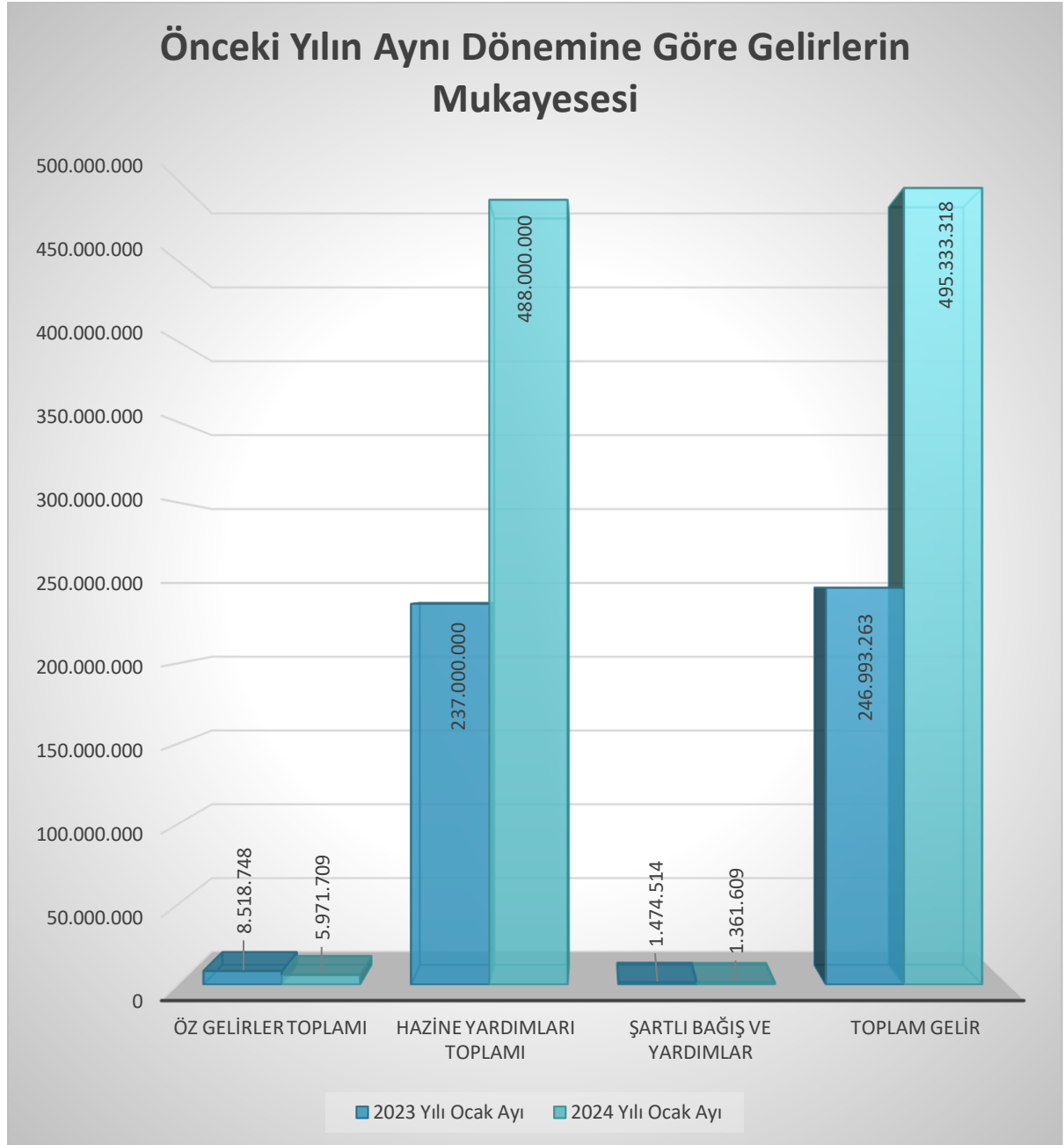

III. Bütçe Geliri-Bütçe Gideri Dengesi

Sağlık Bilimleri Üniversitesinde 2024 yılının ilk ayında toplam 459.505.875,20 TL'lik bütçe gideri gerçekleşirken toplam 495.333.318,30 TL'lik bütçe geliri gerçekleşmiştir. Ocak ayında tahsilat/ödemeler oranı %107,80'dir.

Bütçe Geliri-Bütçe Gideri Dengesinin seyri Grafik-8'de gösterilmiştir.

Grafik- 8 Bütçe Geliri Bütçe Gideri Dengesi (Birikimli, TL)

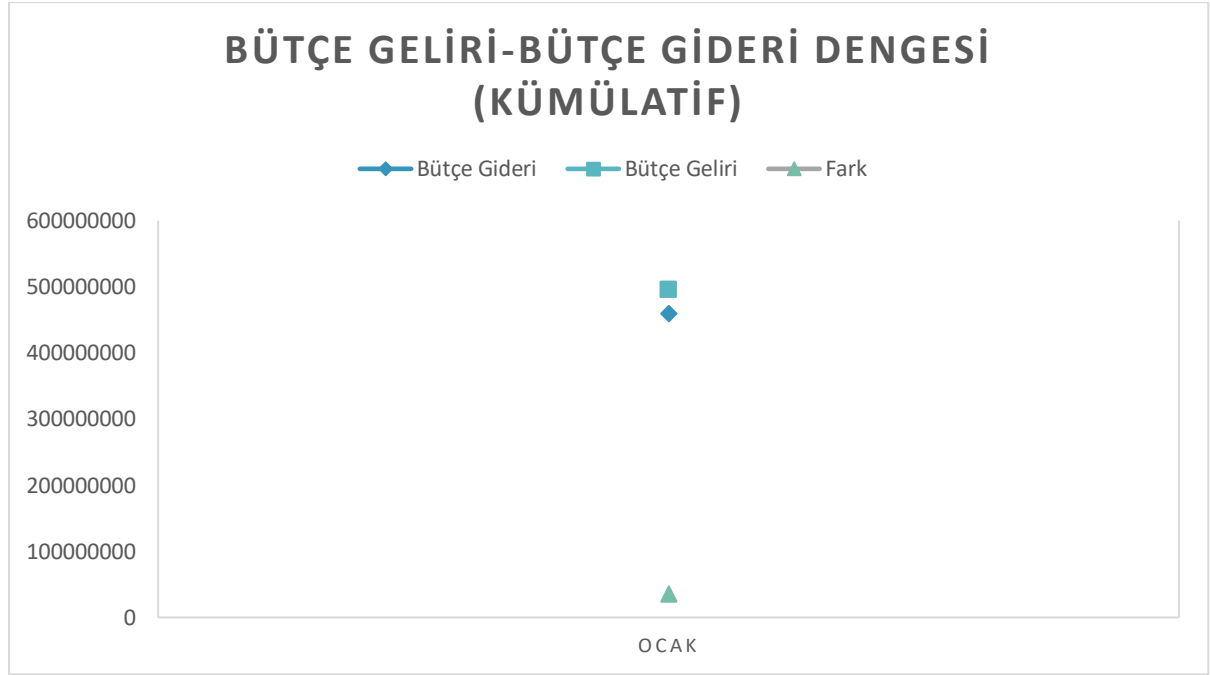

Sağlık Bilimleri Üniversitesinin 2024 yılı Ocak ayı bütçe uygulama sonuçları kamuoyu ve paydaşlarının bilgilerine saygıyla sunulur.

EKLER

Ek- 1 Sağlık Bilimleri Üniversitesi 2024 Yılı Yatırım Programı Ocak Ayı Gerçekleşmeleri



TÜRKİYE
YÜZYILI



SAęLIK BİLİMLERİ ÜNİVERSİTESİ

2024 YILI YATIRIM PROGRAMI

OCAK AYI GERÇEKLEŞMELERİ



Strateji Geliştirme Daire Başkanlığı
Mart/2024

İçindekiler

I. İSTANBUL İLİ YATIRIMLARI	1
II. ANKARA İLİ YATIRIMLARI.....	2
III. DİĞER İLLER VE YURT DIŐI YATIRIMLARI	3
IV. YATIRIM PROGRAMI İCMALİ	4
V. EK BİLGİLER.....	5

Tablolar Dizini

Tablo- 1 İstanbul İli Yatırımları (İLYAS)	1
Tablo- 2 Ankara İli Yatırımları (İLYAS).....	2
Tablo- 3 Diğer İller ve Yurt DıŐı Yatırımları.....	3
Tablo- 4 Yatırım Programı İcmali.....	4
Tablo- 5 Yatırım Projelerinin Fizikî ve Nakdî Gerçekleşme Oranları (%)	5

Grafikler Dizini

Grafik- 1 Yatırım Projelerinin Ödenek Durumları	6
Grafik- 2 Yatırım Programı Nakdi Gerçekleşme (%)	7

Yönetim Bilgi Sistemleri ve İlgili Kuruluşlar

BKMYS	: Bütünleşik Kamu Mali Yönetim Bilişim Sistemi, Hazine ve Maliye Bakanlığı Muhasebat Genel Müdürlüğü
e-bütçe	: Bütçe Yönetim Enformasyon Sistemi, Cumhurbaşkanlığı Strateji ve Bütçe Başkanlığı Bütçe Genel Müdürlüğü
İLYAS	: İl Yatırımları Takip Sistemi, İçişleri Bakanlığı Strateji Geliştirme Başkanlığı
KaYa	: Kamu Yatırımları Bilgi Sistemi, Cumhurbaşkanlığı Strateji ve Bütçe Başkanlığı Sektörler ve Kamu Yatırımları Genel Müdürlüğü

I. İSTANBUL İLİ YATIRIMLARI

Tablo- 4 İstanbul İli Yatırımları (İLYAS)			
Proje-Alt Proje Adı	Sorumlu Harcama Birimi	2024 Yılı Ödeneği (İLYAS, TL)	Toplam Harcama (e-bütçe, TL)
Mekteb-i Tıbbiye-i Şahane Binası 3. Etap Restorasyonu	Yapı İşleri ve Teknik Daire Başkanlığı	250.000.000,00	0,00
Hamidiye İdari Binalar	Yapı İşleri ve Teknik Daire Başkanlığı	10.000.000,00	0,00
Hamidiye Eczacılık Fakültesi	Yapı İşleri ve Teknik Daire Başkanlığı	20.000.000,00	0,00
Hamidiye Hemşirelik Fakültesi	Yapı İşleri ve Teknik Daire Başkanlığı	15.000.000,00	0,00
Hamidiye Sağlık Bilimleri Fakültesi	Yapı İşleri ve Teknik Daire Başkanlığı	24.000.000,00	0,00
Kampüs Altyapısı	Yapı İşleri ve Teknik Daire Başkanlığı	1.000.000,00	0,00
Çeşitli Ünitelerin Etüt Projeleri	Yapı İşleri ve Teknik Daire Başkanlığı	100.000,00	0,00
Yayın Alımı	Kütüphane ve Dokümantasyon Daire Başkanlığı	10.000.000,00	0,00
Muhtelif İşler	İdari ve Mali İşler Daire Başkanlığı	715.250,00	0,00
	Sağlık Kültür ve Spor Daire Başkanlığı	97.800,00	0,00
	Bilgi İşlem Daire Başkanlığı	1.090.000,00	0,00
	Yapı İşleri ve Teknik Daire Başkanlığı	3.147.808,00	0,00
Büyük Onarım	Yapı İşleri ve Teknik Daire Başkanlığı	35.000.000,00	0,00
Spor Tesislerinin Bakım Onarımı	Yapı İşleri ve Teknik Daire Başkanlığı	5.000.000,00	0,00
Rektörlük Bilimsel Araştırma Projeleri	Özel Kalem (Rektörlük)-Bilimsel Araştırma Projeleri Koordinatörlüğü	1.579.000,00	0,00
Toplam		376.729.858,00	0,00

II. ANKARA İLİ YATIRIMLARI

Tablo- 5 Ankara İli Yatırımları (İLYAS)

Proje Adı	Sorumlu Harcama Birimi	2024 Yılı Ödeneği (İLYAS, TL)	Toplam Harcama (e-bütçe, TL)
Gülhane Külliyesi Dış Hekimliği ve Eczacılık Fakülteleri Merkezi Dersliği	Yapı İşleri ve Teknik Daire Başkanlığı	50.000.000,00	0,00
Spor Tesislerinin Bakım Onarımı	Yapı İşleri ve Teknik Daire Başkanlığı	5.000.000,00	0,00
Muhtelif İşler (Makine ve Teçhizat)	Gülhane Dış Hekimliği Fakültesi	55.000.000,00	0,00
Büyük Onarım	Yapı İşleri ve Teknik Daire Başkanlığı	35.000.000,00	0,00
Muhtelif İşler	İdari ve Mali İşler Daire Başkanlığı	715.250,00	0,00
	Sağlık, Kültür ve Spor Daire Başkanlığı	97.800,00	0,00
	Yapı İşleri ve Teknik Daire Başkanlığı	3.147.808,00	0,00
Çeşitli Ünitelerin Etüt Projeleri	Yapı İşleri ve Teknik Daire Başkanlığı	100.000,00	0,00
	Toplam	149.060.808,00	0,00

III. DİĞER İLLER VE YURT DIŐI YATIRIMLARI

Tablo- 6 Diğer İller ve Yurt DıŐı Yatırımları

Proje Adı	Sorumlu Harcama Birimi	2024 Yılı Ödeneđi (TL)	Toplam Harcama (e-bütçe, TL)
Muhtelif İşler	Suriye Çobanbey Tıp Fakültesi	121.000,00	0,00
	Toplam	121.000,00	0,00

IV. YATIRIM PROGRAMI İÇMALI

Tablo- 7 Yatırım Programı İcmali

2024 Yılı Yatırım Programı	Yatırım Yılı Ödeneği (KaYa, İLYAS, TL)	Toplam Harcama (e-bütçe, TL)
Yatırım Projeleri Toplam Harcama	646.781.000,00	0,00
2024 Yılı Yatırım Programı Nakdî Gerçekleşme Oranı		%0,00

V. EK BİLGİLER

Tablo- 8 Yatırım Projelerinin Fizikî ve Nakdî Gerçekleşme Oranları (%)

Proje Adı	2024 Yılı Toplam Ödenek (KaYa, TL)	Harcama (e-bütçe, TL)	Kalan Ödenek (TL)	Nakdî Gerçekleşme Oranı (%)	Fizikî Gerçekleşme Oranı (%)
Mekteb-i Tıbbiye-i Şahane Binası 3.Etap Restorasyonu	250.000.000,00	0,00	250.000.000,00	0,00%	60%
Muhtelif İşler (Makine ve Teçhizat)	55.000.000,00	0,00	55.000.000,00	0,00%	
Spor Tesislerinin Bakım Onarımı	10.000.000,00	0,00	10.000.000,00	0,00%	
Büyük Onarım	70.000.000,00	0,00	70.000.000,00	0,00%	
Kampüs Altyapısı	1.000.000,00	0,00	1.000.000,00	0,00%	
Hamidiye İdari Binalar	10.000.000,00	0,00	10.000.000,00	0,00%	
Hamidiye Eczacılık Fakültesi	20.000.000,00	0,00	20.000.000,00	0,00%	
Hamidiye Hemşirelik Fakültesi	15.000.000,00	0,00	15.000.000,00	0,00%	
Hamidiye Sağlık Bilimleri Fakültesi	24.000.000,00	0,00	24.000.000,00	0,00%	
Gülhane Külliyesi Diş Hekimliği ve Eczacılık Fakülteleri Merkezi Dersliği	50.000.000,00	0,00	50.000.000,00	0,00%	
Yayın Alımı	4.000.000,00	0,00	4.000.000,00	0,00%	
Çeşitli Ünitelerin Etüt Projesi	200.000,00	0,00	200.000,00	0,00%	
Muhtelif İşler	130.002.000,00	0,00	130.002.000,00	0,00%	
Rektörlük Bilimsel Araştırma Projeleri	1.579.000,00	0,00	1.579.000,00	0,00%	
Toplam	640.781.000,00	0,00	640.781.000,00	0,00%	

Grafik- 9 Yatırım Projelerinin Ödenek Durumları

2024 Yılı Yatırım Programı

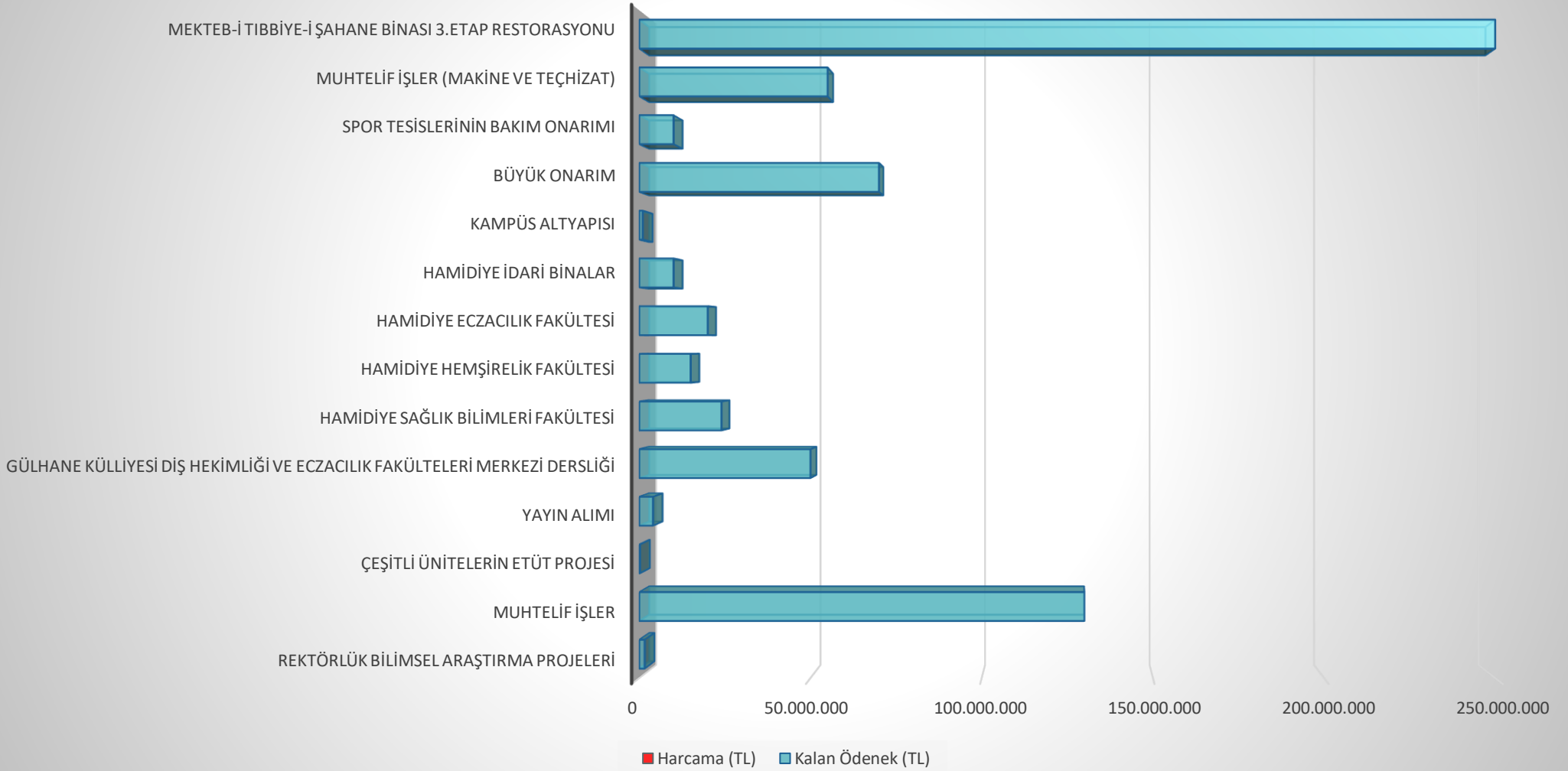

Grafik- 10 Yatırım Programı Nakdi Gerçekleşme (%)

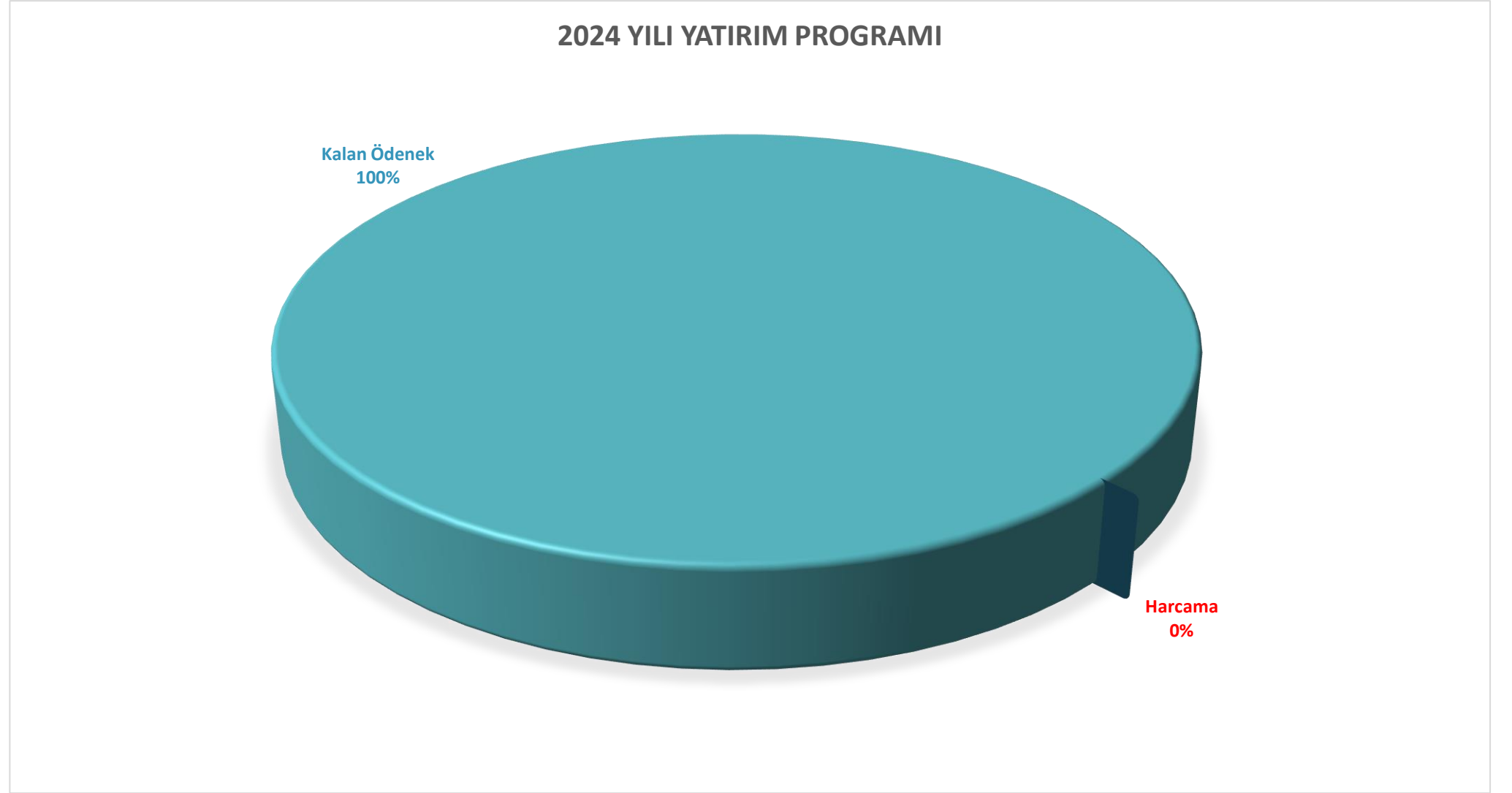

Bilgi, öneri ve deęerlendirmeleriniz için iletiřim:

strateji.butce@sbu.edu.tr



SAęLIK BİLİMLERİ ÜNİVERSİTESİ
STRATEJİ GELİřTİRME DAİRE BAŐKANLIęI
Bütçe ve Performans Programı Birimi

Mart-2024
İSTANBUL