



SAęLIK BİLİMLERİ ÜNİVERSİTESİ

Eylül/2024 Dönemi
Bütçe Uygulama Sonuçları



Strateji Geliştirme Daire Başkanlığı
Ekim/2024
İSTANBUL

İçindekiler

I. Giderler	1
A. Toplam Giderler	1
B. Toplam Personel Giderleri (Cari Giderler)	2
C. Mal ve Hizmet Alımları (Diğer Cari Giderler)	2
D. Cari Transferler (Diğer Cari Giderler)	2
E. Sermaye Giderleri.....	3
II. Gelirler	6
A. Toplam Gelirler	6
B. Hazine Yardımları ve Diğer Finansman Türleri	7
C. Yükseköğretim Öz Gelirleri	8
III. Bütçe Geliri-Bütçe Gideri Dengesi	11

Tablolar Dizini

Tablo- 1 Ekonomik Sınıflandırmaya Göre Bütçe Giderleri (TL).....	1
Tablo- 2 Ekonomik Sınıflandırma İtibariyle Bütçe Gelirleri (TL).....	6
Tablo- 3 Finansman Dağılımı (TL).....	7

Grafikler Dizini

Grafik- 1 Eylül Ayı Harcamalarının Dağılımı (%).....	1
Grafik- 2 Aylar İtibariyle Harcamaların Seyri (TL)	4
Grafik- 3 Önceki Yılın Aynı Dönemine Göre Harcamalar (TL).....	5
Grafik- 4 Finansman Kaynağına Göre Gelirlerin Dağılımı (Eylül Ayı, %).....	7
Grafik- 5 Eylül Ayı Öz Gelirlerin Dağılımı (%).....	8
Grafik- 6 Kaynaklarına ve Tahsis Edildiği Faaliyetlere Göre Öz Gelirlerin Aylık Seyri (TL)	9
Grafik- 7 Önceki Yılın Aynı Dönemine Göre Bütçe Gelirleri (TL)	10
Grafik- 8 Bütçe Geliri Bütçe Gideri Dengesi (Birikimli, TL)	11

Ekler Dizini

Ek- 1 Sağlık Bilimleri Üniversitesi 2024 Yılı Yatırım Programı Eylül Ayı Gerçekleşmeleri.....	12
---	----

I. Giderler

A. Toplam Giderler

Bütçe Yönetim Enformasyon Sisteminden (e-bütçe) elde edilen verilere göre Sağlık Bilimleri Üniversitesi 2024 yılı Eylül ayı harcamaları ve harcamaların dağılımı altta sunulmuştur. Eylül ayında toplam harcama önceki aya göre 6,79% oranında artarak 608.431.410,08 TL tutarında gerçekleşmiştir.

Aylık harcamanın %70'ini personel giderleri oluştururken, %9'u sosyal güvenlik kurumlarına ödenen devlet primi giderleridir. Toplam personel giderleri Eylül ayı harcamaları içerisinde %79'luk bir paya sahipken; mal ve hizmet alımlarının oranı %4, cari transferlerin oranı %1 ve sermaye giderlerinin payı %16'dır. Ekonomik sınıflandırma itibariyle bütçe giderleri altta sunulmuştur.

Tablo- 1 Ekonomik Sınıflandırmaya Göre Bütçe Giderleri (TL)

Bütçe Gideri Türü	Eylül Ayı Harcama (TL)	2024 Yılı Toplam Harcama (TL)
Personel Giderleri	425.255.557,46	3.457.412.754,95
Sosyal Güvenlik Kurumlarına Devlet Primi Giderleri	52.029.597,46	426.487.220,51
Mal ve Hizmet Alımları	26.290.293,73	211.553.816,50
Cari Transferler	9.115.465,40	164.665.456,16
Sermaye Giderleri	95.740.496,03	493.766.240,80
Toplam	608.431.410,08	4.753.885.488,92

Kaynak: Bütçe Yönetim Enformasyon Sistemi (e-bütçe)

Grafik- 1 Eylül Ayı Harcamalarının Dağılımı (%)

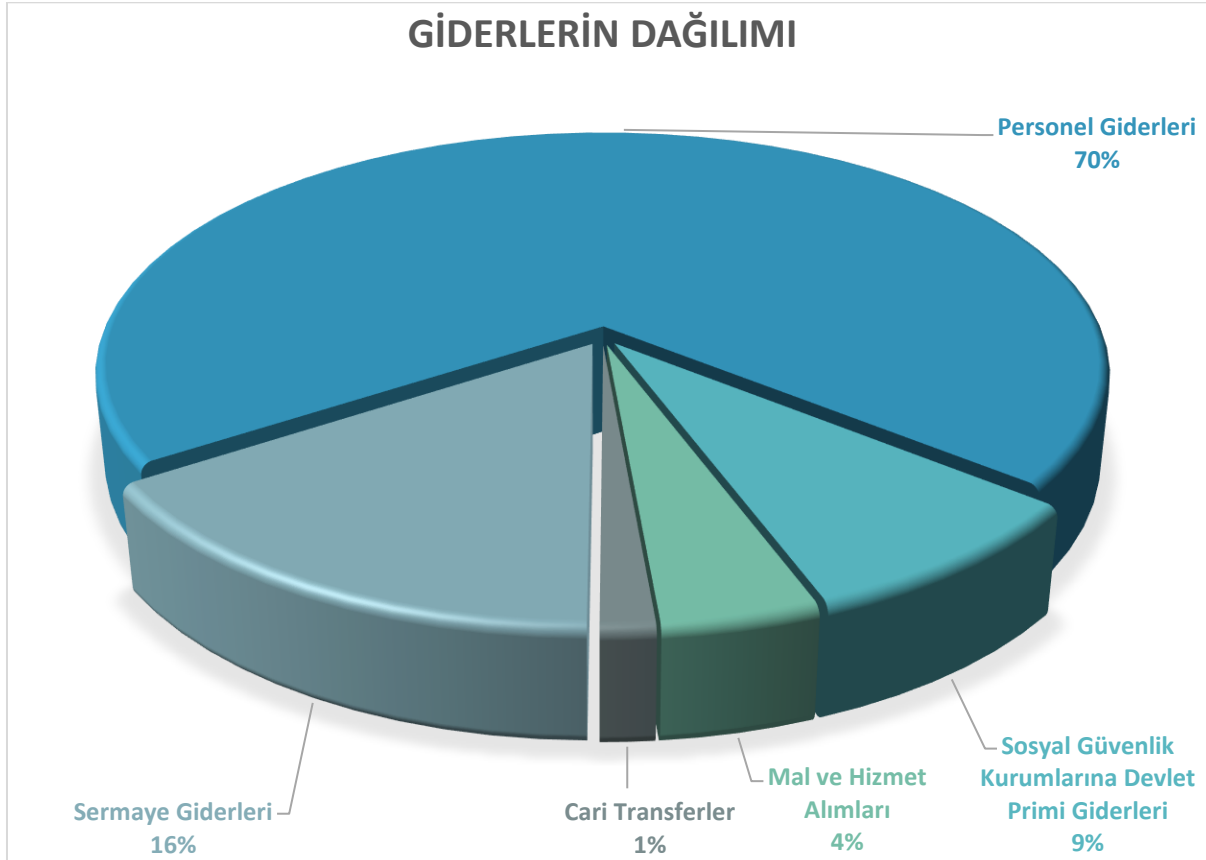

B. Toplam Personel Giderleri (Cari Giderler)

Personel Giderleri ve Sosyal Güvenlik Kurumlarına Devlet Primi Giderleri birlikte incelendiğinde; Eylül ayındaki harcama önceki aya göre 2,15% oranında artarak 477.285.154,92 TL tutarında gerçekleşmiştir. Personel giderleri içerisinde 1.240.636 TL'lik ek ders ödemesi, 410.781 TL'lik yurt dışı aylığı, 294.583 TL'lik jüri ödemesi ve 8.069.764,52 TL'lik intörn hekim ve stajyer dış hekimliği öğrencilerine ödenen öğrenci harçlığı bulunmaktadır.

C. Mal ve Hizmet Alımları (Diğer Cari Giderler)

Diğer Cari Giderler mal ve hizmet alımları özelinde incelendiğinde Eylül ayındaki harcamalar önceki aya göre 7,13% oranında artarak 26.290.293,73 tutarında gerçekleşmiştir.

Tüketime yönelik mal ve malzeme alımlarında önceki aya göre 15,39% oranında azalışla 13.673.499,70 TL'lik harcama gerçekleşirken; alımlar içerisinde 4.505.303,57 TL'lik yiyecek alımları (yemekhane hakedişi ödemeleri), 3.432.983,35 TL'lik elektrik alımı (elektrik faturası ödemeleri), 1.497.486,10 TL'lik temizlik malzemesi alımı, 867.732,74 TL'lik kırtasiye alımı ve 485.400 TL'lik baskı ve cilt gideri bulunmaktadır.

Yolluklar harcama kaleminde önceki aya göre 83,46% oranında azalışla 411.020,64 TL'lik harcırah ödemesi gerçekleşmiştir. Harcırah ödemelerinin 199.802,95 TL'si yurt dışı geçici görev yolluğu, 74.945,94 TL'si yurt dışı sürekli görev yolluğu, 29.484,67 TL'si yurt içi geçici görev yolluğu ve 106.787,08 TL'si yurt içi sürekli görev yolluğu ödemesidir.

Hizmet alımlarında önceki aya göre 214,62% oranında artışla 11.757.953,73 TL'lik harcama gerçekleşmiştir. Harcamalar içerisinde toplantı ve organizasyon hizmet alımı için 5.499.075,00 TL, personel servisi kiralama için 2.009.386,89 TL, öğrenci etkinlikleri ulaşım hizmeti ihale ödemesi için 1.847.300,00 TL ve kara taşıtı kiralama giderleri için 497.304 TL bulunmaktadır.

Mal ve hizmet alımlarının diğer harcama kalemlerinden olan mahkeme harç ve giderlerinin gerçekleştiği görev giderlerinde 37.874,46 TL tutarında harcama gerçekleşirken; temsil, tanıtma ve ağırlama gideri kaleminde 25.800,00 TL harcama gerçekleşmiştir. Menkul mal, gayri maddi hak alım, bakım ve onarım giderleri 384.145,20 TL tutarında gerçekleşirken; bütçe kanunu ile belirlenen limitin altındaki gayrimenkul bakım onarımlarının gerçekleşebildiği gayrimenkul mal bakım ve onarım giderlerinde ise herhangi bir yapım işi gerçekleşmemiştir.

D. Cari Transferler (Diğer Cari Giderler)

Diğer Cari Giderler, cari transferler özelinde incelendiğinde Eylül ayı harcaması önceki aya göre 102,12% oranında artarak 9.115.465,40 TL tutarında gerçekleşmiştir.

Cari transfer harcamaları içerisinde 88.000 TL YÖK 100/2000 Doktora Bursiyelerine ödenmiş; 3.683.331,00 TL dış hekimlerinin taban ödemelerinde kullanılmak üzere ve uygulamalı eğitim verilen Üniversite Hastaneleri Döner Sermaye İşletme Müdürlüklerine hazine yardımı olarak verilen ödenekten 4.311.000,00 TL Gülhane Dış Hekimliği Sağlık Uygulama ve Araştırma Merkezi Döner Sermaye İşletme Müdürlüğüne aktarılmış; memurların öğle yemeğine yardım ödeneğinden 1.033.134,40 TL personel yemek giderlerinde kullanılmıştır.

E. Sermaye Giderleri

Sermaye Giderleri ekonomik kodundan yapılan harcamalar yatırım programında yer alan projeleri gerçekleştirmeye yönelik proje uygulamaları olup; yıl içi işlemleri, izlenmesi ve raporlanması cari giderlere göre özellik arz eden ödeneklerdir.

Sermaye giderlerindeki harcamalar, 2024 Yılı Yatırım Programında yer alan projelerdeki hakedişler ve diğer proje uygulamalarını gerçekleştirmek üzere kullanılmaktadır. Eylül ayında sermaye giderlerindeki harcama önceki aya göre 30,28% oranında artarak 95.740.496,03 TL tutarında gerçekleşmiştir.

Yıllara sâri projelerde Mekteb-i Tıbbiye-i Şahane 3. Etap Restorasyonu projesinin 18. hakedişi için 50.734.638,76 TL'lik harcama gerçekleşirken; Gülhane Külliyesi Eczacılık ve Dış Hekimliği Fakülteleri Merkezi Dersliği Yapım İşinin 9.799.481,35 TL'lik 5 no'lu hakedişi ödenmiştir. İstanbul ve Ankara illeri muhtelif bina bakım-onarımları işi 3. ve 4. hakedişleri ile Gülhane Gündüz Bakımevi tadilatı için 9.400.000,00 TL'lik ödeme gerçekleşirken; Büyük Onarım projesi kapsamında SBÜ Gülhane Külliyesi Kır Kahvesi Binasının projelendirme giderleri, SBÜ Gülhane Külliyesi Kız Yurdu (A Blok) Binasının Tadilatı İş, Sağlık Bilimleri Üniversitesi Gülhane Külliyesi Enstitü Binası Soğutma Grubu Yenileme İş ve Kafeterya Tadilatı Yapım İş için 19.952.359,04 TL'lik ödeme gerçekleşmiştir. Yayın Alımı projesi kapsamında Lecturio veri tabanı aboneliği için 1.399.474,08 TL'lik ödeme gerçekleşmiştir.

Yükseköğretim Sektörü içerisinde yer alan Muhtelif İşler projesi içerisinde bilgi iletişim teknolojileri alımları kapsamında fotokopi makineleri ve yazıcılar için kartuş, toner ve drum alımları ve bilişim malzemeleri alımları için toplam 1.020.264,00 TL'lik ödeme gerçekleşirken; Hamidiye Dış Hekimliği Fakültesi laboratuvarları için cihaz alımı, Hamidiye Sağlık Hizmetleri Meslek Yüksekokulu için klima alımı, Gülhane Sağlık Bilimleri Fakültesi için yer yıkama makinesi alımı, Mekteb-i Tıbbiye-i Şahane Binası ana girişi için X-Ray cihazı alımı, Gülhane'de bulunan akademik birimler için perde alımı, Adana Tıp Fakültesi ihtiyaçları için mefruşat alımı, Gülhane Tıp Fakültesi için kadavra alımı, Gülhane Senato Toplantı Salonu için mefruşat alımı, Gülhane Gündüz Bakımevi için zemin kaplama malzemesi alımı ve Gülhane Fizyoterapi ve Rehabilitasyon Fakültesi Kardiyopulmoner Fizyoterapi ve Rehabilitasyon ABD laboratuvarları için ihtiyaç duyulan laboratuvar cihazı ve malzemesi alımları için 3.434.278,80 TL'lik harcama gerçekleşmiştir.

Sağlık Bilimleri Üniversitesi harcamalarının aylar itibariyle seyri Grafik-2'de, önceki yılın aynı dönemi ile mukayesesi Grafik-3'te kamuoyunun bilgisine sunulmuştur.

Grafik- 2 Aylar İtibariyle Harcamaların Seyri (TL)

Aylar İtibariyle Harcamalar (TL)

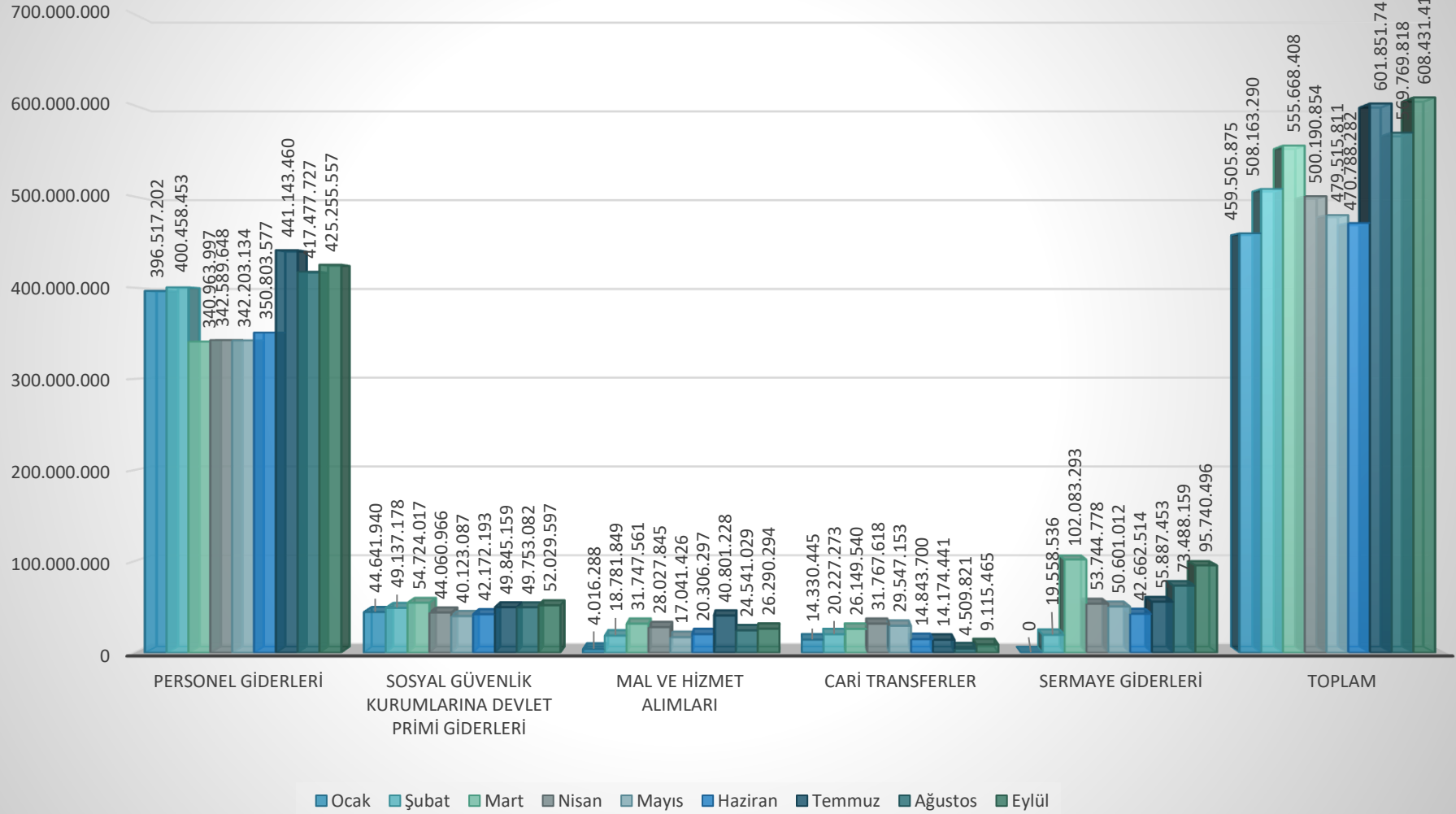

Grafik- 3 Önceki Yılın Aynı Dönemine Göre Harcamalar (TL)

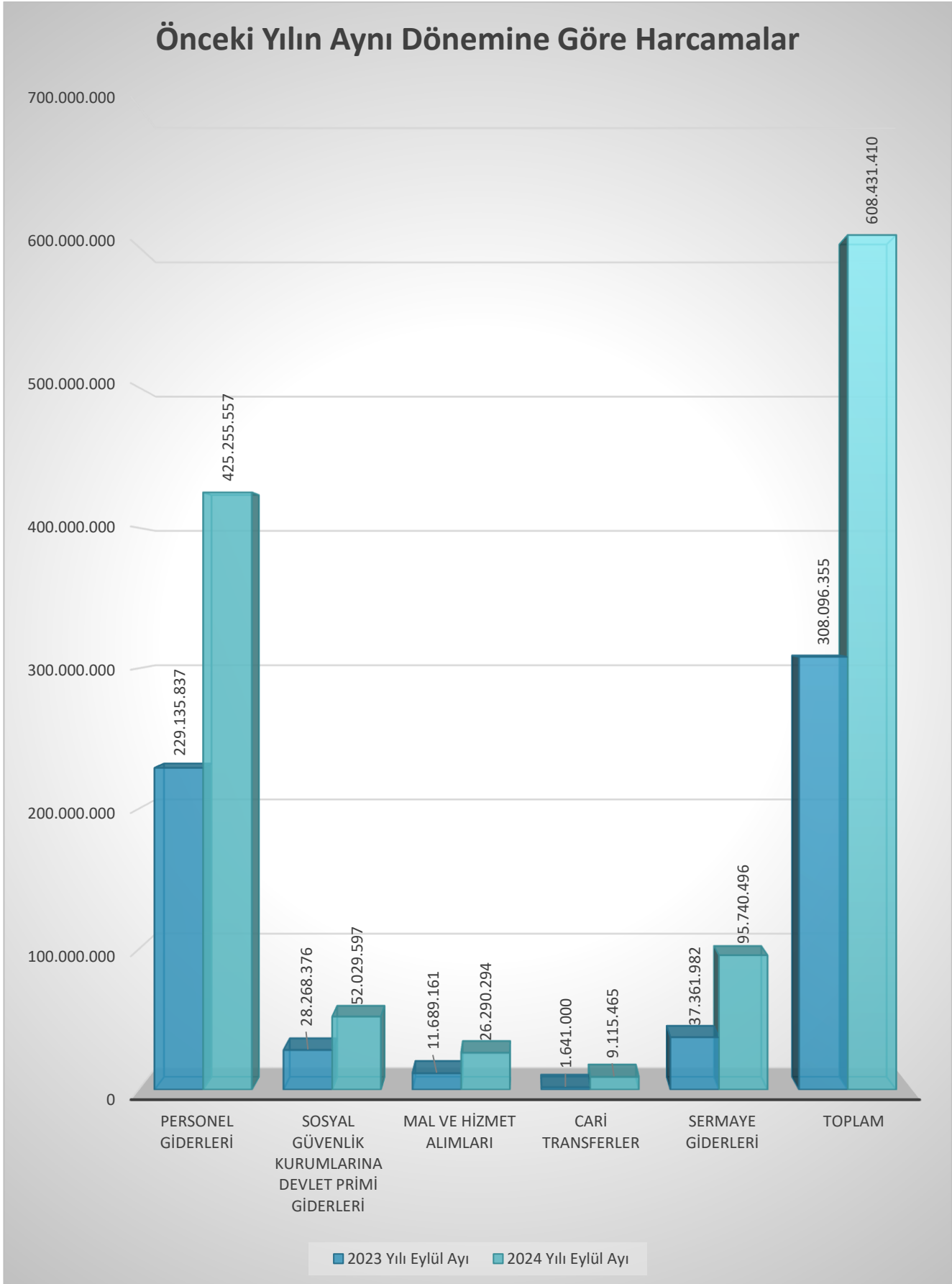

II. Gelirler

A. Toplam Gelirler

Sağlık Bilimleri Üniversitesi'nin Eylül ayı gelir gerçekleştirmeleri Tablo-2'de sunulduğu gibidir. Aylık bütçe gelir tahsilatı önceki aya göre 1,59% oranında artarak 545.275.926,23 TL tutarında gerçekleşmiştir. Ekonomik sınıflandırma itibariyle bütçe gelirleri Tablo-2'de sunulmuştur.

Tablo- 2 Ekonomik Sınıflandırma İtibariyle Bütçe Gelirleri (TL)

Bütçe Geliri Türü	Eylül Ayı Geliri (TL)	2024 Yılı Toplam Gelir (TL)
Şartname, Basılı Evrak, Form Satış Gelirleri	0,00	2.300,00
Diğer Mal Satış Gelirleri	519.733,00	903.424,15
Avukatlık Vekalet Ücreti Gelirleri	0,00	21.003,30
Sportif Faaliyet Geliri	79.295,34	281.743,74
Örgün ve Yaygın Öğretimden Elde Edilen Gelirler	17.023.667,04	39.502.470,92
Sınav, Kayıt ve Bunlara İlişkin Diğer Hizmet Gelirleri	1.038.564,81	1.157.716,74
Yaz Okulu Gelirleri	0,00	0,00
Yurt Yatak Ücreti Gelirleri	1.504.728,80	15.418.378,57
Uluslararası Ortak Eğitim ve Öğretim Program Gelirleri	9.622.468,32	12.082.152,88
Yükseköğretim Kurumları Öğrenci Yemek Hizmeti Gelirleri	322.810,08	24.484.293,98
Diğer Hizmet Gelirleri	451.880,84	2.646.561,67
Lojman Kira Gelirleri	819.350,51	7.324.221,88
Sosyal Tesis Kira Gelirleri	0,00	0,00
Diğer Taşınmaz Kira Gelirleri	478.066,17	1.990.912,09
Tesebbüs ve Mülkiyet Gelirleri Toplamı	31.860.564,91	105.815.179,92
Hazine Yardımı (Cari)	512.000.000,00	4.113.198.849,00
Hazine Yardımı (Sermaye)	0,00	371.502.251,00
Kurumlardan Alınan Şartlı Bağış ve Yardımlar (Sermaye)	0,00	25.361.609,19
YÖK Burs Destekleri	0,00	473.645,16
Alınan Bağış ve Yardımlar ile Özel Gelirler Toplamı	512.000.000,00	4.510.536.354,35
Kişilerden Alacaklar Faizleri	3.897,98	6.328,83
Araştırma Projeleri Gelirleri Payı	706.202,79	7.429.874,51
Diğer İdari Para Cezaları	32.462,20	338.799,83
İrat Kaydedilecek Nakdi Teminatlar	0,00	0,00
İrat Kaydedilecek Teminat Mektupları	0,00	0,00
Kişilerden Alacaklar	607.134,82	5.730.756,85
Öğrenci Katkı Payı Telafi Geliri	0,00	11.173.531,00
Yukarıda Tanımlanmayan Diğer Çeşitli Gelirler	65.663,53	815.593,05
Diğer Gelirler Toplamı	1.415.361,32	25.494.884,07
Toplam	545.275.926,23	4.641.846.418,34

Kaynak: Bütçe Yönetim Enformasyon Sistemi (e-bütçe)

B. Hazine Yardımları ve Diğer Finansman Türleri

Gelir gerçekleştirmeleri finansman kaynaklarına göre incelendiğinde 512.000.000 TL'lik cari nitelikli hazine yardımı ve 33.275.926,23 TL tutarında öz gelirin tahsil edildiği görülmektedir.

Eylül ayı tahsilatına göre bütçe gelirlerinin kaynaklarına göre dağılımı Tablo-3'te ve Grafik-4'te gösterilmiştir.

Tablo- 3 Kaynaklarına Göre Bütçe Gelirlerinin Dağılımı (TL)

Bütçe Gelirinin Kaynağı	Eylül Ayı Geliri (TL)	2024 Yılı Toplam Gelir (TL)
Öz Gelirler Toplamı	33.275.926,23	131.783.709,15
Hazine Yardımları Toplamı	512.000.000,00	4.484.701.100,00
Şartlı Bağış ve Yardımlar Toplamı	0,00	25.361.609,19
Toplam	545.275.926,23	4.641.846.418,34

Grafik- 4 Finansman Kaynağına Göre Gelirlerin Dağılımı (Eylül Ayı, %)

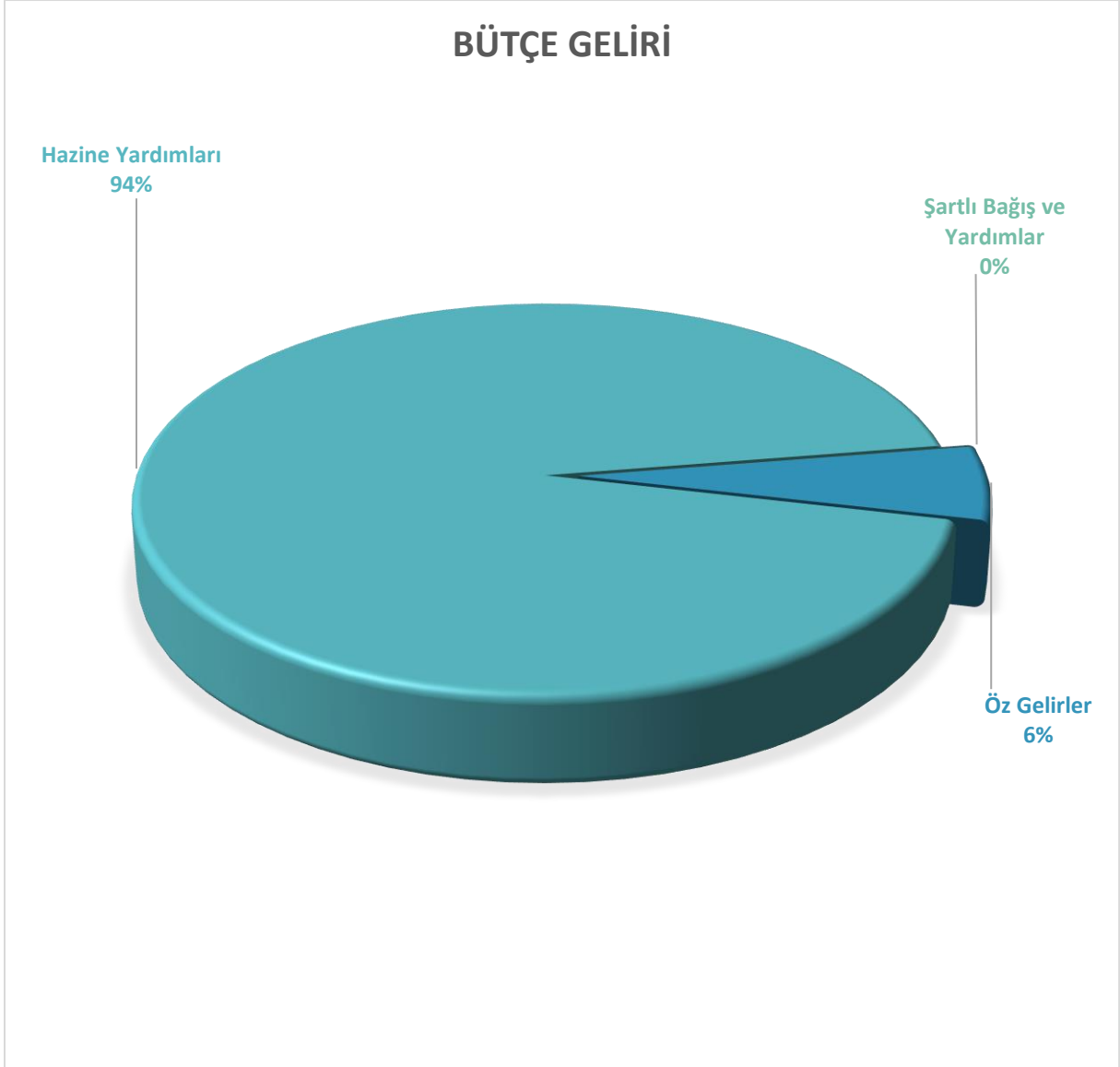

C. Yükseköğretim Öz Gelirleri

Gelir gerçekleştirmeleri yükseköğretim öz gelirleri tahsilatları özelinde incelendiğinde öz gelirler önceki aya göre 391,72% oranında artarak 33.275.926,23 TL tutarında gerçekleşmiştir.

Sağlık Kültür ve Spor Daire Başkanlığı Yükseköğretimde Öğrenci Yaşamı alt programının finansmanına tahsisli gelirler önceki aya göre 288,58% oranında artarak 19.303.086,76 TL; taşınmaz mal gelirleriyle yürütülecek faaliyetlere tahsisli gelirler 59,44% oranında artarak 1.297.416,6 TL tutarında gerçekleşirken; Üniversitenin yurt dışı akademik birimlerinden elde edilen Yükseköğretim Kurumları Uluslararası Ortak Eğitim ve Öğretim Programına tahsisli 9.622.468,32 TL'lik gerçekleştirme meydana gelmiştir.

Yükseköğretim Kurumları Bilimsel Araştırma Projeleri Yönetmeliğine göre Döner Sermaye İşletme Müdürlüklerinin elde ettikleri gelirlerden araştırma projeleri gelirleri payı olarak ayrılması ve özel hesaplara aktararak kullanılması gereken gelir kalemi önceki aya göre 71,94% oranında artarak 706.202,79 TL tutarında gerçekleşirken; Yükseköğretim Kurulu Başkanlığından YÖK 100/2000 bursiyerlerine yönelik herhangi bir cari transfer gönderilmemiştir. Herhangi bir faaliyete tahsisli olmayan gelir kalemleri ise önceki aya göre 308,02% oranında artarak 2.346.751,68 TL tutarında tahsil edilmiştir.

Öz gelirlerin dağılımı Grafik-5'te, öz gelirlerin kaynaklarına ve tahsis edildiği faaliyetlere göre aylık seyri Grafik-6'da, bütçe gelirlerinin önceki yılın aynı dönemi ile mukayesesi Grafik-7'de gösterilmiştir.

Grafik- 5 Eylül Ayı Öz Gelirlerin Dağılımı (%)*

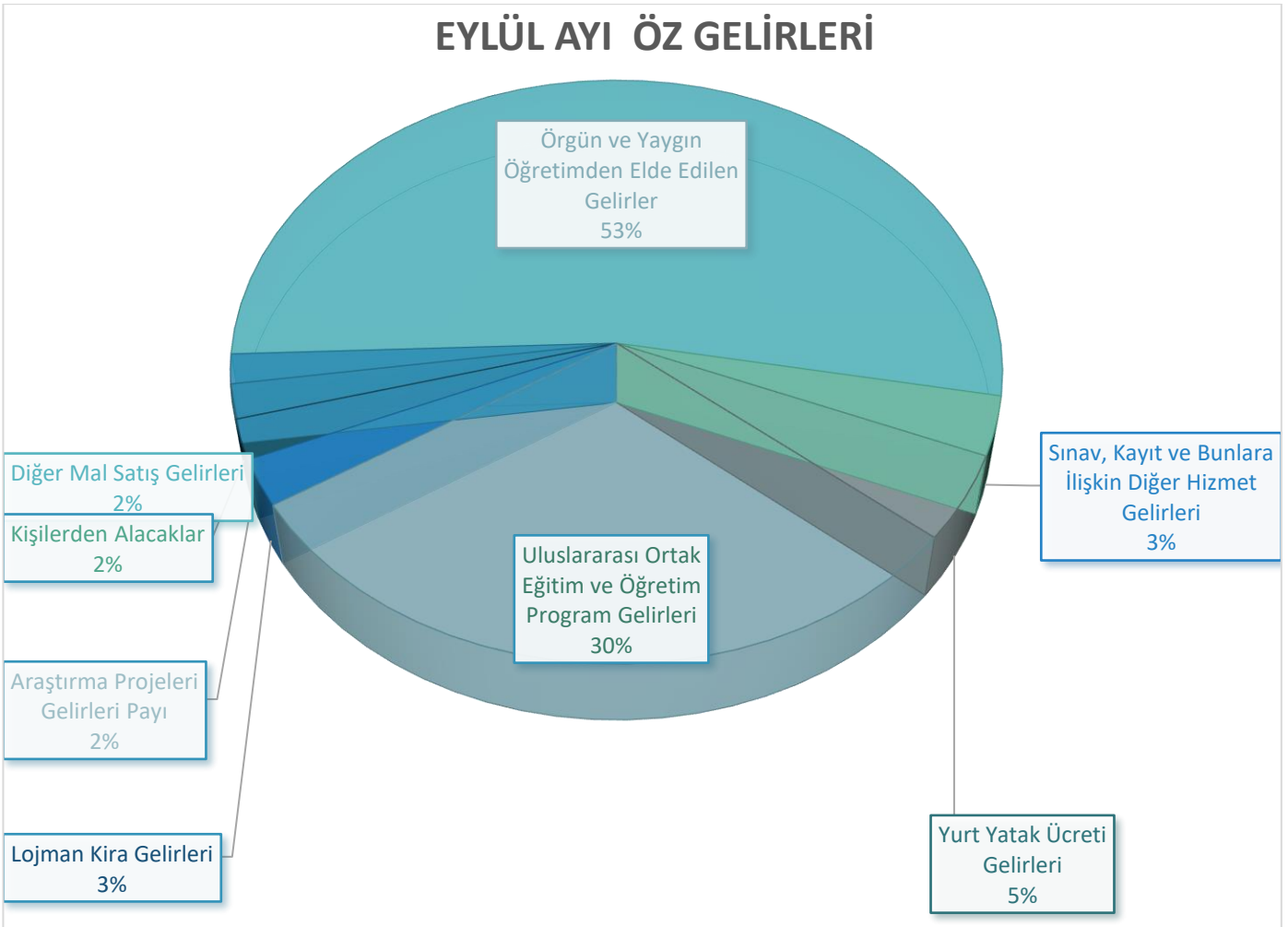

*%1 Oranının Üzerindeki Gelir Gerçekleşmeleri Sunulmuştur.

Grafik- 6 Kaynaklarına ve Tahsis Edildiği Faaliyetlere Göre Öz Gelirlerin Aylık Seyri (TL)

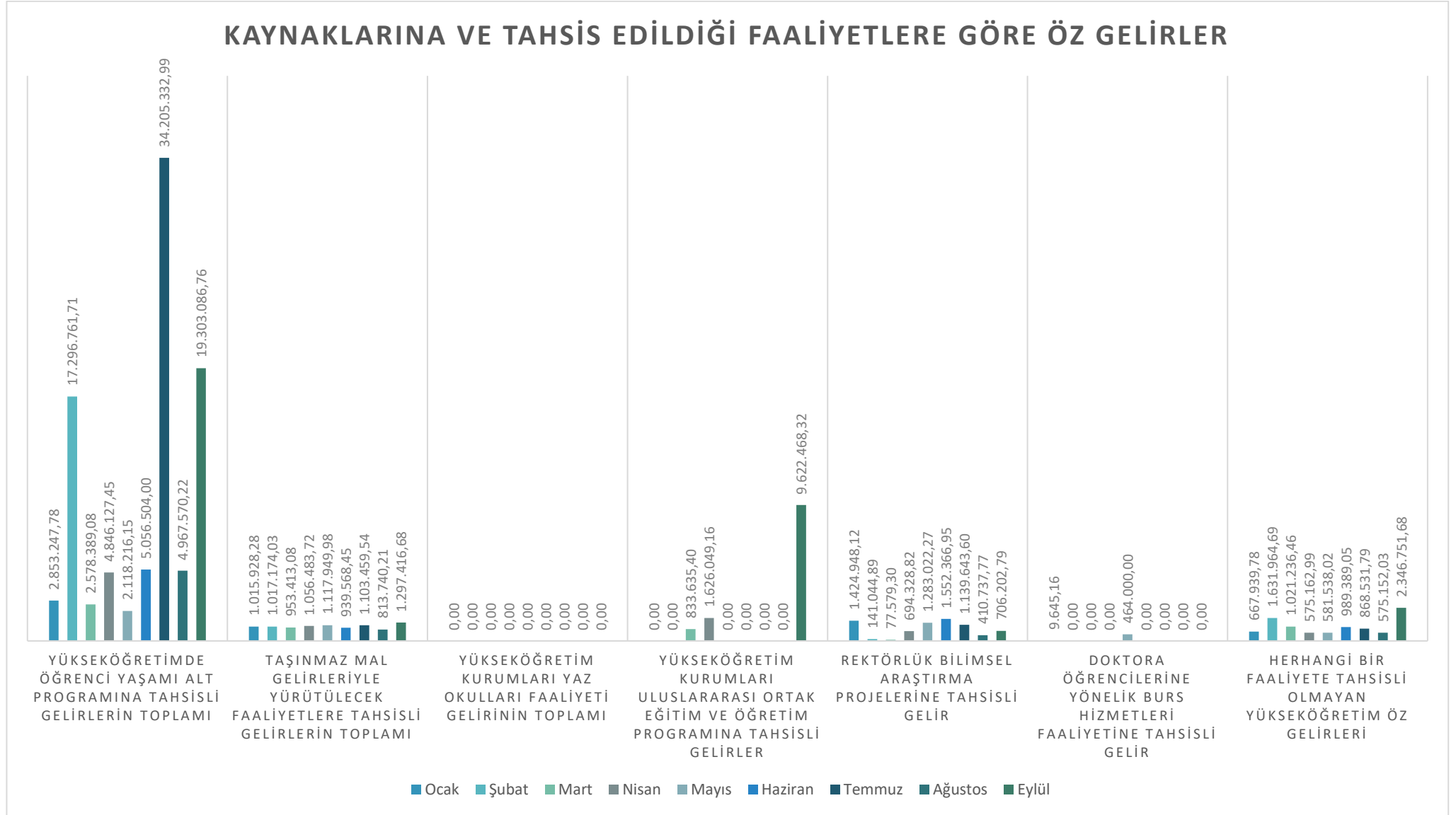

Grafik- 7 Önceki Yılın Aynı Dönemine Göre Bütçe Gelirleri (TL)

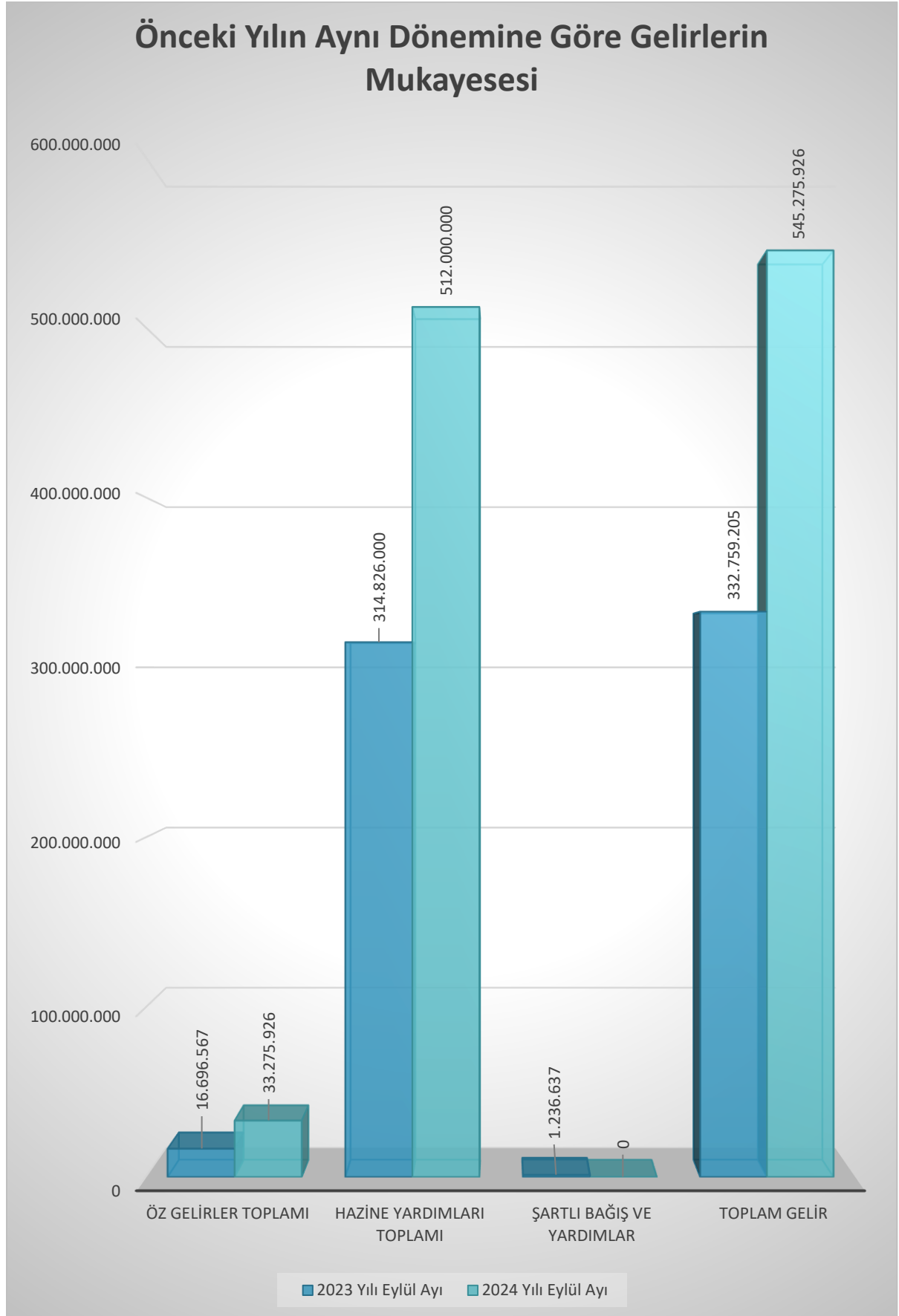

III. Bütçe Geliri-Bütçe Gideri Dengesi

Sağlık Bilimleri Üniversitesinde 2024 yılının ilk 9 ayında toplam 4.753.885.488,92 TL'lik bütçe gideri gerçekleşirken toplam 4.641.846.418,34 TL'lik bütçe geliri tahsilatı gerçekleşmiştir. Eylül ayında tahsilat/ödemeler oranı 89,62% olup; 2024 yılında toplam bütçe geliri/toplam bütçe gideri oranı 97,64%'tür.

Bütçe Geliri-Bütçe Gideri Dengesinin seyri Grafik-8'de gösterilmiştir.

Grafik- 8 Bütçe Geliri Bütçe Gideri Dengesi (Birikimli, TL)

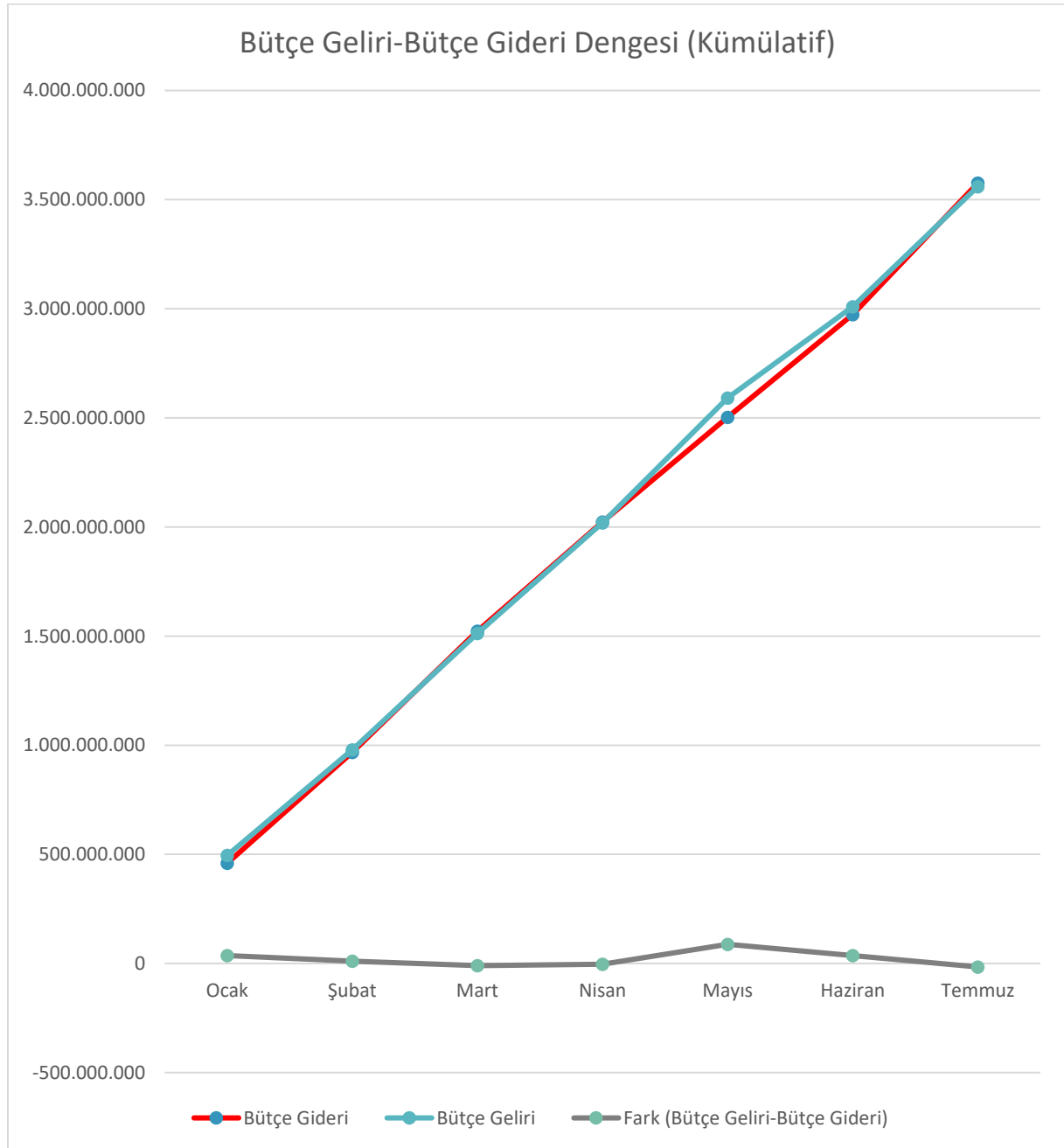

Sağlık Bilimleri Üniversitesinin Eylül ayı bütçe uygulama sonuçları kamuoyu ve paydaşlarının bilgilerine saygıyla sunulur.

EKLER

Ek- 1 Sağlık Bilimleri Üniversitesi 2024 Yılı Yatırım Programı Eylül Ayı Gerçekleşmeleri



TÜRKİYE
YÜZYILI



TÜRKİYE CUMHURİYETİ'NİN YÜZÜNCÜ YILI

SAĞLIK BİLİMLERİ ÜNİVERSİTESİ

2024 YILI YATIRIM PROGRAMI

EYLÜL AYI GERÇEKLEŞMELERİ



Strateji Geliştirme Daire Başkanlığı

Ekim/2024

İSTANBUL

İçindekiler

I. İSTANBUL İLİ YATIRIMLARI.....	1
II. ANKARA İLİ YATIRIMLARI	2
III. DİĞER İLLER VE YURT DIŐI YATIRIMLARI	3
IV. YATIRIM PROGRAMI İCMALİ	4
V. EK BİLGİLER.....	5

Tablolar Dizini

Tablo- 1 İstanbul İli Yatırımları (İLYAS)	1
Tablo- 2 Ankara İli Yatırımları (İLYAS)	2
Tablo- 3 Diğer İller ve Yurt DıŐı Yatırımları	3
Tablo- 4 Yatırım Programı İcmali	4
Tablo- 5 Yatırım Projelerinin Fizikî ve Nakdî Gerçekleşme Oranları (%)	5
Tablo- 6 Yatırım Programı Yıl İçi Revizyonları (Yeni Projeler)	8
Tablo- 7 Yatırım Programı Yıl İçi Revizyonları (Karakteristik).....	8
Tablo- 8 Yatırım Programı Yıl İçi Revizyonları (KaYa, TL)	9
Tablo- 9 Tasarruf Tedbirleri Kapsamında Gerçekleştirilen Ödenek Revizyonları.....	10
Tablo- 10 Yatırım Programı Yıl İçi AHP Revizyonları (e-bütçe, TL),	10

Grafikler Dizini

Grafik- 1 Yatırım Projelerinin Ödenek Durumları	6
Grafik- 2 Yatırım Programı Nakdi Gerçekleşme (%)	7

Yönetim Bilgi Sistemleri ve İlgili Kuruluşlar

BKMYS	: Bütünleşik Kamu Mali Yönetim Bilişim Sistemi, Hazine ve Maliye Bakanlığı Muhasebat Genel Müdürlüğü
e-bütçe	: Bütçe Yönetim Enformasyon Sistemi, Cumhurbaşkanlığı Strateji ve Bütçe Başkanlığı Bütçe Genel Müdürlüğü
İLYAS	: İl Yatırımları Takip Sistemi, İçişleri Bakanlığı Strateji Geliştirme Başkanlığı
KaYa	: Kamu Yatırımları Bilgi Sistemi, Cumhurbaşkanlığı Strateji ve Bütçe Başkanlığı Sektörler ve Kamu Yatırımları Genel Müdürlüğü

I. İSTANBUL İLİ YATIRIMLARI

Proje-Alt Proje Adı	Sorumlu Harcama Birimi	2024 Yılı Ödeneği (İLYAS, TL)	Toplam Harcama (e-bütçe, TL)
Mekteb-i Tıbbiye-i Şahane Binası 3. Etap Restorasyonu	Yapı İşleri ve Teknik Daire Başkanlığı	600.000.000,00	302.273.000,18
Hamidiye İdari Binalar	Yapı İşleri ve Teknik Daire Başkanlığı	1.000.000,00	0,00
Hamidiye Eczacılık Fakültesi	Yapı İşleri ve Teknik Daire Başkanlığı	5.800.000,00	0,00
Hamidiye Hemşirelik Fakültesi	Yapı İşleri ve Teknik Daire Başkanlığı	10.000.000,00	0,00
Hamidiye Sağlık Bilimleri Fakültesi	Yapı İşleri ve Teknik Daire Başkanlığı	19.000.000,00	0,00
Kampüs Altyapısı	Yapı İşleri ve Teknik Daire Başkanlığı	1.000.000,00	0,00
Çeşitli Ünitelerin Etüt Projeleri	Yapı İşleri ve Teknik Daire Başkanlığı	100.000,00	0,00
Yayın Alımı	Kütüphane ve Dokümantasyon Daire Başkanlığı	10.000.000,00	7.468.449,91
Muhtelif İşler (Yükseköğretim Sektörü)	İdari ve Mali İşler Daire Başkanlığı	8.661.846,71	1.924.127,63
	Sağlık Kültür ve Spor Daire Başkanlığı	745.474,60	729.960,00
	Bilgi İşlem Daire Başkanlığı	19.433.634,89	14.791.186,76
	Yapı İşleri ve Teknik Daire Başkanlığı	22.542.558,00	14.968.398,42
	Hamidiye Tıp Fakültesi	482.420,00	386.904,00
	Hamidiye Uluslararası Tıp Fakültesi	400.000,00	0,00
	Hamidiye Diş Hekimliği Fakültesi	8.845.000,00	1.839.138,00
	Hamidiye Eczacılık Fakültesi	2.719.100,00	0,00
	Hamidiye Sağlık Bilimleri Fakültesi	10.000,00	9.360,00
	Hamidiye Sağlık Hizmetleri Meslek Yüksekokulu	90.000,00	75.000,00
Büyük Onarım	Yapı İşleri ve Teknik Daire Başkanlığı	35.000.000,00	0,00
Spor Tesislerinin Bakım Onarımı	Yapı İşleri ve Teknik Daire Başkanlığı	34.617.617,39	29.617.617,39
Rektörlük Bilimsel Araştırma Projeleri	Özel Kalem (Rektörlük)-Bilimsel Araştırma Projeleri Koordinatörlüğü	1.579.000,00	0,00
Toplam		782.026.651,59	374.083.142,29

*Tamamlanmamış ön ödemeler toplam harcamaya dahil edilmemiştir.



II. ANKARA İLİ YATIRIMLARI

Tablo- 5 Ankara İli Yatırımları (İLYAS)

Proje Adı	Sorumlu Harcama Birimi	2024 Yılı Ödeneği (İLYAS, TL)	Toplam Harcama (e-bütçe, TL)
Gülhane Külliyesi Dış Hekimliği ve Eczacılık Fakülteleri Merkezi Dersliği	Yapı İşleri ve Teknik Daire Başkanlığı	50.000.000,00	45.768.270,97
Spor Tesislerinin Bakım Onarımı	Yapı İşleri ve Teknik Daire Başkanlığı	743.991,80	743.991,80
Muhtelif İşler (Sağlık Sektörü-Makine ve Teçhizat)	Gülhane Dış Hekimliği Fakültesi	58.050.000,00	11.140.442,20
Büyük Onarım	Yapı İşleri ve Teknik Daire Başkanlığı	35.000.000,00	34.950.443,42
Muhtelif İşler (Yükseköğretim Sektörü)	Özel Kalem (Rektörlük)	40.788.000,00	0,00
	İdari ve Mali İşler Daire Başkanlığı	2.236.120,29	2.236.120,29
	Bilgi İşlem Daire Başkanlığı	1.080.865,11	1.080.865,11
	Sağlık Kültür ve Spor Daire Başkanlığı	2.749.645,40	2.749.645,40
	Yapı İşleri ve Teknik Daire Başkanlığı	22.542.558,00	16.185.653,11
	Gülhane Dış Hekimliği Fakültesi	202.000,00	200.100,00
	Gülhane Hemşirelik Fakültesi	350.000,00	0,00
	Gülhane Sağlık Bilimleri Fakültesi	5.534.000,00	534.000,00
	Gülhane Fizyoterapi ve Rehabilitasyon Fakültesi	3.112.000,00	1.071.345,00
	Gülhane Eczacılık Fakültesi	4.900.000,00	0,00
	Gülhane Sağlık Meslek Yüksekokulu	4.000.000,00	0,00
Çeşitli Ünitelerin Etüt Projeleri	Yapı İşleri ve Teknik Daire Başkanlığı	100.000,00	0,00
	Toplam	231.389.180,60	116.660.877,30

III. DİĞER İLLER VE YURT DIŐI YATIRIMLARI

Tablo- 6 Diđer İller ve Yurt DıŐı Yatırımları

Proje Adı	Sorumlu Harcama Birimi	2024 Yılı Ödeneđi (TL)	Toplam Harcama (e-bütçe, TL)
Muhtelif İşler	Trabzon Tıp Fakóltesi	1.520.000,00	1.512.972,00
	Suriye Çobanbey Tıp Fakóltesi	575.500,00	117.569,80
	İdari ve Mali İşler Daire Başkanlığı	695.033,00	695.033,00
	İzmir Tıp Fakóltesi	172.000,00	168.348,00
Büyük Onarım	Somali MogadiŐu Recep Tayyip Erdoğan Sağlık Bilimleri Fakóltesi	6.000.000,00	0,00
Toplam		8.962.533,00	2.493.922,80

IV. YATIRIM PROGRAMI İÇMALI

Tablo- 7 Yatırım Programı İcmali

2024 Yılı Yatırım Programı	Yatırım Yılı Ödeneği (TL)	Toplam Harcama (e-bütçe, TL)
Yatırım Projeleri Toplam Harcama	1.052.549.610	493.766.240,8
2024 Yılı Yatırım Programı Nakdî Gerçekleşme Oranı		46,91%

V. EK BİLGİLER

Tablo- 8 Yatırım Projelerinin Fizikî ve Nakdî Gerçekleşme Oranları (%)

Proje Adı	2024 Yılı Toplam Ödenek (KaYa, TL)	Harcama (e-bütçe, TL)	Kalan Ödenek (TL)	Nakdî Gerçekleşme Oranı (%)	Fizikî Gerçekleşme Oranı (%)
Mekteb-i Tıbbiye-i Şahane Binası 3.Etap Restorasyonu	600.000.000,00	302.273.000,18	297.726.999,82	50,38%	70,00%
Muhtelif İşler (Sağlık Sektörü-Makine ve Teçhizat)	58.050.000,00	11.140.442,20	46.909.557,80	19,19%	20,00%
Spor Tesislerinin Bakım Onarımı	35.361.609,19	30.361.609,19	5.000.000,00	85,86%	86,00%
Büyük Onarım	76.000.000,00	34.950.443,42	41.049.556,58	45,99%	46,00%
Kampüs Altyapısı	1.000.000,00	0	1.000.000,00	0,00%	0,00%
Hamidiye İdari Binalar	1.000.000,00	0	1.000.000,00	0,00%	0,00%
Hamidiye Eczacılık Fakültesi	5.800.000,00	0	5.800.000,00	0,00%	0,00%
Hamidiye Hemşirelik Fakültesi	10.000.000,00	0	10.000.000,00	0,00%	0,00%
Hamidiye Sağlık Bilimleri Fakültesi	19.000.000,00	0	19.000.000,00	0,00%	0,00%
Gülhane Külliyesi Dış Hekimliği ve Eczacılık Fakülteleri Merkezi Dersliği	50.000.000,00	45.768.270,97	4.231.729,03	91,54%	10,00%
Yayın Alımı	10.000.000,00	7.468.449,91	2.531.550,09	74,68%	75,00%
Çeşitli Ünitelerin Etüt Projesi	200.000,00	0	200.000,00	0,00%	0,00%
Muhtelif İşler	184.559.000,00	61.804.024,93	122.754.975,07	33,49%	33,00%
Rektörlük Bilimsel Araştırma Projeleri	1.579.000,00	0	1.579.000,00	0,00%	0,00%
Toplam	1.052.549.609,19	493.766.240,80	558.783.368,39	46,91%	47%

Grafik- 9 Yatırım Projelerinin Ödenek Durumları

2024 Yılı Yatırım Programı

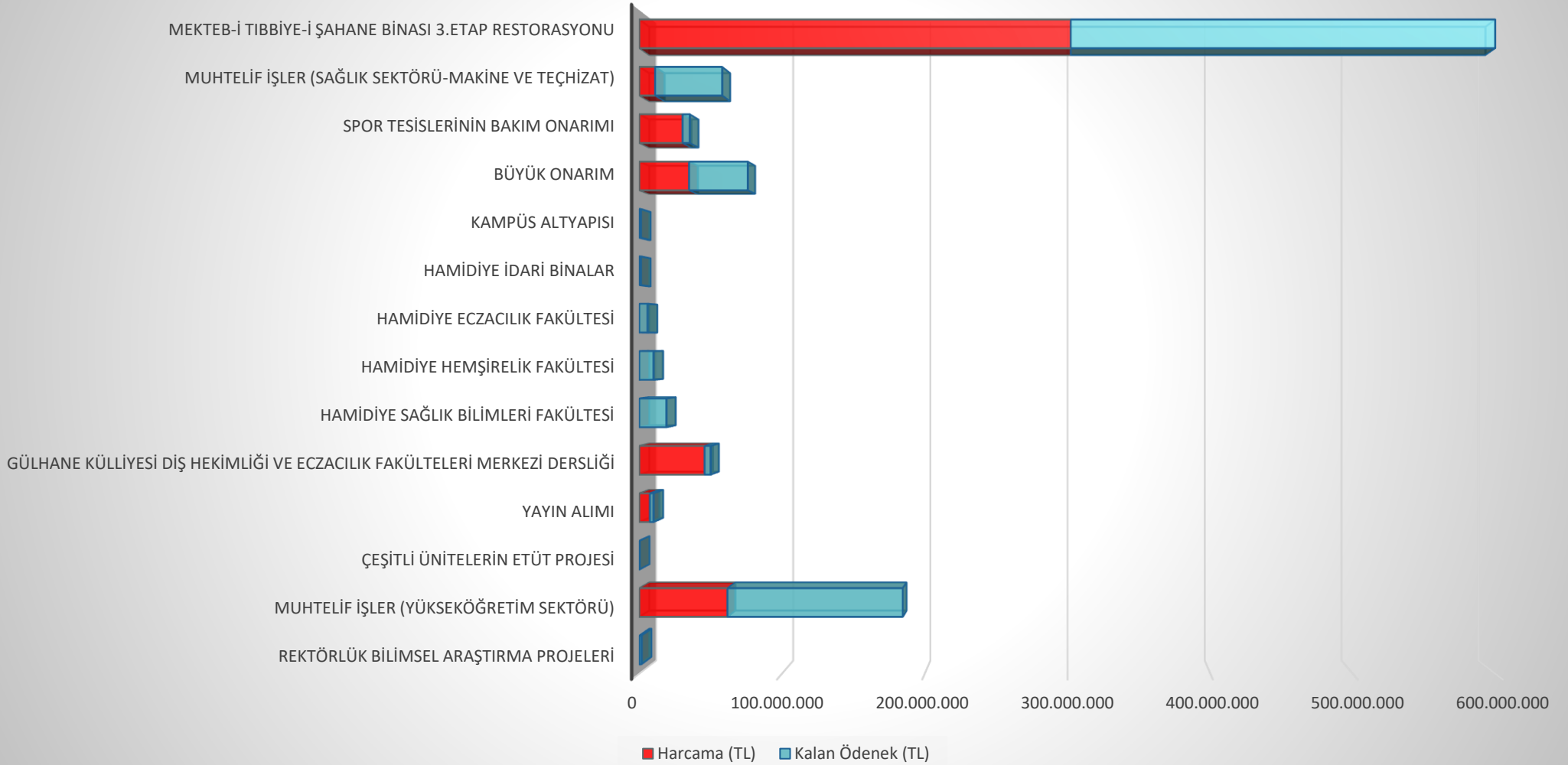

Grafik- 10 Yatırım Programı Nakdi Gerçekleşme (%)

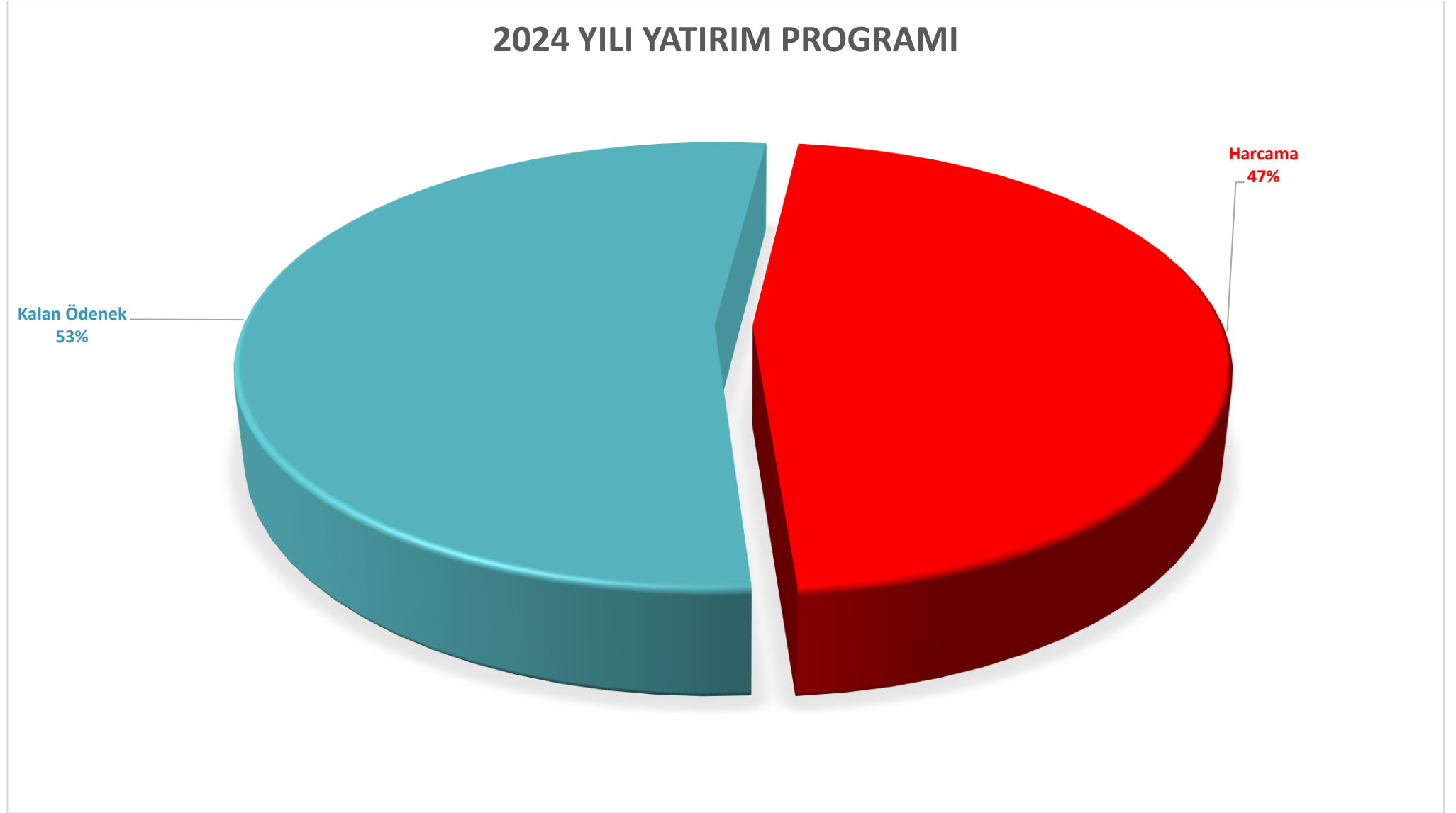

Tablo- 9 Yatırım Programı Yıl İçi Revizyonları (Yeni Projeler)

Proje Adı	Karakteristik	Toplam Ödenek (TL)	2024 Yılı Ödeneği (TL)	Onay Durumu	Tarih
Hamidiye Merkezi Derslik ve İdari Binalar I. Etap-06.05 Gayrimenkul Sermaye Üretim Giderleri	Eğitim (7.171,37 m ²)	286.678.000	30.000.000	Onay Bekleniyor	16.07.2024

Tablo- 10 Yatırım Programı Yıl İçi Revizyonları (Karakteristik)

Proje Adı	Karakteristik (Eski Değer)	Karakteristik (Talep Edilen Değer)	Onay Durumu	Tarih
Gülhane Külliyesi Dış Hekimliği ve Eczacılık Fakülteleri Merkezi Dersliği	Eğitim (14.000 m ²)	Eğitim (4.250 m ²)	Onay Bekleniyor	16.08.2024
Gülhane Külliyesi Dış Hekimliği ve Eczacılık Fakülteleri Merkezi Dersliği		Diğer İnşaat Bakım Onarımı (3.810 m ²)	Onay Bekleniyor	16.08.2024

Tablo- 11 Yatırım Programı Yıl İçi Revizyonları (KaYa, TL)

Proje Adı	Talep Miktarı (TL)	Finansman Kaynağı	Onay Durumu	Tarih
Muhtelif İşler-06.01 Mamul Mal Alımlar	2.865.000	Likit Karşılığı Ödenek	Onaylandı	05.04.2024
Muhtelif İşler-06.03 Gayrimaddi Hak Alımları	4.350.000	Likit Karşılığı Ödenek	Onaylandı	05.04.2024
Muhtelif İşler-06.07 Gayrimenkul Büyük Onarım Giderleri	1.100.000	Likit Karşılığı Ödenek	Onaylandı	05.04.2024
Muhtelif İşler (Makine ve Teçhizat)-06.01 Mamul Mal Alımları	9.500.000	Likit Karşılığı Ödenek	Onaylandı	05.04.2024
Muhtelif İşler-06.06 Menkul Malların Büyük Onarım Giderleri	1.100.000	Muhtelif İşler-06.07 Gayrimenkul Büyük Onarım Giderleri	Onaylandı	15.04.2024
Açık ve Kapalı Spor Tesisleri-06.05 Gayrimenkul Sermaye Üretim Giderleri	15.419.417	Şartlı Bağış ve Yardım	Onaylandı	15.05.2024
Muhtelif İşler-06.01 Mamul Mal Alımlar	44.000.000	Likit Karşılığı Ödenek	Onaylandı	03.06.2024
Muhtelif İşler-06.07 Gayrimenkul Büyük Onarım Giderleri	742.000	Likit Karşılığı Ödenek	Onaylandı	03.06.2024
Büyük Onarım-06.07 Gayrimenkul Büyük Onarım Giderleri	6.000.000	Likit Karşılığı Ödenek	Onaylandı	03.06.2024
Hamidiye Merkezi Derslik ve İdari Binalar I. Etap-06.05 Gayrimenkul Sermaye Üretim Giderleri	10.000.000	Hamidiye Hemşirelik Fakültesi-06.05 Gayrimenkul Sermaye Üretim Giderleri	Onay Bekleniyor	16.07.2024
Hamidiye Merkezi Derslik ve İdari Binalar I. Etap-06.05 Gayrimenkul Sermaye Üretim Giderleri	1.000.000	Hamidiye İdari Binalar-06.05 Gayrimenkul Sermaye Üretim Giderleri	Onay Bekleniyor	16.07.2024
Hamidiye Merkezi Derslik ve İdari Binalar I. Etap-06.05 Gayrimenkul Sermaye Üretim Giderleri	19.000.000	Hamidiye Sağlık Bilimleri Fakültesi-06.05 Gayrimenkul Sermaye Üretim Giderleri	Onay Bekleniyor	16.07.2024
Mekteb-i Tıbbiye-i Şahane 3. Etap Restorasyonu-06.07 Gayrimenkul Büyük Onarım Giderleri	350.000.000	Yatırımları Hızlandırma Ödeneği (YHÖ)	Onaylandı	13.08.2024
Gülhane Külliyesi Diş Hekimliği ve Eczacılık Fakülteleri Merkezi Dersliği-06.07 Gayrimenkul Büyük Onarım Giderleri	10.000.000	Gülhane Külliyesi Diş Hekimliği ve Eczacılık Fakülteleri Merkezi Dersliği- 06.05 Gayrimenkul Sermaye Üretim Giderleri	Onaylandı	16.08.2024
Rektörlük Bilimsel Araştırma Projeleri-06.01 Mamul Mal Alımlar	4.733.933	Gelir Fazlası Karşılığı Ödenek	Onaya Sunuldu	5.08.2024
Muhtelif İşler-06.07 Gayrimenkul Büyük Onarım Giderleri	1.500.000	Likit Karşılığı Ödenek	Onaylandı	04.09.2024
Açık ve Kapalı Spor Tesisleri-06.05 Gayrimenkul Sermaye Üretim Giderleri	9.942.192,25	Şartlı Bağış ve Yardım	Onaylandı	04.09.2024
Muhtelif İşler-06.06 Menkul Malların Büyük Onarımı	357.000	Likit Karşılığı Ödenek	Onaya Sunuldu	27.09.2024

Tablo- 12 Tasarruf Tedbirleri Kapsamında Gerçekleştirilen Ödenek Revizyonları

Proje Adı	2024 Yılı Ödeneği Başlangıç Ödeneği	Tasarruf Tedbiri Uygulanan Bloke Ödenek	Tarih
Hamidiye İdari Binalar	10.000.000	9.000.000	23.05.2024
Hamidiye Eczacılık Fakültesi	20.000.000	14.200.000	23.05.2024
Hamidiye Hemşirelik Fakültesi	15.000.000	5.000.000	23.05.2024
Hamidiye Sağlık Bilimleri Fakültesi	24.000.000	5.000.000	23.05.2024
Muhtelif İşler (Sağlık Sektörü-Makine ve Teçhizat)	55.000.000	6.450.000	23.05.2024

Tablo- 13 Yatırım Programı Yıl İçi AHP Revizyonları (e-bütçe, TL),

Alt Faaliyet Adı	İşlem	Onay Durumu	Tarih
Engelli Hayatının Kolaylaştırılması	Eylül-Kasım Dönemi Serbest Bırakılacak Olan Toplam 2.000.000 TL'lik Ödeneğin Nisan Ayında Serbest Bırakılmak Üzere AHP Revizyon İşlemi	Onaylandı	13.03.2024
Mekteb-i Tıbbiye-i Şahane 3. Etap Restorasyonu	Eylül-Eylül Dönemi Serbest Bırakılacak Olan Toplam 56.000.000 TL'lik Ödeneğin Nisan Ayında Serbest Bırakılmak Üzere AHP Revizyon İşlemi	Onaylandı	26.03.2024
Büyük Onarım	Ekim-Kasım Dönemi Serbest Bırakılacak Olan Toplam 15.600.000 TL'lik Ödeneğin Eylül Ayında Serbest Bırakılmak Üzere AHP Revizyon İşlemi	Onaylandı	22.08.2024
Muhtelif İşler	Kasım Ayında Serbest Bırakılacak Olan 10.000.000 TL'lik Ödeneğin Eylül Ayında Serbest Bırakılmak Üzere AHP Revizyon Talebi	Onaya Sunuldu	06.09.2024

Bilgi, öneri ve deęerlendirmeleriniz için iletiřim:

strateji.butce@sbu.edu.tr



SAęLIK BİLİMLERİ NİVERSİTESİ
STRATEJİ GELİřTİRME DAİRE BAřKANLIęI
Büte ve Performans Programı Birimi

Ekim-2024
İSTANBUL