



SAĞLIK BİLİMLERİ
ÜNİVERSİTESİ



SAĞLIK BİLİMLERİ ÜNİVERSİTESİ

2023 YILI

YATIRIM İZLEME VE DEĞERLENDİRME RAPORU



Strateji Geliştirme Daire Başkanlığı
Mayıs-2024
İSTANBUL



SAĞLIK BİLİMLERİ ÜNİVERSİTESİ
2023 YILI YATIRIM İZLEME VE DEĞERLENDİRME RAPORU

Sağlık Bilimleri Üniversitesi
Strateji Geliştirme Daire Başkanlığı
Bütçe ve Performans Birimi

Adres : Selimiye Mahallesi Burhan Felek Caddesi No:5
Üsküdar/İSTANBUL
Elektronik Posta : strateji.butce@sbu.edu.tr

Mayıs-2024
İstanbul

İçindekiler

1.	ÜST YÖNETİCİ SUNUŞU	1
2.	MALİ HİZMETLER BİRİM YÖNETİCİSİNİN SUNUŞU	2
3.	GENEL BİLGİLER	4
3.1.	MİSYON, VİZYON VE TEMEL DEĞERLER	4
3.2.	ÜST POLİTİKA BELGELERİNE GÖRE VERİLEN GÖREVLER	5
3.3.	AMAÇ VE HEDEFLER İLE TEMEL POLİTİKA VE ÖNCELİKLER	8
3.4.	İÇ KALİTE GÜVENCESİ SİSTEMİNE GÖRE POLİTİKALAR	11
3.5.	YETKİ, GÖREV VE SORUMLULUKLAR	15
3.6.	TEŞKİLAT YAPISI	16
4.	GENEL DEĞERLENDİRME	23
4.1.	YATIRIMLARININ FİNANSMAN KAYNAKLARI	23
4.1.1.	Sermaye Giderlerinin Tanımı	23
4.1.2.	Sağlık Bilimleri Üniversitesi 2023 Yılı Gider Bütçesi	23
4.1.3.	Sağlık Bilimleri Üniversitesi 2023 Yılı Yatırım Programı	25
4.2.	MEVCUT ÜRETİM / HİZMET KAPASİTESİ	32
4.2.1.	Fizikî Kaynaklar	32
4.2.2.	Teknoloji ve Bilişim Alt Yapısı	41
4.2.3.	Kütüphane ve Bilgiye Erişim Kaynakları	45
4.2.4.	İnsan Kaynakları	48
4.3.	2023 YILI YATIRIMLARIYLA HEDEFLenen VE GERÇEKLEŞEN KAPASİTE ARTIŞI	51
4.3.1.	Mekteb-i Tıbbiye-i Şahane 3. Etap Restorasyonu	56
4.3.2.	Derslik ve Merkezi Birimler	57
4.3.3.	Büyük Onarım	63
4.3.4.	Açık ve Kapalı Spor Tesisleri	65
4.3.5.	Kampüs Altyapısı	68
4.3.6.	Dış Hekimliği Uygulama Fakültesi ve Hastanesi	70
4.3.7.	Muhtelif İşler	72
4.3.8.	Çeşitli Ünitelerin Etüt Projesi	76
4.3.9.	Yayın Alımı	77
4.3.10.	Rektörlük Bilimsel Araştırma Projeleri	78
4.4.	2023 YILI YATIRIM UYGULAMALARI	79
5.	2023 YILI PROJE UYGULAMALARI	82
5.1.	YILLARA SÂRİ / DEVAM EDEN PROJELER	82
5.1.1.	Mekteb-i Tıbbiye-i Şahane 3. Etap Restorasyonu	82
5.1.2.	Derslik ve Merkezi Birimler	85
5.1.3.	Açık ve Kapalı Spor Tesisleri	94
5.1.4.	Kampüs Altyapısı	96
5.1.5.	Büyük Onarım	99
5.2.	YILLIK PROJELER	102
5.2.1.	Dış Hekimliği Uygulama Fakültesi ve Hastanesi	102
5.2.2.	Muhtelif İşler	105
5.2.3.	Çeşitli Ünitelerin Etüt Projesi	114
5.2.4.	Yayın Alımı	115
5.2.5.	Rektörlük Bilimsel Araştırma Projeleri	117
6.	KARŞILAŞILAN SORUNLAR VE ÇÖZÜME YÖNELİK ÖNERİLER	131
7.	EKLER	135



Tablolar Dizini

Tablo- 1 Üst Politika Belgelerine Göre Verilen Görevler	6
Tablo- 2 Stratejik Amaç ve Hedefler	8
Tablo- 3 Stratejik Plana Göre Temel Politika ve Öncelikler	10
Tablo- 4 Uygulama ve Araştırma Merkezleri	19
Tablo- 5 Diğer Ar-Ge Birimleri	19
Tablo- 6 Protokol Sağlanarak Sağlık Uygulama ve Araştırma Merkezi Statüsü Kazanan Kamu Hastaneleri (SUAM'lar)	20
Tablo- 7 2023 Yılı Ödenekleri ve Gerçekleşmeler (e-bütçe, KaYa, Ekonomik Sınıflandırma, TL, %)	23
Tablo- 8 Yatırım Proje Ödeneklerinin Yıllara Göre Seyri (TL, %)	25
Tablo- 9 Finansman Kaynaklarına Göre 2023 Yılı Yatırım Projeleri (Başlangıç Ödenegi, Toplam Ödenek, TL)	27
Tablo- 10 Finansman Kaynaklarına Göre 2023 Yılı Yatırım Projeleri	28
Tablo- 11 2023 Yılı Yatırım Programı Cumhurbaşkanlığı Yetkisinde Gerçekleşen Yıl İçi İşlemler (KaYa, TL)	29
Tablo- 12 2023 Yılı Yatırım Programı Üst Yönetici Yetkisinde Gerçekleşen Yıl İçi İşlemler (KaYa, TL)	30
Tablo- 13 2023 Yılı Yatırım Programı Projeleri Ödenek ve Harcama Bilgileri Detayı (KaYa, e-bütçe, TL)	31
Tablo- 14 Kapalı Alan Bilgileri (m2)	32
Tablo- 15 Öğrenci Yemekhaneleri	33
Tablo- 16 Personel Yemekhaneleri	33
Tablo- 17 Kantin ve Kafeteryalar	34
Tablo- 18 Misafirhaneler	35
Tablo- 19 Lojmanlar	35
Tablo- 20 Diğer Sosyal Tesisler	35
Tablo- 21 Öğrenci Yurtları	36
Tablo- 22 Spor Tesisleri	37
Tablo- 23 Toplantı ve Konferans Salonları	38
Tablo- 24 Taşıtlar (Detay)	39
Tablo- 25 Taşıtlar (İcmal)	40
Tablo- 26 Hizmet Alımı Yoluyla Kiralanan Taşıtlar (Detay)	40
Tablo- 27 Hizmet Alımı Yoluyla Kiralanan Taşıtlar İcmal)	40
Tablo- 28 Bilgi İşlem Personelinin Temin Yapısı	41
Tablo- 29 Bilgi İşlem Personelinin Görev Dağılımı ve Yetkinlikleri	41
Tablo- 30 İdare Tarafından İşletilen Veri Merkezi ve Sistem Odaları	41
Tablo- 31 Kullanıcı Sayısı ve Kullanılan Kaynakları İtibariyle Sistem Kaynakları	42
Tablo- 32 İdarenin Donanım ve Çevre Birimlerine İlişkin Bilgiler	42
Tablo- 33 Veri Altyapısı ve Yedeklemeye İlişkin Bilgiler	42
Tablo- 34 Yerel Ağ Altyapısı ve İnternet Bağlantısına İlişkin Bilgiler	43
Tablo- 35 İşletim Sistemlerine İlişkin Bilgiler	43
Tablo- 36 Ofis Yazılımlarına İlişkin Bilgiler	43
Tablo- 37 Güvenlik ve Ağ Yazılımları / Cihazlarına İlişkin Bilgiler	43
Tablo- 38 Veritabanı ve Sanallaştırma Yönetim Yazılımları	44
Tablo- 39 2023 Yılında KİYS'ten Alınan Bildirimler ve Sonuçları	44
Tablo- 40 Kütüphane Envanteri	45
Tablo- 41 Kütüphanelere Göre Envanter Sayısı	46
Tablo- 42 Elektronik Veri Tabanlarına İlişkin Bilgiler	47
Tablo- 43 Kütüphanelerden Ödünç Alınan Materyal Sayısı	47
Tablo- 44 Kütüphanelerden Faydalanan Kişi Sayısı	47
Tablo- 45 İnsan Kaynakları Bilgileri	48
Tablo- 46 Sektörler İtibariyle Yatırım Projeleri	51
Tablo- 47 Projelerin Sektörel İtibariyle Dağılımı (KaYa, e-bütçe, TL)	52
Tablo- 48 2023 Yılı Yatırım Programının Sektörel Dağılım İcmali	52
Tablo- 49 Fiziki ve Nakdi Gerçekleşmeler İtibariyle Yatırım Projeleri	54
Tablo- 50 Ekonomik Sınıflandırma İtibariyle Ödenekler (KaYa, e-bütçe, TL)	55
Tablo- 51 Proje Künye Bilgileri (Mekteb-i Tıbbiye-i Şahane 3. Etap Restorasyonu)	56
Tablo- 52 Proje Künye Bilgileri (Hamidiye İdari Binalar)	58
Tablo- 53 Proje Künye Bilgileri (Hamidiye Eczacılık Fakültesi)	59
Tablo- 54 Proje Künye Bilgileri (Hamidiye Hemşirelik Fakültesi)	60
Tablo- 55 Proje Künye Bilgileri (Hamidiye Sağlık Bilimleri Fakültesi)	61
Tablo- 56 Proje Künye Bilgileri (Gülhane Dış Hekimliği Sağlık Uygulama ve Araştırma Merkezi)	62
Tablo- 57 Proje Künye Bilgileri (Büyük Onarım)	63
Tablo- 58 Proje Künye Bilgileri (Spor Tesislerinin Bakım Onarımı)	66
Tablo- 59 Proje Künye Bilgileri (Kampüs Altyapısı)	68
Tablo- 60 Proje Künye Bilgileri (Engelli Hayatının Kolaylaştırılması)	69
Tablo- 61 Proje Künye Bilgileri (Dış Hekimliği Uygulama Fakültesi ve Hastanesi)	70
Tablo- 62 Proje Künye Bilgileri (Muhtelif İşler)	72
Tablo- 63 Proje Künye Bilgileri (Çeşitli Ünitelerin Etüt Projesi)	76
Tablo- 64 Proje Künye Bilgileri (Yayın Alımı)	77
Tablo- 65 Proje Künye Bilgileri (Rektörlük Bilimsel Araştırma Projeleri)	78
Tablo- 66 Yatırım Programı Sermaye Giderleri Ödenekleri (KaYa, e-bütçe, TL, %)	79
Tablo- 67 2023 Yılı Yatırım Programı Yıl İçi İşlemler İcmali (KaYa, e-bütçe, TL)	80
Tablo- 68 2023 Yılı Yatırım Programı Proje İhale Durumları (İcmal)	80
Tablo- 69 Proje Özet Bilgileri (Mekteb-i Tıbbiye-i Şahane 3. Etap Restorasyonu, TL)	82
Tablo- 70 Proje Hakediş Bilgileri (Mekteb-i Tıbbiye-i Şahane 3. Etap Restorasyonu, TL)	83
Tablo- 71 Proje Özet Bilgileri (Hamidiye İdari Binalar, TL)	85
Tablo- 72 Proje Özet Bilgileri (Hamidiye Eczacılık Fakültesi, TL)	87
Tablo- 73 Proje Uygulamaları (Hamidiye Eczacılık Fakültesi, TL)	88
Tablo- 74 Proje Özet Bilgileri (Hamidiye Hemşirelik Fakültesi, TL)	89



Tablo- 75 Proje Uygulamaları (Hamidiye Hemşirelik Fakültesi, TL)	90
Tablo- 76 Proje Özet Bilgileri (Hamidiye Sağlık Bilimleri Fakültesi, TL)	90
Tablo- 77 Proje Özet Bilgileri (Gülhane Dış Hekimliği SUAM, TL)	92
Tablo- 78 Proje Hakediş Bilgileri (Gülhane Dış Hekimliği SUAM, TL)	93
Tablo- 79 Proje Özet Bilgileri (Spor Tesisleri, TL)	94
Tablo- 80 Proje Hakediş Bilgileri (SBÜ Gülhane Külliyesi Spor Sahası Tribün Altı Mahaller ve Çeşitli Yapım İşleri İş, TL).....	95
Tablo- 81 Proje Hakediş Bilgileri (Kapalı Spor Salonları İkmal İnşaatı Yapım İş, TL)	95
Tablo- 82 Proje Uygulamaları (Spor Tesislerinin Bakım ve Onarımı, TL)	95
Tablo- 83 Proje Özet Bilgileri (Kampüs Alt Yapısı, TL)	96
Tablo- 84 Proje Uygulamaları (Kampüs Alt Yapısı, TL)	97
Tablo- 85 Proje Özet Bilgileri (Engelli Hayatının Kolaylaştırılması, TL)	97
Tablo- 86 Proje Uygulamaları (Engelli Hayatının Kolaylaştırılması, TL)	98
Tablo- 87 Proje Özet Bilgileri (Büyük Onarım, TL)	99
Tablo- 88 Proje Hakediş Bilgileri (Medikal Cihaz Test Kalibrasyon Ar-Ge Eğitim ve Belgelendirme Merkezi için Validebağ Binasının Tadilatı, TL).....	99
Tablo- 89 Proje Hakediş Bilgileri (SBÜ Gülhane Külliyesi Apart Binasının 2.Katının Misafirhaneye Dönüştürülmesi İş, TL)	100
Tablo- 90 Proje Hakediş Bilgileri (Sağlık Bilimleri Üniversitesi Gülhane Külliyesi Muhtelif Bakım Onarım İş, TL)	100
Tablo- 91 Proje Hakediş Bilgileri (Hamidiye Külliyesi Muhtelif Bakım Onarım İş, TL)	100
Tablo- 92 Proje Uygulamaları (Büyük Onarım, TL)	101
Tablo- 93 Proje Özet Bilgileri (Dış Hekimliği Uygulama Fakültesi ve Hastanesi, TL)	102
Tablo- 94 Proje Uygulamaları (Dış Hekimliği Uygulama Fakültesi ve Hastanesi, TL)	103
Tablo- 95 Proje Özet Bilgileri (Muhtelif İşler, TL)	105
Tablo- 96 Büro, Okul Mefruşatı ve Demirbaş Alımları Kapsamında Yapılan Alımlar (TL)	107
Tablo- 97 Laboratuvar Cihazı Alımları ve Laboratuvar Kurulumları Kapsamında Yapılan Alımlar (TL)	109
Tablo- 98 Bilgi Teknolojilerine Yönelik Faaliyetler Kapsamında Yapılan Alımlar (TL)	110
Tablo- 99 Menkul Malların Büyük Bakım Onarımları Kapsamında Yapılan Alımlar (TL)	111
Tablo- 100 Plan-Proje ve Gayrimaddi Hak Alımı Kapsamında Yapılan Alımlar (TL).....	111
Tablo- 101 Gayrimenkul Büyük Onarımları Kapsamında Yapılan Alımlar (TL)	112
Tablo- 102 Proje Özet Bilgileri (Çeşitli Ünitelerin Etüt Projesi, TL)	114
Tablo- 103 Çeşitli Ünitelerin Etüt Projesi Kapsamında Yapılan Alımlar (TL)	114
Tablo- 104 Proje Özet Bilgileri (Yayın Alımı, TL).....	115
Tablo- 105 Yayın Alımı Kapsamında Gerçekleştirilen Alımlar (TL)	115
Tablo- 106 Proje Özet Bilgileri (Rektörlük Bilimsel Araştırma Projeleri, TL).....	117
Tablo- 107 BAP Koordinatörlüğü Tarafından Desteklenen Proje Sayıları.....	118
Tablo- 108 BAP Koordinatörlüğü Tarafından Desteklenen Proje Tutarları (TL)	118
Tablo- 109 BAP Koordinatörlüğü Tarafından Desteklenen Projelerin Harcama Tutarları (TL)	118
Tablo- 110 2023 Yılında Bilimsel Araştırma Projeleri Koordinatörlüğünce Desteklenen ve Önceki Yıllardan Devam Eden Projeler	119

Grafikler Dizini

Grafik- 1 2023 Yılı Bütçe Giderlerinin Dağılımı (Gerçekleşme, Ekonomik Sınıflandırma, %)	24
Grafik- 2 2023 Yılı Ödenekleri ve Gerçekleşmeleri (Ekonomik Sınıflandırma, TL)	24
Grafik- 3 Yatırım Proje Ödeneklerinin Yıllara Göre Seyri (TL)	25
Grafik- 4 Finansman Kaynaklarına Göre 2023 Yılı Yatırım Projelerinin Dağılımı (Harcama, %)	27
Grafik- 5 Kütüphane Envanteri	45
Grafik- 6 Envanterin Kütüphanelere Göre Dağılımı	46
Grafik- 7 İstihdam Edilen Toplam Personelin Önceki Döneme Göre Mukayesesi	49
Grafik- 8 Türler İtibariyle İstihdam Edilen Akademik Personelin Önceki Döneme Göre Mukayesesi	49
Grafik- 9 Türler İtibariyle İstihdam Edilen İdari Personelin Önceki Döneme Göre Mukayesesi	50
Grafik- 10 Projelerin Sektörel Dağılımı (Yıl Sonu Gerçekleşme, %)	53
Grafik- 11 Sektörler İtibariyle Ödenekler (Yatırım Programı Başlangıcı ve Toplam Ödenekleri, Harcama, TL)	53
Grafik- 12 Proje Ödeneklerinin Ekonomik Sınıflandırmaya Göre Durumu (Yatırım Programı Başlangıcı, Toplam Ödenek, Harcama, TL)	55
Grafik- 13 Yatırım Programı Sermaye Giderleri Ödenekleri (%)	79
Grafik- 14 Ödenek Gerçekleşme Durumu (Mek-teb-i Tıbbiye-i Şahane 3. Etap Restorasyonu, %)	83
Grafik- 15 Ödenek Gerçekleşme Durumu (Hamidiye İdari Binalar, %)	85
Grafik- 16 Ödenek Gerçekleşme Durumu (Hamidiye Eczacılık Fakültesi, %)	87
Grafik- 17 Ödenek Gerçekleşme Durumu (Hamidiye Hemşirelik Fakültesi, %)	89
Grafik- 18 Ödenek Gerçekleşme Durumu (Hamidiye Sağlık Bilimleri Fakültesi, %)	91
Grafik- 19 Ödenek Gerçekleşme Durumu (Gülhane Dış Hekimliği SUAM, %)	93
Grafik- 20 Ödenek Gerçekleşme Durumu (Spor Tesisleri, %)	95
Grafik- 21 Ödenek Gerçekleşme Durumu (Kampüs Alt Yapısı, %)	96
Grafik- 22 Ödenek Gerçekleşme Durumu (Engelli Hayatının Kolaylaştırılması, %)	98
Grafik- 23 Ödenek Gerçekleşme Durumu (Büyük Onarım, %)	101
Grafik- 24 Ödenek Gerçekleşme Durumu (Dış Hekimliği Uygulama Fakültesi ve Hastanesi, %)	103
Grafik- 25 Ödenek Gerçekleşme Durumu (Muhtelif İşler, %)	106
Grafik- 26 Muhtelif İşler Kapsamında Yapılan Alımların Dağılımı (%)	113
Grafik- 27 Muhtelif İşler Kapsamında Yapılan Alımların Dağılımı (TL)	113
Grafik- 28 Ödenek Gerçekleşme Durumu (Çeşitli Ünitelerin Etüt Projesi, %)	114
Grafik- 29 Ödenek Gerçekleşme Durumu (Yayın Alımı, %)	116

Ekler Dizini

Ek- 1 Cumhurbaşkanlığı veya Üst Yönetici Yetkisiyle Onaylanan veya Onay Bekleyen Yatırım Programı Revizyon Talepleri (KaYa, TL)	135
Ek- 2 Cumhurbaşkanlığı Strateji ve Bütçe Başkanlığı Yetkisiyle Onaylanan veya Onay Bekleyen Ayrıntılı Harcama Programı Revizyon Talepleri (e-bütçe, TL)	137

Önemli Kısaltmalar

e-bütçe	: Bütçe Yönetim Enformasyon Sistemi
KaYa	: Kamu Yatırımları Bilgi Sistemi
KBÖ	: Kesintili Başlangıç Ödeneği
AHP	: Ayrıntılı Harcama Programı
SUAM	: Sağlık Uygulama ve Araştırma Merkezi

1. ÜST YÖNETİCİ SUNUŞU

Kamu mali yönetimi alanında gerçekleştirilen reformların yasal çerçevesini oluşturan 5018 sayılı Kamu Mali Yönetimi ve Kontrol Kanunu ile kamu kaynaklarının etkin, ekonomik ve verimli kullanımının yanı sıra mali saydamlık ve hesap verme sorumluluğu ilkeleri ön plana çıkmıştır. Mali saydamlık ve hesap verme sorumluluğu ilkelerinin temel yöntemi objektif kriterlere göre hazırlanan izleme, değerlendirme ve uygulama sonucu raporları olup; Kanununun 25. maddesi ile kamu yatırım projelerinin gerçekleştirme ve uygulama sonuçlarının izleyen yılın mart ayı sonuna kadar Sayıştay Başkanlığına, Cumhurbaşkanlığına ve Hazine ve Maliye Bakanlığına gönderileceği hüküm altına alınmıştır.

Sağlık Bilimleri Üniversitesi yurtiçinde İstanbul, Ankara, İzmir, Bursa, Adana, Trabzon, Erzurum ve Kayseri’de olmak üzere 19 Fakülte, 3 Yüksekokul, 4 Enstitüde; yurtdışında ise Özbekistan, Suriye, Irak, Somali, Sudan, Filipinler ve Tanzanya’da 5 Fakülte, 7 Meslek Yüksekokulu ve 1 Enstitüde yaklaşık 25.000 öğrenciye ön lisans, lisans ve lisansüstü eğitim-öğretim hizmeti sunmaktadır. Ayrıca Sağlık Bakanlığı ile yapılan birlikte kullanım protokolleri

çerçevesinde 2’si yurt dışında olmak üzere 19 farklı ilimizde bulunan toplam 64 kamu hastanesinde ve Gülhane Dış Hekimliği Sağlık Uygulama ve Araştırma Merkezinde, 21.000’i aşkın uzman hekim adayına tıpta ve dış hekimliğinde uzmanlık eğitimi verilerek; ülkemizin sağlık sektörüne uzman hekimler ve dış hekimleri yetiştirilmekte ve aynı zamanda halk sağlığı hizmeti de sunulmaktadır.

2023 yılı yatırım proje ödenekleri ile Sağlık Bilimleri Üniversitesinin mevcut sermaye varlığına eklenen sağlık alanındaki nitelikli ihtisas laboratuvarların kurulumu; kütüphaneler için basılı ve elektronik yayın alımları; eğitim-öğretimin devamlılığını sağlayacak okul mefruşatı, makine ve teçhizat alımları; bilgi teknolojilerine yönelik alımlar; Ar-Ge’ye yönelik bilimsel araştırma projelerinin desteklenmesi; mevcut varlık ve yapıların bakım-onarımları sağlanarak yükseköğretimin sağlıklı koşullar içerisinde yürütülmesi sağlanmıştır.

5018 sayılı Kamu Mali Yönetimi ve Kontrol Kanununun 25. maddesinin beşinci fıkrası uyarınca Üniversitemizin yatırım projelerindeki gerçekleştirmeler ve uygulama sonuçlarını içeren “Sağlık Bilimleri Üniversitesi 2023 Yılı Yatırım İzleme ve Değerlendirme Raporu” kamuoyu ve paydaşlarımızın bilgilerine saygıyla sunulur.



Prof. Dr. Kemalettin AYDIN
Rektör

2. MALİ HİZMETLER BİRİM YÖNETİCİSİNİN SUNUŞU

7427 sayılı 2023 Yılı Merkezi Yönetim Bütçe Kanunu 31/12/2022 tarihli 32060 (mükerrer) sayılı Resmî Gazete’de yayımlanan bütçe kanununa göre Sağlık Bilimleri Üniversitesinin 2023 Yılı Gider Bütçesi toplam 1.968.275.000 TL olarak öngörülmüştür. Harcamaların konusu gider tertiplerine ilişkin ekonomik sınıflandırmaya göre belirlendiği bütçe kanununda 2023 yılı bütçesinin %13’ü yatırım proje ödeneklerinin yer aldığı sermaye giderleri olarak tefrik edilmiştir.

Türkiye Cumhuriyeti’nin makro politikalarını belirleyen On Birinci Kalkınma Planı, 2023-2025 Orta Vadeli Program ve 2023 Yılı Cumhurbaşkanlığı Yıllık Programında öngörülen politika ve tedbirler doğrultusunda hazırlanan 2023 Yılı Yatırım Programı, 2023 Yılı Yatırım Programının Kabulü ve Uygulanmasına Dair Cumhurbaşkanı Kararı ile Resmî Gazetenin 15.01.2023 tarihli ve 32074 (mükerrer) sayısında yayımlanarak yürürlüğe girmiştir. Yatırım Programı ile 2023 yılı program bütçesi sermaye giderleri ödeneklerinin hangi projeleri gerçekleştirmek üzere kabul olduğu kurumların bilgisine sunulmuştur.



Yatırım Programında yer alan bilgiler doğrultusunda Sağlık Bilimleri Üniversitesi 2023 Yılı Yatırım Programı bir e-kitapçık olarak hazırlanarak yatırımlardan sorumlu harcama birimlerinin bilgisine sunulmuştur. E-Kitapçıkta yürütmekle sorumlu olunan projeler, projelerin alt faaliyet-program bütçe tertip bilgileri, sermaye giderlerinin kullanılmasında dikkat edilecek konular ve izleme-değerlendirme süreci bildirilerek; yatırımlardan sorumlu harcama birimlerinin 2023 Yılı Yatırım Programına ilişkin detay bilgileri haiz olmaları hedeflenmiştir.

Yatırım projelerindeki gerçekleştirmeler yıl içinde her bir çeyrek dönemin ardından 2023 Yılı Yatırım Programı Yıl İçi İşlemlerinin Uygulanması ve İzlenmesi Hakkında Genelgenin “İzleme ve Değerlendirme Raporları” bölümünde bildirilen hükümlere uygun olarak hazırlanan raporlarla izlenmiş ve Kamu Yatırımları Bilgi Sistemi aracılığıyla Cumhurbaşkanlığı Strateji ve Bütçe Başkanlığı Sektörler ve Kamu Yatırımları Genel Müdürlüğü’nün bilgisine sunulmuştur. Dönem gerçekleşme raporları aynı zamanda Üniversite Üst Yönetimine ile harcama birimlerine sunulmuş ve Yatırım Programındaki gerçekleştirmeler, yıl içi gerçekleşen revizyonlar çerçevesinde proje uygulamalarında yaşanan sorunların değerlendirilmesi hedeflenmiştir. Dönem gerçekleşme raporları ile aynı zamanda karar alma mevkiinde bulunan üst yöneticilerin icra vazifelerini ifa etmelerine yardımcı olunması hedeflenirken; yatırım projelerini uygulayan harcama birimleri tarafından proje ödeneklerinin etkin, etkili ve ekonomik olarak kullanılması ve harcama planlamaları için gerçekleşme verilerinin esas alınması amaçlanmıştır.

2023 Yılı Yatırım Programı; Kalkınma Planları, Orta Vadeli Programlar ve Cumhurbaşkanlığı Yıllık Programlarında yer alan politika ve tedbirler doğrultusunda uygulanmış ve proje ödenekleri etkin, etkili ve ekonomik kullanılarak Üniversitenin stratejik amaç ve hedeflerine katkı sağlanmıştır. 5018 sayılı Kamu Mali Yönetimi ve Kontrol Kanununun 25. Maddesinin beşinci fıkrası uyarınca hazırlanan “Sağlık Bilimleri Üniversitesi 2023 Yılı Yatırım İzleme ve Değerlendirme Raporu” kamuoyu ve paydaşlarımızın bilgisine saygıyla sunulur.

Abdullah BAKAR
Strateji Geliştirme Daire Başkanı

GENEL BİLGİLER

- Misyon, Vizyon ve Temel Değerler
- Üst Politika Belgelerine Göre Temel Politika ve Öncelikler
- Stratejik Plana Göre Amaç ve Hedefler ile Temel Politika ve Öncelikler
- İç Kalite Güvencesi Sistemine Göre Politikalar
- Yetki, Görev ve Sorumluluklar
- Teşkilat Yapısı

3. GENEL BİLGİLER

3.1. MİSYON, VİZYON VE TEMEL DEĞERLER

Sağlık Bilimleri Üniversitesi 2020-2024 Stratejik Planında benimsediği misyon, vizyon ve temel değerleri altta sunulmuştur.

Şekil- 1 Misyon

MİSYON

Sağlık alanında toplumsal sorunlara duyarlı, gelişime ve değişime açık, üretken, çözüm odaklı, etik değerleri gözeten, evrensel değerleri benimsemiş uluslararası düzeyde nitelikli bireyler yetiştirmek.

Şekil- 2 Vizyon

VİZYON

Ülkemizde ve uluslararası alanda sağlık hizmetlerindeki akademik ihtiyaçları karşılayacak, yerli ilaç, aşı ve cihaz üretimine katkı sağlayacak araştırma odaklı, AR-GE'si güçlü bir üniversite olmak.

Şekil- 3 Temel Değerler

TEMEL DEĞERLERİMİZ

- ❖ Doğruluk ve Güvenilirlik
- ❖ Liyakat
- ❖ Özgür Düşünce
- ❖ Bilimsellik, Evrensellik ve Etik Değerlere Bağlılık
- ❖ Tarihi ve Kültürel Sorumluluklara Bağlılık
- ❖ Katılımcılık, Yenilikçilik ve Mükemmellik
- ❖ Şeffaflık ve Sosyal Sorumluluk

3.2. ÜST POLİTİKA BELGELERİNE GÖRE VERİLEN GÖREVLER

Sağlık Bilimleri Üniversitesinin stratejik amaç ve hedefleri oluşturulurken ülkemizin makro politika belgeleri olan 11. Kalkınma Planı, Orta Vadeli Program (2020-2022) ve Orta Vadeli Mali Plan (2020-2022) esas alınmıştır.

11. Kalkınma Planında *"Kalkınma Planı, diğer politika dokümanları ile stratejik planların hazırlanmasında tüm kurumlara, önceliklerini belirlemede yön verecek bir politika seti sunmaktadır. Planda öngörülen politika ve tedbirlerin etkin bir biçimde hayata geçirilmesini teminen Cumhurbaşkanlığı Programı, orta vadeli programlar (OVP), Cumhurbaşkanlığı yıllık programları, bölgesel gelişme ve sektör stratejileri, kurumsal stratejik planlar Kalkınma Planı esas alınarak hazırlanacaktır. Kalkınma Planında, plan ve bütçe bağlantısını güçlendirmek üzere uygulanacak tüm politikaların ve alınacak tedbirlerin bütçe boyutu özellikle dikkate alınmıştır. Kamu kuruluşları politikalarını, yatırım ve cari harcamalarını, kurumsal ve hukuki düzenlemelerini planda öngörülen hedef ve kaynaklara göre ortaya koyacaklardır."* denilerek stratejik plan hazırlanmasında Kalkınma Planının esas alınması belirtilmektedir. Bu çerçevede Stratejik Plan (2020-2024) hazırlanırken üst politika belgelerinden 11. Kalkınma Planı ve Orta Vadeli Program (2020-2022) incelenerek üniversitemiz açısından dikkate alınması gereken politikalar bir araya getirilmiş ve Üniversitemize özgü gerçekçi bir Stratejik Plan hazırlanmıştır.

Üst politika belgelerinde yer alan eğitim, kültür ve sanat, sağlık, bilim, teknoloji ve yenilik, e-devlet, imalat sanayiinde dönüşüm, mali politikalar, uluslararası ve bölgesel iş birliği, istihdam ve çalışma hayatı başlıkları incelenerek Sağlık Bilimleri Üniversitesinin belirlemiş olduğu temel politika ve öncelikleri altta sunulmuştur.



Tablo- 1 Üst Politika Belgelerine Göre Verilen Görevler

Üst Politika Belgesi	İlgili Bölüm/Referans	Verilen Görevler
11. Kalkınma Planı - Orta Vadeli Program (2024-2026)	11. Kalkınma Planının 331.6., 332.3., 350.7., 441.1., 559.5., 561., 561.5., 561.8., 838. maddeleri Orta Vadeli Programın 1.24, 2.1, 2.2, 2.3, 2.5, 2.9, 2.22 politikaları	Üniversitemiz eğitim politikaları Ulusal Yeterlilik Çerçevesi temelli olup aşağıdakiler amaçlanmıştır: <ul style="list-style-type: none">Verilen eğitim ve öğretimin eğitimde dönüşüm hedeflerine uyumlu, eğitim sistemi ile işgücü piyasası arasındaki dengeyi gözetten, gençlerin becerilerinin artırılması için uygulamaya dayalı bir eğitim modeli olması,Kalite güvencesi ve kalite odaklı rekabetçi bir yapıyla hayat boyu öğrenmeyi hedefleyen teknoloji üretimine önem veren, çıktı odaklı bir eğitim anlayışı benimsenmesi,Teknoloji odaklı eğitim politikaları ve bilimsel çalışmalarla Üniversitemizin uluslararası öğrenciler ve öğretim üyeleri için çekim merkezi haline getirilmesi,Türkçe'nin yaygınlaştırılmasına katkı sağlayan bir eğitim kurumu olması.
11. Kalkınma Planı - Orta Vadeli Program (2024-2026)	11. Kalkınma Planının 60-63., 151., 363.1-3., 538., 576., 578.1.-591.2, 650.2.maddeleri Orta Vadeli Programın 1.24, 2.1, 2.2, 2.3, 2.5, 2.9, 2.22 politikaları	Sağlık temalı bir üniversite olarak; <ul style="list-style-type: none">Sağlıkta insan gücünün nicelik ve nitelik olarak geliştirilmesi,İş sağlığı ve güvenliği kültürünün benimsenmesi ve geliştirilmesi,Eğitim programlarında geleneksel ve tamamlayıcı tıp konularına yer verilmesi,Spor hekimliği alanında yetişmiş insan gücünün sağlanması ve sporcu sağlığı merkezlerinin yaygınlaştırılması hedeflenmektedir.
11. Kalkınma Planı - Orta Vadeli Program (2024-2026)	11. Kalkınma Planının 37., 322.4., 322.13., 332.4., 349.1-3., 350.2.,350.5-7., 353.2., 358.2., 363.1., 363.2., 416.2., 441.4-5., 450.1., 571.1. maddeleri Orta Vadeli Programın 1.8, 1.9, 1.10, 1.20, 1.21, 1.22 politikaları	<ul style="list-style-type: none">Araştırma merkezleri, kuluçka merkezleri, teknoloji transfer ve yenilik merkezlerinin desteklenmesi,Üniversite ve özel sektör iş birliğinin teşvik edilmesi ve iş birliği kolaylaştırıcı ara yüzlerin oluşturulması,Yenilik programları, girişimcilik, yeni sektörler, ürün ve markaların geliştirilmesi gibi Ar-Ge çalışmalarının desteklenmesi,Araştırma sonuçlarının ticarileştirilmesinin ve markalaşmış teknoloji üretiminin sağlanması amaçlanmaktadır.
11. Kalkınma Planı - Orta Vadeli Program (2024-2026)	11. Kalkınma Planının 260.4., 315.4., 807., 808.1-2., 810., 812. maddeleri Orta Vadeli Programın 9.11, 9.22, 9.23, 9.25, 9.27 politikaları	<ul style="list-style-type: none">Üniversitemize bağlı tüm birimlerde bilgi güvenliği ve kişisel bilgilerin korunmasına dikkat edilerek gelişen teknolojilerin takip edilmesi amaçlanmaktadır.
11. Kalkınma Planı	11. Kalkınma Planının 85., 283., 320., 332.5.,	<ul style="list-style-type: none">Üniversitemizin Ar-Ge hedefleri doğrultusunda nano-teknolojik ve biyo-teknolojik yöntemler dâhil ilaç, tıbbi

Üst Politika Belgesi	İlgili Bölüm/Referans	Verilen Görevler
Planı - Orta Vadeli Program (2024-2026)	347., 348., 363., 363.1-2., 364., 364.4., 366.2. maddeleri - Orta Vadeli Programın 1.8, 1.9, 1.10, 1.20, 1.21, 1.22 politikaları	cihaz ve malzeme, ayrıca tarım ve gıda alanında katma değeri yüksek, rekabetçi ürünlerin geliştirilmesi ve üniversite-sanayi iş birliğinin artırılması hedeflenmektedir.
11. Kalkınma Planı - Orta Vadeli Program (2024-2026)	11. Kalkınma Planının 780., 189. maddeleri - Orta Vadeli Programın 6.5, 6.6 politikaları	<ul style="list-style-type: none">▪ Kaliteden ödün verilmeksizin, kamu kaynaklarının verimli kullanılmasıyla elde edilecek tasarrufların yatırım, teşvik ve Ar-Ge desteklerinde kullanılması hedeflenmektedir.
11. Kalkınma Planı - Orta Vadeli Program (2024-2026)	11. Kalkınma Planının 563., 563.1., 838. maddeleri - Orta Vadeli Programın 1.8, 1.20 politikaları	<ul style="list-style-type: none">▪ Eğitim, sağlık, gıda alanında uluslararası ve bölgesel iş birliğine yönelik bilimsel çalışmaların çeşitlendirilmesiyle nicelik ve niteliğin artırılması amaçlanmaktadır.
11. Kalkınma Planı - Orta Vadeli Program (2024-2026)	11. Kalkınma Planının 90., 152., 210., 564.-567., 569.-572. maddeleri - Orta Vadeli Programın 2.1, 2.2, 2.3, 2.5, 2.6, 2.9, 2.10, 2.22 politikaları	<ul style="list-style-type: none">▪ İstihdamda liyakat, şeffaflık ve nesnellik gibi; hizmet içi eğitimde akredite programlar, mesleki ve temel becerilerin artırılması ve uzaktan eğitim gibi kamusal araçlara uyum benimsenmektedir.▪ Gençler başta olmak üzere kadınlar ve engellilerin becerilerinin artırılması sağlanarak istihdama katılımı amaçlanmaktadır.



3.3. AMAÇ VE HEDEFLER İLE TEMEL POLİTİKA VE ÖNCELİKLER

Sağlık Bilimleri Üniversitesinin Stratejik Planında (2020-2024) belirttiği stratejik amaçları ve bu amaçlarına ulaşmak için belirlemiş olduğu hedefleri ile temel politika ve öncelikleri altta sunulmuştur.

Tablo- 2 Stratejik Amaç ve Hedefler

Stratejik Amaçlar	Hedefler
Amaç 1. Araştırma üniversitesi olmak ve bu özelliği sürdürülebilir kılmak	Hedef 1.1. Üniversitemizin teknolojik araştırma altyapısı ve fiziki koşullarının geliştirilmesi Hedef 1.2. Üniversitemizde gerçekleştirilecek olan bilimsel araştırma projelerinin sayı ve niteliğinin artırılması Hedef 1.3. Her akademik birim için etki alanı geniş ve etki faktörü yüksek bilimsel dergilerde Sağlık Bilimleri Üniversitesi yayın sayısının her yıl bir önceki yıla göre en az %5 oranında artırılması Hedef 1.4. Üniversitemizin araştırmacı kapasitesinin artırılarak bilimsel performansın yükseltilmesi
Amaç 2. Üniversite-Sanayi iş birliği aracılığıyla sağlık alanında yeni yerli ürünler geliştirmek	Hedef 2.1. Sanayi ile ürün geliştirmeye yönelik düzenli toplantılar gerçekleştirerek ihtiyaçları belirlemek Hedef 2.2. Üniversite-sanayi iş birliği ofisi kurmak ve geliştirmek Hedef 2.3. Öğretim üyeleri, öğrenciler ve mezunların girişimcilik faaliyetleri desteklenerek ürüne yönelik çalışmalarının teşvik edilmesi
Amaç 3. Eğitim ve araştırmaların kalitesini artırmak	Hedef 3.1. Eğitim öğretim altyapısının iyileştirilmesi kapsamında; çift ana dal eğitimi imkânı sunan program sayısının, 2024 yılının sonuna kadar artırılması Hedef 3.2. Uluslararası değişim programlarından yararlanan lisans ve lisansüstü öğrencilerinin sayısının artırılması Hedef 3.3. Ön lisans, lisans ve lisansüstü seçmeli ders çeşitliliğinin, uzaktan eğitimle verilen seçmeli ders sayısının artırılması Hedef 3.4. Öğrenciler için sosyal yaşam ve ders dışı öğrenme imkanları oluşturarak kişisel ve akademik gelişimlerine katkı sağlanması
Amaç 4. Ulusal ve uluslararası çok sektörlü iş birlikleri ile sunulan hizmetin kalitesini artırmak	Hedef 4.1. Üniversite ile yerel yönetimler, ulusal ve uluslararası sanayi sektörleri ile iş birliğine yönelik etkin ve düzenli sektörel ziyaret ve toplantıların gerçekleştirilmesi
Amaç 5. Eğitim programlarımızda akreditasyon oranını artırmak	Hedef 5.1. Üniversite bünyesinde akreditasyonla ilgili tanınırlığı ve farkındalığı artırıcı kurs, seminer gibi faaliyetleri artırmak Hedef 5.2. Eğitim-öğretim akreditasyon süreci öncesinde süreçle ilgili ön hazırlık çalışmalarının yapılması ve kurum içi öz değerlendirme faaliyetlerini sürdürerek gerekli belge ve dokümanların hazırlanması Hedef 5.3. Eğitim-öğretim akreditasyonu ve uygunluk değerlendirme faaliyetlerinin etkinliği ve güvenilirliğinin artırılmasına yönelik gerekli koşulları hazırlayarak sunmak Hedef 5.4. Eğitim-öğretim akreditasyon çalışmalarındaki izleme ve sürekli gözden geçirme faaliyetlerine yönelik iş akışı düzenini sağlamak Hedef 5.5. Eğitim-öğretim akreditasyon çalışmalarıyla ön lisans, lisans ve lisansüstü düzeyde etkin ve geçerli

Stratejik Amaçlar	Hedefler
Amaç 6. Üniversitemizin bütün yerleşkelerinde kurumsal yapıyı güçlendirmek	programların sayısının artırılması için gerekli süreçlerin düzenli olarak desteklenmesini sağlamak
	Hedef 6.1. Kurumsal aidiyetin geliştirilmesi
	Hedef 6.2. Üniversiteye ait Kariyer Geliştirme Uygulama ve Araştırma Merkezi ile öğrencilere gelecekle ilgili hedef ve destek sağlanması
	Hedef 6.3. Kalite güvence sisteminin güçlendirilmesi
	Hedef 6.4. Bilgi Yönetim Sisteminin güçlendirilmesi



Tablo- 3 Stratejik Plana Göre Temel Politika ve Öncelikler

Temel Politika ve Öncelikler (Stratejik Plan 2020-2024)	
<ul style="list-style-type: none">Verilen eğitim ve öğretimin eğitimde dönüşüm hedeflerine uyumlu, eğitim sistemi ile işgücü piyasası arasındaki dengeyi gözeten, gençlerin becerilerinin artırılması için uygulamaya dayalı bir eğitim modeli olması	<ul style="list-style-type: none">Üniversite ve özel sektör iş birliğinin teşvik edilmesi ve iş birliği kolaylaştırıcı ara yüzlerin oluşturulması
<ul style="list-style-type: none">Kalite güvencesi ve kalite odaklı rekabetçi bir yapıyla hayat boyu öğrenmeyi hedefleyen teknoloji üretimine önem veren, çıktı odaklı bir eğitim anlayışı benimsenmesi	<ul style="list-style-type: none">Yenilik programları, girişimcilik, yeni sektörler, ürün ve markaların geliştirilmesi gibi Ar-Ge çalışmalarının desteklenmesi
<ul style="list-style-type: none">Teknoloji odaklı eğitim politikaları ve bilimsel çalışmalarla Üniversitemizin uluslararası öğrenciler ve öğretim üyeleri için çekim merkezi haline getirilmesi	<ul style="list-style-type: none">Araştırma sonuçlarının ticarileştirilmesinin ve markalaşmış teknoloji üretiminin sağlanması
<ul style="list-style-type: none">Türkçe'nin yaygınlaştırılmasına katkı sağlayan bir eğitim kurumu olması	<ul style="list-style-type: none">Üniversitemize bağlı tüm birimlerde bilgi güvenliği ve kişisel bilgilerin korunmasına dikkat edilerek gelişen teknolojilerin takip edilmesi
<ul style="list-style-type: none">Sağlıkta insan gücünün nicelik ve nitelik olarak geliştirilmesi	<ul style="list-style-type: none">Üniversitemizin Ar-Ge hedefleri doğrultusunda nanoteknolojik ve biyo-teknolojik yöntemler dâhil ilaç, tıbbi cihaz ve malzeme, ayrıca tarım ve gıda alanında katma değeri yüksek, rekabetçi ürünlerin geliştirilmesi ve üniversite-sanayi iş birliğinin artırılması
<ul style="list-style-type: none">İş sağlığı ve güvenliği kültürünün benimsenmesi ve geliştirilmesi	<ul style="list-style-type: none">Kaliteden ödün verilmeksizin, kamu kaynaklarının verimli kullanılmasıyla elde edilecek tasarrufların yatırım, teşvik ve Ar-Ge desteklerinde kullanılması
<ul style="list-style-type: none">Eğitim programlarında geleneksel ve tamamlayıcı tıp konularına yer verilmesi	<ul style="list-style-type: none">Eğitim, sağlık, gıda alanında uluslararası ve bölgesel iş birliğine yönelik bilimsel çalışmaların çeşitlendirilmesiyle nicelik ve niteliğin artırılması
<ul style="list-style-type: none">Spor hekimliği alanında yetişmiş insan gücünün sağlanması ve sporcu sağlığı merkezlerinin yaygınlaştırılması	<ul style="list-style-type: none">İstihdamda liyakat, şeffaflık ve nesnellik gibi; hizmet içi eğitimde akredite programlar, mesleki ve temel becerilerin artırılması ve uzaktan eğitim gibi kamusal araçlara uyum sağlanması
<ul style="list-style-type: none">Araştırma merkezleri, kuluçka merkezleri, teknoloji transfer ve yenilik merkezlerinin desteklenmesi	<ul style="list-style-type: none">Gençler başta olmak üzere kadınlar ve engellilerin becerilerinin artırılması sağlanması

3.4. İÇ KALİTE GÜVENCESİ SİSTEMİNE GÖRE POLİTİKALAR

Sağlık Bilimleri Üniversitesi İç Kalite Güvencesi Sistemine göre benimsediği bilimsel araştırma ve geliştirme, eğitim-öğretim, toplumsal katkı ve uluslararasılaşma politikaları altta sunulmuştur.

3.4.1. Sağlık Bilimleri Üniversitesi Bilimsel Araştırma-Geliştirme Politikası

Sağlık Bilimleri Üniversitesi Türkiye devletinin Sağlık temalı ilk devlet üniversitesi olarak Sağlık alanında ulusal ve uluslararası evrensel değerler ve standartlar ile geleceğe yön veren şekillendiren bir referans üniversite olmak amacı ile ülke ve ülkeler arası sağlık ekonomisine sürekli ve nitelikli ve özgün katkılar sağlamayı hedeflemektedir. Üniversitemiz bu hedefi doğrultusunda “araştırma geliştirme politikası” aşağıda belirtilen ana unsurları kapsamaktadır;

- Ulusal ve uluslararası düzeyde bilimsel ve özgün çalışmalar yaparak toplumun sağlıklı yaşam standartlarını yükselmesi ve sürdürülebilir bir sağlıklı ülke ve dünya oluşmasına kamuoyunun aydınlanmasına katkıda bulunmayı,
- Sağlıklı toplum ve sağlıklı çevre sorumluluğunun oluşması ve devamı için gerekli şartların sürdürülebilirliğinin araştırma ve geliştirme süreçlerinden elde edilen bilgiyi etki değeri yüksek araçlarla ulusal ve uluslararası toplum ile paylaşmayı,
- Araştırma projelerinden üretilen katma değeri yüksek patent faydalı model ve telif hakları gibi çıktıları artırmayı,
- Ülkenin bölgenin bilimsel kültürel sosyal ve ekonomik yönlerle ilerlemesini gelişmesini ilgilendiren sorunların çözümü için araştırmalar yapmayı,
- Araştırma ve geliştirme süreçlerini ulusal ve uluslararası kamu ve özel sektör paydaşlar ile iş birliği içinde yürütmek ve söz konusu sektörlerle yönelik önerilerde bulunmayı,
- Sağlık, gıda ve sanayi ve hizmet sektörlerinde ulusal ve uluslararası gelişimine ve ihtiyaçlarına yönelik araştırmalar yaparak özgün yöntemler geliştirmek ve söz konusu sektörlerle ilişkin nitelikli insan kaynağının yetişmesine katkıda bulunmayı,
- İlgili kurumlar ile iş birliği içinde ekonomik ve sosyo-kültürel sorunlara çözüm getiren araştırmalar yaparak proaktif önerilerde bulunmayı,
- Ülkenin sağlık politikaları ile eşgüdümlü olarak yenilikçi teknolojik ve hedef odaklı sistem ve uygulamalar ile destek vererek üniversite-kamu-sanayi iş birliği ile yüksek verimli rekabetçi çıktıların meydana gelmesini sağlamayı,
- Finansal kaynak, bilişim, iletişim araçları ve fiziki altyapı yelpazelerinin zenginleştirilerek güncel, etkin ve verimli olanakları ve merkezleri araştırmacı ve öğrencilerin kullanımını sağlamayı,

Sağlık Bilimleri Üniversitesi “bilimsel araştırma ve geliştirme” olarak kabul eder.



3.4.2. Sağlık Bilimleri Üniversitesi Eğitim-Öğretim Politikası

Sağlık eğitiminde geçmişten geleceğe köprü olan Üniversitemiz Bilimsel gelişmeleri takip eden, etik değerlere uygun öğretim odaklı öğretim elemanları ile;

- Öğrenci merkezli eğitim anlayışını benimsemeyi ve desteklemeyi,
- Verilen eğitim kalitesini sürekli arttırarak sağlık alanında kanıta dayalı araştırma yapan, üreten, vizyon sahibi nitelikli profesyoneller yetiştirmeyi,
- Tüm evrensel etik ilkeleri benimsemiş, toplumsal değerlere saygılı ve sorumluluk bilincine sahip bireyler yetiştirmeyi,
- Ülkemizi dışa bağımlılıktan kurtarmak için bilim ve teknolojinin ışığında yeni ürün ve hizmetler sunmayı,
- Üniversitemiz mezunlarına kariyer imkanları sunarak ülkemizin geleceğine yön vermeyi,
- Ulusal ve uluslararası eğitim fırsatları ile küresel sağlık sorunlarına çözüm üreten bilim insanları yetiştirmeyi,
- Üniversitenin sürekli gelişen alt yapı (teknolojik, fiziksel, sosyal vb.) olanakları ile eğitim ve öğretimin kalitesinin artırılmasını,
- Öğrencinin yaşam boyu öğrenmesini destekleyecek nitelikte ve uluslararası standartlarda eğitim programlarını sunmayı,

Sağlık Bilimleri Üniversitesi “eğitim-öğretim politikası” olarak kabul eder.



3.4.3. Sağlık Bilimleri Üniversitesi Toplumsal Katkı Politikası

Üniversitemizin misyonunu ve vizyonunu merkeze alarak, tarihî, millî ve manevî değerler ışığında, etkin kaynak yönetimi ile bilgi, metot ve teknoloji üretmek, çıktuları ulusal ve küresel boyutta birey ve toplum sağlığını en üst düzeye ulaştırmak için kullanmak ve sürdürülebilirliğini sağlamaktır. Bu amaçla Üniversitemiz;

- Bilim vasıtasıyla insanlığa hizmet için araştırma, iyileştirme, geliştirme ve eğitim faaliyetlerini desteklemeyi, akademisyen ve öğrencileri teşvik etmeyi,
- Ülkemizdeki nitelikli ve yetkin sağlık personeli yetiştirme faaliyetlerini diğer ülkelerde açılan fakülte ve yüksekokullar ile uluslararası boyuta taşımayı,
- Birey ve toplum sağlığı için teknolojik araç, gereç, sistem geliştirmeyi,
- Toplumun dezavantajlı bireyleri için sosyal sorumluluk projeleri üretmek uygulamayı,
- Projelendirme ve/veya uygulama için gerektiğinde diğer kamu kurum/kuruluşları, üniversiteler ve STK'lar ile iş birliği yapmayı,
- Kurmuş olduğu araştırma ve uygulama merkezleri, diğer ülkeler ile iş birliği yaparak ülkelerin yaygın sağlık sorunları, sağlık hizmetleri ve sağlık eğitim sistemlerini incelemeyi, çözüm üretmeyi, iyileştirme ve geliştirme çalışmaları yapmayı,
- Sağlık sektörü için ekonomik boyutta güçlendirici Ar-Ge, kariyer planlama, istihdam geliştirme çalışmalarını yapmayı,

Sağlık Bilimleri Üniversitesi “toplumsal katkı politikası” olarak kabul eder.



3.4.4. Sağlık Bilimleri Üniversitesi Uluslararasılaşma Politikası

Sağlık Bilimleri Üniversitesi dünyaya entegre olmuş bir üniversitede eğitim alma imkânı sağlamak için küreselleşen dünyanın gerektirdiği yetkinlikler çerçevesinde öğrenciler yetiştirmek öncelikli hedefleri arasındadır. Üniversitemizin bu vizyonunu harekete geçirecek en önemli çıkış noktası ise uluslararası iş birliklerini geliştirme ve zenginleştirme çalışmalarımızdır.

Sağlık Bilimleri Üniversitesi'nin Uluslararasılaşma Stratejisi, eğitimin her düzeyindeki faaliyetleri kapsamakta olup, Yüksek Öğretim Konseyi Uluslararasılaşma Strateji Belgesi ve Avrupa Eğitim Boyutunun temel stratejik politikaları ve hedefleri dikkate alınarak oluşturulmuştur. Bu temel politikalar kapsamında üniversitemizin tanınırlığını ve kalitesini artırmak, hedef / odak ülkeleri belirlemek, ülke bağlamında öncelikli eğitim ve iş birliği alanlarını belirleyerek pilot üniversiteler seçmek temel stratejik hedeflerimiz arasındadır.

Bölgesel olarak oluşturulmuş Avrupa, Asya-Pasifik ve Afrika gibi araştırma merkezleri ve Uluslararası Değişim Programları Koordinatörlüğü bu hedeflerin uygulanması için kurulmuş birimler olarak faaliyetlerini yürütmektedir. Bu merkezlerin temel misyonu, temsil ettikleri bölgeye yönelik disiplinler arası, sektörler arası, uluslararası iş birlikleri ve ortaklıklar ile faaliyetleri artırmaktır. Bu misyona ulaşmak için temel politikamız "Uluslararasılaşmaktır".

Politikaya ulaşmak için üniversitemiz çok uluslu insan kaynakları stratejisini, çok uluslu öğrenci yapısını, çok uluslu araştırma ve geliştirme faaliyetlerini, çok uluslu üniversite-reel sektör iş birlikleri kurmayı ve çok uluslu bir topluma hizmet etme yeteneği ve kapasitesi oluşturmayı amaçlamaktadır.

Sağlık Bilimleri Üniversitesinin Uluslararasılaşma Stratejisi sadece mevcut hedefleri ve önlemleri gerçekleştirmeyi değil, aynı zamanda tam bir uluslararasılaşma elde etmek için yeni girişimleri ve faaliyetleri de geliştirip desteklemeyi amaçlamaktadır.



3.5. YETKİ, GÖREV VE SORUMLULUKLAR

5018 Sayılı Kamu Mali Yönetimi ve Kontrol Kanununun (II) sayılı cetvelinde özel bütçeli idareler arasında sayılan Sağlık Bilimleri Üniversitesi 2547 sayılı Yükseköğretim Kanununun 12. maddesine göre alttaki görevleri yapmakla yükümlüdür:

- Çağdaş uygarlık ve eğitim-öğretim esaslarına dayanan bir düzen içinde, toplumun ihtiyaçları ve kalkınma planları ilke ve hedeflerine uygun ve ortaöğretime dayalı çeşitli düzeylerde eğitim-öğretim, bilimsel araştırma, yayım ve danışmanlık yapmak,
- Kendi ihtisas gücü maddi kaynaklarını rasyonel, verimli ve ekonomik şekilde kullanarak, milli eğitim politikası ve kalkınma planları ilke ve hedefleri ile Yükseköğretim Kurulu tarafından yapılan plan ve programlar doğrultusunda, ülkenin ihtiyacı olan dallarda ve sayıda insan gücü yetiştirmek,
- Türk toplumunun yaşam düzeyini yükseltici ve kamuoyunu aydınlatıcı bilim verilerini söz, yazı ve diğer araçlarla yaymak,
- Ülkenin bilimsel, kültürel, sosyal ve ekonomik yönlerde ilerlemesini ve gelişmesini ilgilendiren sorunlarını, diğer kuruluşlarla işbirliği yaparak, kamu kuruluşlarına önerilerde bulunmak suretiyle öğretim ve araştırma konusu yapmak, sonuçlarını toplumun yararına sunmak ve kamu kuruluşlarınca istenecek inceleme ve araştırmaları sonuçlandırarak düşüncelerini ve önerilerini bildirmek,
- Eğitim-öğretim seferberliği için örgün, yaygın, sürekli ve açık eğitim hizmetini üstlenen kurumlara katkıda bulunacak önlemleri almak,
- Yörelereindeki tarım ve sanayinin gelişmesine ve ihtiyaçlarına uygun meslek elemanlarının yetişmesine ve bilgilerinin gelişmesine katkıda bulunmak, sanayi, tarım ve sağlık hizmetleri ile diğer hizmetlerde modernleşmeyi, üretimde artışı sağlayacak çalışma ve programlar yapmak, uygulamak ve yapılanlara katılmak, bununla ilgili kurumlarla işbirliği yapmak ve çevre sorunlarına çözüm getirici önerilerde bulunmak,
- Eğitim teknolojisini üretmek, geliştirmek, kullanmak, yaygınlaştırmak,
- Yükseköğretimin uygulamalı yapılmasına ait eğitim-öğretim esaslarını geliştirmek, döner sermaye işletmelerini kurmak, verimli çalıştırmak ve bu faaliyetlerin geliştirilmesine ilişkin gerekli düzenlemeleri yapmaktır.



3.6. TEŞKİLAT YAPISI

Sağlık Bilimleri Üniversitesi 15 Nisan 2015 tarihli Resmî Gazete’de yayımlanarak yürürlüğe giren 27.03.2015 tarih ve 6639 sayılı kanunla, 2809 sayılı Yükseköğretim Kurumları Teşkilat Kanununa eklenen Ek-158. madde ile kurulmuştur. Ülkemizde sağlık temalı olarak kurulan ilk devlet üniversitesidir. Marmara Üniversitesi adına tahsisli olan Haydarpaşa Yerleşkesi, Sağlık Bilimleri Üniversitesi’ne Mekteb-i Tıbbiye-i Şâhâne adıyla hizmet vermek üzere tahsis edilmiştir. Mekteb-i Tıbbiye-i Şahane Yerleşkesinin ismi Hamidiye Külliyesi olarak değiştirilip; İstanbul Hamidiye Külliyesinde Hamidiye Tıp Fakültesi, Hamidiye Uluslararası Tıp Fakültesi, Hamidiye Dış Hekimliği Fakültesi, Hamidiye Eczacılık Fakültesi, Hamidiye Hemşirelik Fakültesi, Hamidiye Sağlık Bilimleri Fakültesi, Hamidiye Yaşam Bilimleri Fakültesi, Hamidiye Sağlık Hizmetleri Meslek Yüksekokulu, Hamidiye Yabancı Diller Yüksekokulu, Hamidiye Sağlık Bilimleri Enstitüsü ve Hamidiye Sporcu Sağlığı ve Spor Bilimleri Enstitüleriyle eğitim verilmektedir.

15 Temmuz 2016’daki meş’um darbe girişimi sonrasında Gülhane Askeri Tıp Akademisi (GATA) 669 Sayılı Kanun Hükmünde Kararname ile Sağlık Bilimleri Üniversitesine devredilmiş olup eğitim faaliyetlerine ara verilmeden ve aksatılmadan devam edilmiştir. Ankara Gülhane Külliyesinde ise Gülhane Tıp Fakültesi, Gülhane Dış Hekimliği Fakültesi, Gülhane Eczacılık Fakültesi, Gülhane Hemşirelik Fakültesi, Gülhane Sağlık Bilimleri Fakültesi, Gülhane Fizyoterapi ve Rehabilitasyon Fakültesi, Gülhane Sağlık Meslek Yüksekokulu, Gülhane Sağlık Bilimleri Enstitüsü ve Savunma Sağlık Bilimleri Enstitüsü ile eğitim verilmektedir.

İzmir, Bursa, Adana, Kayseri, Trabzon ve Erzurum şehirlerinde de ülkemizin sağlık sektörüne nitelikli doktor yetiştirmek üzere yeni Tıp Fakülteleri kurulmuş ve 2020-2021 eğitim-öğretim yılı itibariyle öğrenci alımına başlamıştır. İzmir’de Ege Üniversitesi, Bursa’da Uludağ Üniversitesi, Adana’da Çukurova Üniversitesi, Kayseri’de Erciyes Üniversitesi, Trabzon’da Karadeniz Teknik Üniversitesi ve Erzurum’da Atatürk Üniversitesi ile yapılan protokollerle yeni tıp fakültelerinin kuruluş aşamasındaki eğitim-öğretim hizmetleri, Sağlık Bilimleri Üniversitesi adına ilgili şehirlerdeki tıp fakültelerinden 3 yıl boyunca sağlanması kararlaştırılmıştır.

2809 sayılı Yükseköğretim Kurumları Teşkilat Kanunu ek 158. maddesi ile verilen yetkiyle, Sağlık Bilimleri Üniversitesi, Birleşmiş Milletlerin resmî dil olarak kabul ettiği diller öncelikli olmak üzere, yabancı dilde eğitim veren program açma, yabancı yükseköğretim kurumları ile ortak program yürütme de dâhil olmak üzere yurt dışındaki yükseköğretim kurumlarıyla her türlü iş birliğine dair protokol yapabilir. Yabancı dilde eğitim veren programlara, yurt dışından öğrenci kabul edebilir. Bu çerçevede Cumhurbaşkanı kararı ile yurt dışında Üniversiteye ait birimler kurulabilmektedir. Yurtdışında ülkemizin dış politikasına uygun olarak kardeşlik bağı ile bağlı olunan coğrafyalardan Somali’de, Somali Mogadişu Recep Tayyip Erdoğan Sağlık Bilimleri Fakültesi ve Somali Mogadişu’da Recep Tayyip Erdoğan Sağlık Hizmetleri Meslek Yüksekokulu, Sudan Nyal’a’da Sağlık Hizmetleri Meslek Yüksekokulu, Özbekistan Buhara’da İbn-i Sina Tıp Fakültesi, Taşkent Hemşirelik Fakültesi ve Buhara İbn-i Sina Sağlık Hizmetleri Meslek Yüksekokulunda; Suriye’de Çobanbey Tıp Fakültesi ve Çobanbey Sağlık Hizmetleri Meslek Yüksekokulunda eğitim-öğretim hizmetleri verilmektedir. Ayrıca Sudan’da, Sudan Sağlık Bilimleri Enstitüsü, Filipinler’de Bangsamoro Sultan Kudarat Sağlık Bilimleri Fakültesi, Suriye’de Cerablus Sağlık Hizmetleri Meslek Yüksekokulu, Tanzanya’da Darusselam Sağlık Hizmetleri Meslek Yüksekokulu ve Irak’ta Kerkük Sağlık Hizmetleri Meslek Yüksekokulunda akademik ve idari yapılanmaya devam edilmektedir.

Sağlık Bilimleri Üniversitesi, Sağlık Bakanlığına bağlı hastanelerde 07.05.1987 tarihli ve 3359 sayılı Sağlık Hizmetleri Temel Kanununun ek 9. maddesi çerçevesinde birlikte kullanım protokolleri yaparak sağlık uygulama ve araştırma faaliyetlerini yürütmektedir. Üniversitenin birlikte kullanım protokolü imzaladığı eğitim ve araştırma hastaneleri, şehir hastaneleri ve yüksek ihtisas hastaneleri aynı zamanda Üniversitenin sağlık uygulama ve araştırma merkezi statüsünü kazanmaktadır. Bu kapsamda Sağlık Bakanlığıyla yapılan protokollerle afiliasyon sağlanmış yurt dışında 2 hastane olmak üzere yurt

içinde 19 farklı ilimizde bulunan toplam 62 kamu hastanesinde ve Üniversiteye bağlı olan Gülhane Dış Hekimliği Sağlık Uygulama ve Araştırma Merkezinde tıpta ve dış hekimliğinde uzmanlık eğitimi verilirken hastalara da sağlık hizmeti sunulmaktadır.

Sağlık Bilimleri Üniversitesi gerek ülkemizde gerekse de ülkemizin kardeşlik bağı ile bağlı olduğu coğrafyalar başta olmak üzere ülkemizin jeopolitik konumundan dolayı tarihi hinterlandında etkin sağlık eğitimi, sağlık hizmeti ve sağlık araştırma-geliştirme faaliyetleri için Afrika Sağlık Çalışmaları Uygulama ve Araştırma Merkezi, Asya Pasifik Sağlık Uygulama ve Araştırma Merkezi, Avrasya Sağlık ve Sosyal Uygulama ve Araştırma Merkezi, Avrupa Sağlık Araştırmaları Uygulama ve Araştırma Merkezi, Balkan Sağlık Çalışmaları Uygulama ve Araştırma Merkezi ve Sağlık Ekonomisi ve Sağlık Politikaları Uygulama ve Araştırma Merkezleri; ihtisas alanlarına göre Bağımlılıkla Mücadele Uygulama ve Araştırma Merkezi, Beslenme ve Güvenilir Gıda Uygulama ve Araştırma Merkezi, Biyoistatistik ve Biyoinformatik Uygulama ve Araştırma Merkezi, Deneysel Tıp Uygulama ve Araştırma Merkezi, Hava ve Uzay Tıbbi Muayene Uygulama ve Araştırma Merkezi, Geleneksel ve Tamamlayıcı Tıp Uygulama ve Araştırma Merkezi, Kan Bankacılığı ve Transfüzyon Uygulama ve Araştırma Merkezi, KBRN Simülasyon ve Eğitim Merkezi, Kişiselleştirilmiş Tıp ve İmmünoterapi Uygulama ve Araştırma Merkezi, Kök Hücre ve Gen Tedavileri Uygulama ve Araştırma Merkezi, Multipl Skleroz Uygulama ve Araştırma Merkezi, Otizm Uygulama ve Araştırma Merkezi, Rejeneratif Tıp Uygulama ve Araştırma Merkezi, Simülasyon ve Modelleme Uygulama ve Araştırma Merkezi, Sporcu Sağlığı Çalışmaları Atletik Performans Uygulama ve Araştırma Merkezi, Tıp Tarihi Uygulama ve Araştırma Merkezi, Teknoloji Geliştirme Uygulama ve Araştırma Merkezi; ayrıca öğrencileri, mezunları ve toplumun diğer kesimleri için Kariyer Planlama, Sağlıklı Yaşlanma, Sürekli Eğitim Uygulama ve Araştırma Merkezi, Türkçe ve Yabancı Dil Uygulama ve Araştırma Merkezi ve Uzaktan Öğrenim Uygulama ve Araştırma Merkezleri ile hizmet vermektedir.

İstanbul Pendik'te bulunan Sağlık Bilimleri Üniversitesi Teknoloji Geliştirme Bölgesinde Sağlık Bilimleri Üniversitesi Teknoloji Geliştirme Bölgesi Sağlık Teknokenti A.Ş., Teknopol İstanbul A.Ş. adı altında sağlık yazılımları, yerli ilaç üretimi, medikal tasarım, geleneksel tıp çalışmaları üzerine araştırma ve geliştirme faaliyetlerinde bulunmak isteyen kuruluşların ilerleyen dönemlerde hizmet vermesi üzerine 23 Mart 2018 tarihinde kurulmuştur. Teknopol İstanbul A.Ş.'nin diğer ortakları Teknopolis Teknoloji Transfer Ofisi, Vakıf Yatırım Menkul Değerler A.Ş., Boğaziçi Üniversitesi, Tuzla Belediyesi ve Pendik Belediyesi'dir.

Sağlık Bilimleri Üniversitesi Teknoloji Transfer Ofisi (Teknopolis), girişimciliği desteklemek, teknolojik bilgiyi ticarileştirmek, sağlık sektörünün ihtiyaç duyduğu eğitimleri düzenlemek, yeni proje fikirlerinize destek olmak, ulusal/uluslararası sanayi ile birlikte yapılacak çalışmalara destek olmak, Ar-Ge faaliyetlerini ürüne yönelik sağlık endüstrisi ile buluşturmak, ulusal ve uluslararası projelerde ihtiyaç duyulan desteği sağlamak, fikri ve sınai haklarla ilgili destek vermek ve girişimcilerin şirketleşme süreçlerine destek olmak amaçlarıyla hizmet vermektedir. Teknopolis, İstanbul Kalkınma Ajansı (İSTKA) ile birlikte aktif projeler yürütmektedir.

2022 yılında Ankara Gülhane'de Sağlık Bilimleri Üniversitesi Teknoloji Geliştirme Merkezi (SBÜ TEKMER A.Ş.), Sağlık Bilimleri Üniversitesi, Sağlık Bilimleri Üniversitesi Teknoloji Geliştirme Bölgesi Sağlık Teknokenti A.Ş. ve Küçük ve Orta Ölçekli İşletmeleri Geliştirme ve Destekleme İdaresi Başkanlığı (KOSGEB) proje desteği ile kurulmuştur. SBÜ TEKMER Ankara Gülhane Yerleşkesinde 1015 m2 alan üzerine inşa edilmiş olup, bünyesinde; 16 kapalı ofis, 22 açık ofis, 1 toplantı salonu, 1 eğitim salonu, 2 laboratuvar ve 2 tasarım atölyesi içermektedir. Girişimcilere ön kuluçka (pre-incubation) ve kuluçka (incubation) programlarıyla ışık alanı desteği; ortak kullanıma yönelik makine, teçhizat alanı; ortak kullanıma yönelik yazılım alanı; toplantı salonu; eğitim salonu; sergi alanı; fotokopi alanı; danışmanlık; muhasebe ve avukat desteği hizmetleri verilmektedir.

Sağlık Bilimleri Üniversitesinin teşkilat yapısı, teşkilat yapısında meydana gelen değişiklikler ile birlikte altta sunulmuştur.

Şekil- 4 Teşkilat Şeması

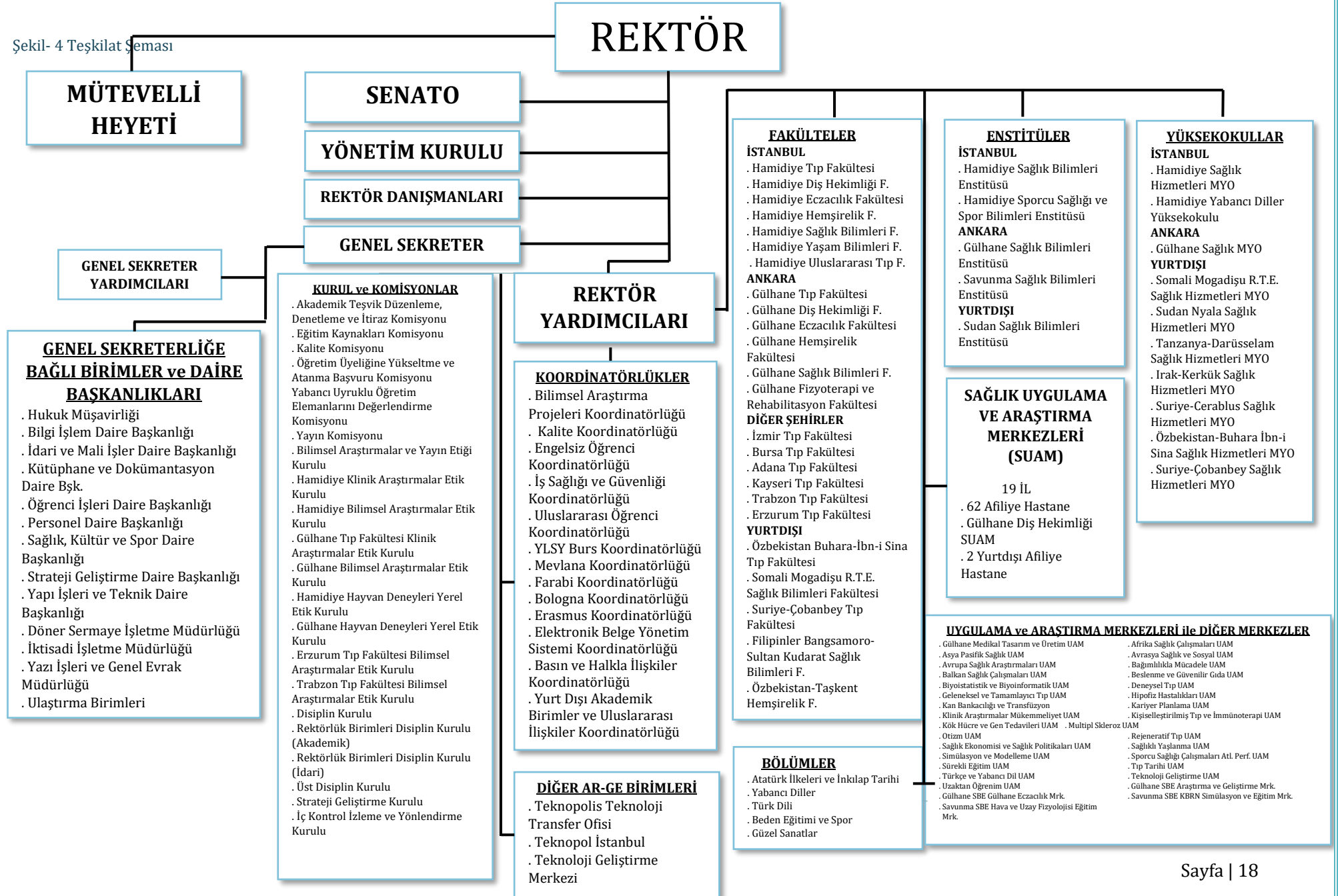

Tablo- 4 Uygulama ve Araştırma Merkezleri

Sıra No	Şehir	Uygulama ve Araştırma Merkezi Adı
1	Ankara	Gülhane Medikal Tasarım ve Üretim Uygulama ve Araştırma Merkezi (METÜM)
2	Ankara	Teknoloji Geliştirme Uygulama ve Araştırma Merkezi
3	İstanbul	Afrika Sağlık Çalışmaları Uygulama ve Araştırma Merkezi
4	İstanbul	Asya Pasifik Sağlık Uygulama ve Araştırma Merkezi
5	İstanbul	Avrasya Sağlık ve Sosyal Uygulama ve Araştırma Merkezi
6	İstanbul	Avrupa Sağlık Araştırmaları Uygulama ve Araştırma Merkezi
7	İstanbul	Bağımlılıkla Mücadele Uygulama ve Araştırma Merkezi
8	İstanbul	Balkan Sağlık Çalışmaları Uygulama ve Araştırma Merkezi
9	İstanbul	Beslenme ve Güvenilir Gıda Uygulama ve Araştırma Merkezi
10	İstanbul	Biyoistatistik ve Biyoinformatik Uygulama ve Araştırma Merkezi
11	İstanbul	Deneysel Tıp Uygulama ve Araştırma Merkezi (DETEUM)
12	İstanbul	Geleneksel ve Tamamlayıcı Tıp Uygulama ve Araştırma Merkezi
13	İstanbul	Hipofiz Hastalıkları Uygulama ve Araştırma Merkezi
14	İstanbul	Kan Bankacılığı ve Transfüzyon Uygulama ve Araştırma Merkezi
15	İstanbul	Kariyer Planlama Uygulama ve Araştırma Merkezi
16	İstanbul	Kişiselleştirilmiş Tıp ve İmmünoterapi Uygulama ve Araştırma Merkezi
17	İstanbul	Klinik Araştırmalar Mükemmeliyet Uygulama ve Araştırma Merkezi
18	İstanbul	Kök Hücre ve Gen Tedavileri Uygulama ve Araştırma Merkezi
19	İstanbul	Multipl Skleroz Uygulama ve Araştırma Merkezi
20	İstanbul	Otizm Uygulama ve Araştırma Merkezi
21	İstanbul	Rejeneratif Tıp Uygulama ve Araştırma Merkezi
22	İstanbul	Sağlık Ekonomisi ve Sağlık Politikaları Uygulama ve Araştırma Merkezi
23	İstanbul	Sağlıklı Yaşlanma Uygulama ve Araştırma Merkezi
24	İstanbul	Simülasyon ve Modelleme Uygulama ve Araştırma Merkezi
25	İstanbul	Sporcu Sağlığı Çalışmaları Atletik Performans Uygulama ve Araştırma Merkezi
26	İstanbul	Sürekli Eğitim Uygulama ve Araştırma Merkezi (SBÜ SEM)
27	İstanbul	Tıp Tarihi Uygulama ve Araştırma Merkezi
28	İstanbul	Türkçe ve Yabancı Dil Uygulama ve Araştırma Merkezi (SBÜ TÖMER)
29	İstanbul	Uzaktan Öğrenim Uygulama ve Araştırma Merkezi

Tablo- 5 Diğer Ar-Ge Birimleri

Sıra No	Şehir	Ar-Ge Birimi Adı
1	İstanbul	Sağlık Bilimleri Üniversitesi Teknoloji Geliştirme Bölgesi Sağlık Teknokenti Anonim Şirketi Genel Müdürlüğü
2	İstanbul	Sağlık Bilimleri Üniversitesi Teknoloji Transfer Ofisi Anonim Şirketi Genel Müdürlüğü
3	Ankara	Sağlık Bilimleri Üniversitesi Teknoloji Geliştirme Merkezi Anonim Şirketi Genel Müdürlüğü
5	Ankara	Gülhane Sağlık Bilimleri Enstitüsü Araştırma ve Geliştirme Merkezi
6	Ankara	Gülhane Sağlık Bilimleri Enstitüsü Gülhane Eczacılık Bilimleri Merkezi
7	Ankara	Savunma Sağlık Bilimleri Enstitüsü Hava ve Uzay Fizyolojisi Eğitim Merkezi
8	Ankara	Savunma Sağlık Bilimleri Enstitüsü KBRN Eğitim ve Simülasyon Merkezi

Tablo- 6 Protokol Sağlanarak Sağlık Uygulama ve Araştırma Merkezi Statüsü Kazanan Kamu Hastaneleri (SUAM'lar)

Sıra No	Şehir	Sağlık Uygulama ve Araştırma Merkezi Adı	Hastane Türü
1	Adana	Adana Şehir SUAM	Şehir Hastanesi
2	Ankara	Ankara Atatürk Sanatoryum SUAM	Eğitim ve Araştırma Hastanesi
3	Ankara	Ankara Dışkapı Yıldırım Beyazıt SUAM	Eğitim ve Araştırma Hastanesi
4	Ankara	Ankara Dr. Abdurrahman Yurtaslan Onkoloji SUAM	Eğitim ve Araştırma Hastanesi
5	Ankara	Ankara Dr. Sami Ulus Kadın Doğum Çocuk Sağlığı ve Hastalıkları SUAM	Eğitim ve Araştırma Hastanesi
6	Ankara	Ankara Etlik Zübeyde Hanım Kadın Hastalıkları SUAM	Eğitim ve Araştırma Hastanesi
7	Ankara	Ankara Gaziler Fizik Tedavi ve Rehabilitasyon SUAM	Eğitim ve Araştırma Hastanesi
8	Ankara	Ankara Gülhane SUAM	Eğitim ve Araştırma Hastanesi
9	Ankara	Ankara Gülhane Diş Hekimliği SUAM	Üniversite Hastanesi
10	Ankara	Ankara SUAM	Eğitim ve Araştırma Hastanesi
11	Ankara	Ankara Şehir SUAM	Şehir Hastanesi
12	Ankara	Ankara Ulucanlar Göz SUAM	Eğitim ve Araştırma Hastanesi
13	Antalya	Antalya SUAM	Eğitim ve Araştırma Hastanesi
14	Balıkesir	Balıkesir Atatürk Şehir SUAM	Şehir Hastanesi
15	Bursa	Bursa Şehir SUAM	Şehir Hastanesi
16	Bursa	Bursa Yüksek İhtisas SUAM	Yüksek İhtisas Hastanesi
17	Diyarbakır	Diyarbakır Gazi Yaşargil SUAM	Eğitim ve Araştırma Hastanesi
18	Elazığ	Elazığ Fethi Sekin Şehir SUAM	Şehir Hastanesi
19	Erzurum	Erzurum Bölge SUAM	Eğitim ve Araştırma Hastanesi
20	Eskişehir	Eskişehir Şehir SUAM	Şehir Hastanesi
21	İstanbul	İstanbul Bağcılar SUAM	Eğitim ve Araştırma Hastanesi
22	İstanbul	İstanbul Bakırköy Dr. Sadi Konuk SUAM	Eğitim ve Araştırma Hastanesi
23	İstanbul	İstanbul Bakırköy Prof. Dr. Mazhar Osman Ruh Sağlığı ve Sinir Hastalıkları SUAM	Eğitim ve Araştırma Hastanesi
24	İstanbul	İstanbul Baltalimanı Metin Sabancı Kemik Hastalıkları SUAM	Eğitim ve Araştırma Hastanesi
25	İstanbul	İstanbul Başakşehir Çam ve Sakura Şehir SUAM	Şehir Hastanesi
26	İstanbul	İstanbul Beyoğlu Göz SUAM	Eğitim ve Araştırma Hastanesi
27	İstanbul	İstanbul Dr. Siyami Ersek Göğüs Kalp ve Damar Cerrahisi SUAM	Eğitim ve Araştırma Hastanesi
28	İstanbul	İstanbul Erenköy Ruh ve Sinir Hastalıkları SUAM	Eğitim ve Araştırma Hastanesi
29	İstanbul	İstanbul Fatih Sultan Mehmet SUAM	Eğitim ve Araştırma Hastanesi
30	İstanbul	İstanbul Fizik Tedavi ve Rehabilitasyon SUAM	Eğitim ve Araştırma Hastanesi
31	İstanbul	İstanbul Gaziosmanpaşa SUAM	Eğitim ve Araştırma Hastanesi
32	İstanbul	İstanbul Haseki SUAM	Eğitim ve Araştırma Hastanesi
33	İstanbul	İstanbul Haydarpaşa Numune SUAM	Eğitim ve Araştırma Hastanesi
34	İstanbul	İstanbul Kanuni Sultan Süleyman SUAM	Eğitim ve Araştırma Hastanesi
35	İstanbul	İstanbul Kartal Dr. Lütfi Kırdar Şehir SUAM	Şehir Hastanesi
36	İstanbul	İstanbul Kartal Koşuyolu Yüksek İhtisas SUAM	Yüksek İhtisas Hastanesi
37	İstanbul	İstanbul Mehmet Akif Ersoy Göğüs Kalp ve Damar Cerrahisi SUAM	Eğitim ve Araştırma Hastanesi
38	İstanbul	İstanbul Prof. Dr. Cemil Taşcıoğlu Şehir SUAM	Şehir Hastanesi
39	İstanbul	İstanbul Sancaktepe Şehit Prof. Dr. İlhan Varank SUAM	Eğitim ve Araştırma Hastanesi
40	İstanbul	İstanbul SUAM	Eğitim ve Araştırma Hastanesi
41	İstanbul	İstanbul Sultan 2. Abdülhamid Han SUAM	Eğitim ve Araştırma Hastanesi
42	İstanbul	İstanbul Süreyyapaşa Göğüs Hastalıkları ve Göğüs Cerrahisi SUAM	Eğitim ve Araştırma Hastanesi
43	İstanbul	İstanbul Şişli Hamidiye Etfal SUAM	Eğitim ve Araştırma Hastanesi
44	İstanbul	İstanbul Tacirler Eğitim Vakfı Sultanbeyli Ağız ve Diş Sağlığı SUAM	Eğitim ve Araştırma Hastanesi

Sıra No	Şehir	Sağlık Uygulama ve Araştırma Merkezi Adı	Hastane Türü
45	İstanbul	İstanbul Taksim SUAM	Eğitim ve Araştırma Hastanesi
46	İstanbul	İstanbul Ümraniye SUAM	Eğitim ve Araştırma Hastanesi
47	İstanbul	İstanbul Yedikule Göğüs Hastalıkları ve Göğüs Cerrahisi SUAM	Eğitim ve Araştırma Hastanesi
48	İstanbul	İstanbul Zeynep Kamil Kadın ve Çocuk Hastalıkları SUAM	Eğitim ve Araştırma Hastanesi
49	İzmir	İzmir Bozyaka SUAM	Eğitim ve Araştırma Hastanesi
50	İzmir	İzmir Dr. Behçet Uz Çocuk Hastalıkları ve Cerrahisi SUAM	Eğitim ve Araştırma Hastanesi
51	İzmir	İzmir Dr. Suat Seren Göğüs Hastalıkları ve Cerrahisi SUAM	Eğitim ve Araştırma Hastanesi
52	İzmir	İzmir Tepecik SUAM	Eğitim ve Araştırma Hastanesi
53	Kayseri	Kayseri Şehir SUAM	Şehir Hastanesi
54	Kocaeli	Kocaeli Darıca Farabi SUAM	Eğitim ve Araştırma Hastanesi
55	Kocaeli	Kocaeli Derince SUAM	Eğitim ve Araştırma Hastanesi
56	Konya	Konya Beyhekim SUAM	Eğitim ve Araştırma Hastanesi
57	Konya	Konya Şehir SUAM	Şehir Hastanesi
58	Mersin	Mersin Şehir SUAM	Şehir Hastanesi
59	Samsun	Samsun SUAM	Eğitim ve Araştırma Hastanesi
60	Şanlıurfa	Şanlıurfa Mehmet Akif İnan SUAM	Eğitim ve Araştırma Hastanesi
61	Trabzon	Trabzon Ahi Evren Göğüs Kalp ve Damar Cerrahisi SUAM	Eğitim ve Araştırma Hastanesi
62	Trabzon	Trabzon Kanuni SUAM	Eğitim ve Araştırma Hastanesi
63	Van	Van SUAM	Eğitim ve Araştırma Hastanesi
64	Somali-Mogadişu	Somali Mogadişu Türkiye Recep Tayyip Erdoğan SUAM	Eğitim ve Araştırma Hastanesi
65	Sudan Nyala	Nyala Sudan Türkiye SUAM	Eğitim ve Araştırma Hastanesi



GENEL DEĞERLENDİRME

- Yatırımların Finansman Kaynakları
- Mevcut Üretim / Hizmet Kapasitesi
- 2023 Yılı Yatırımlarıyla Hedeflenen ve Gerçekleşen Kapasite Artışı
- 2023 Yılı Yatırım Uygulamaları

4. GENEL DEĞERLENDİRME

4.1. YATIRIMLARININ FİNANSMAN KAYNAKLARI

4.1.1. Sermaye Giderlerinin Tanımı

Analitik bütçe rehberinin ekonomik sınıflandırma ayrımı uyarınca yatırım programında yer alan proje ödenekleri sermaye giderleri ekonomik kodunda tanımlanmaktadır. Sermaye giderleri, normal ömrü bir yıldan fazla olan mal ve hizmet alımları ile sabit sermaye edinimleri ve gayri maddi aktiflerin edinimi için yapılan, her yıl merkezi yönetim bütçe kanunları ile yeniden belirlenen asgari değerleri aşan ödemelerdir. Sermaye ödeneklerinden yapılan harcamalar ilgili varlık hesaplarıyla ilişkilendirilmektedir. Mevcut sabit sermaye mallarına dâhil edilen mal ve hizmetler için bunları geliştirmek, ekonomik ömürlerini uzatmak, verimliliklerini artırmak, performanslarını geliştirmek, bunları yeniden oluşturmak veya yapılandırmak amacıyla yapılan ödemeler de sermaye gideri sınıfındadır. Sermaye giderlerine aynı şekilde gayrimenkule dâhil olan mal ve hizmetler için yapılan harcamalar, araziler, binalar ve diğer sabit sermaye malları ile gayrimaddi aktifler üzerindeki mülkiyetin devredilmesi sırasında maruz kalınan masraflar ile iktisap edilmiş sabit sermaye aktiflerinin değeri içinde bulunan tüm hizmetler için yapılan harcamalar da dâhildir. Öte yandan amortisman tabii kıymetler arasında yer alsalar bile, küçük aletler, iş kıyafetleri, mutad bakımda kullanılan yedek parçalar, normal ömürleri bir yıldan fazla olsa dahi düşük değerli alet ve edevat ile benzeri kıymetler, sermaye giderleri arasında yer almamakta; mutad bakım-onarım ödemeleri ise cari giderlere dâhil edilmektedir.

4.1.2. Sağlık Bilimleri Üniversitesi 2023 Yılı Gider Bütçesi

Sağlık Bilimleri Üniversitesinin başlangıç ödenekleri itibariyle 1.968.275.000 TL'lik 2023 yılı bütçesinin %13'üne tekabül eden sermaye giderleri ödenekleri 2023 Yılı Yatırım Programında yer alan projeleri gerçekleştirmek üzere tahsis edilmiştir. Ekonomik sınıflandırma itibariyle Sağlık Bilimleri Üniversitesi bütçesinin başlangıç ödenekleri ve yılsonu itibariyle toplam ödenek ve gerçekleşme düzeyleri altta sunulmuştur.

Tablo- 7 2023 Yılı Ödenekleri ve Gerçekleşmeler (e-bütçe, KaYa, Ekonomik Sınıflandırma, TL, %)

2023 Yılı Ödenekleri ve Gerçekleşmeler (Ekonomik Sınıflandırma, TL, %)				
Ekonomik Kod	Başlangıç Ödeneği (TL)	Toplam Ödenek (TL)	Harcama (TL)	Gerçekleşme Yüzdesi (%) [Harcama/Toplam Ödenek]
Personel Giderleri	1.318.888.000,00	2.175.335.768,00	2.168.933.254,69	99,71%
Sosyal Güvenlik Kurumuna Devlet Primi Giderleri	198.361.000,00	310.778.082,00	293.453.680,79	94,43%
Mal ve Hizmet Alımları	128.342.000,00	235.311.140,00	215.575.852,47	91,61%
Cari Transferler	60.784.000,00	142.837.435,00	141.916.378,01	99,36%
Sermaye Giderleri	261.900.000,00	851.065.710,79	674.537.311,31	79,26%
Toplam	1.968.275.000,00	3.715.328.135,79	3.494.416.477,27	94,05%

Kaynak: e-bütçe, KaYa,

Grafik- 1 2023 Yılı Bütçe Giderlerinin Dağılımı (Gerçekleşme, Ekonomik Sınıflandırma, %)

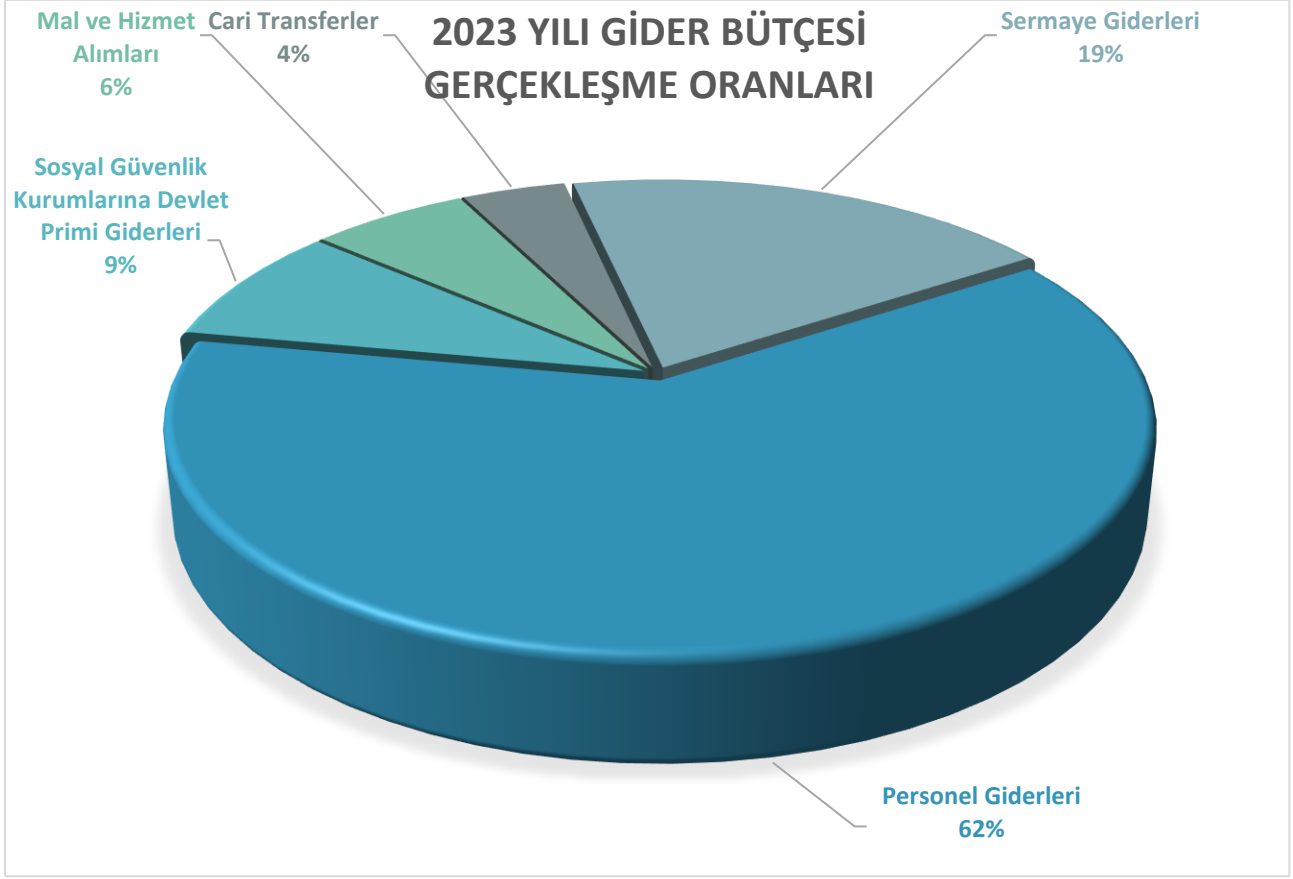

Grafik- 2 2023 Yılı Ödenekleri ve Gerçekleşmeleri (Ekonomik Sınıflandırma, TL)

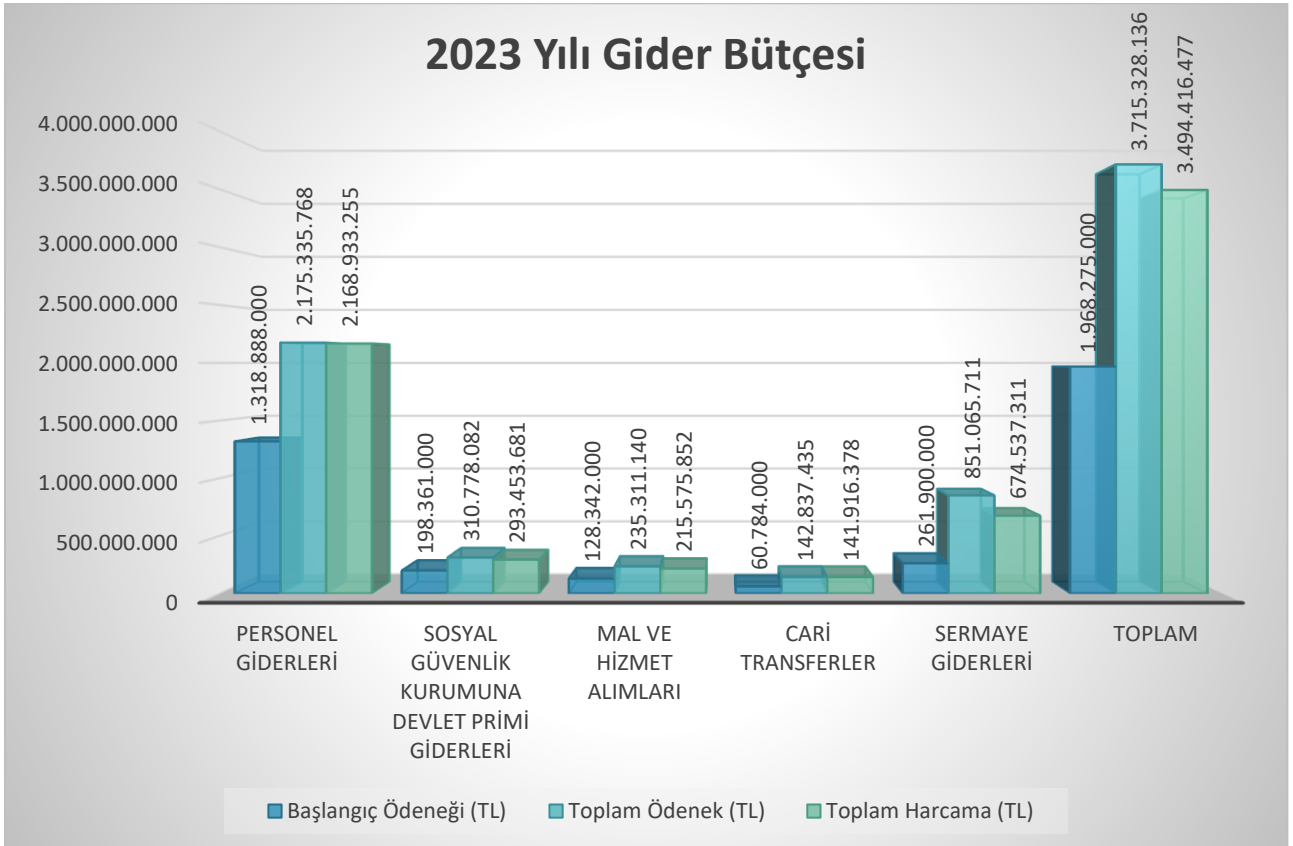

4.1.3. Sağlık Bilimleri Üniversitesi 2023 Yılı Yatırım Programı

2023 Yılı Yatırım Programı, 2023 Yılı Yatırım Programının Kabulü ve Uygulanmasına Dair Cumhurbaşkanlığı Kararı ile Resmî Gazetenin 15.01.2023 tarihli ve 32074 (mükerrer) sayısında yayımlanarak yürürlüğe girmiştir.

Kamu Yatırımları Bilgi Sistemine göre Sağlık Bilimleri Üniversitesinin 2023 Yılı Yatırım Programında yer alan projelerin gerçekleştirilebilmesi için toplam 261.900.000 TL'lik başlangıç ödeneği sermaye gideri olarak toplam bütçe içerisinde tefrik edilmiştir. Yıl içi işlemlerle eklenen ödeneklerle 851.065.710 TL olan yatırım proje ödeneklerinin 674.537.311 TL'si harcanarak %79,26 nakdî gerçekleştirme meydana gelmiştir.

Sermaye giderleri ödeneklerinde yıllara göre meydana gelen değişiklikler; yıllara göre yatırım programı başlangıç ödenekleri, yıl içi eklenen/aktarılan ödeneklerle toplam ödenek ve harcamalar itibarıyla altta sunulmuştur.

Tablo- 8 Yatırım Proje Ödeneklerinin Yıllara Göre Seyri (TL, %)

Sermaye Giderleri	Başlangıç Ödeneği (KaYa, TL)	Toplam Ödenek (e-bütçe, TL)*	Harcama (e-bütçe, TL)	Gerçekleşme Oranı (%) [Harcama/Toplam Ödenek]
2021 Yılı	76.999.000,00	129.282.000,00	88.757.430,37	68,65%
2022 Yılı	132.900.000,00	471.032.754,94	255.261.789,56	54,19%
2023 Yılı	261.900.000,00	851.065.710,79	674.537.311,31	79,26%

Grafik- 3 Yatırım Proje Ödeneklerinin Yıllara Göre Seyri (TL)

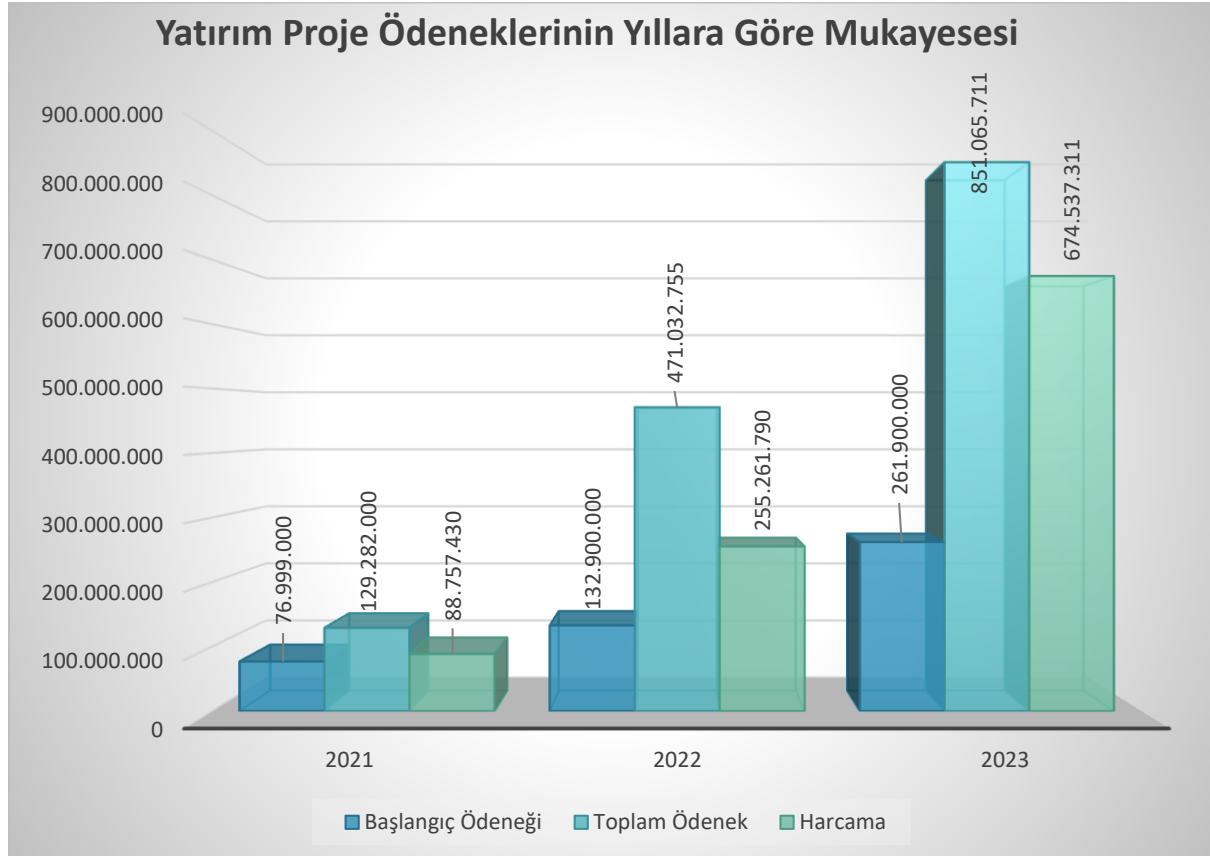

Sağlık Bilimleri Üniversitesi 2023 Yılı Yatırım Programının detayları; performans esaslı program bütçeleme sistemine uygun olarak hazırlanan 2023 yılı sermaye giderleri ödeneklerinin hangi projeleri gerçekleştirmek üzere kabul olduğu bilgisi Kamu Yatırımları Bilgi Sistemi üzerinden sunulmuştur. Kamu Yatırımları Bilgi Sistemine (KaYa) göre Sağlık Bilimleri Üniversitesinin 2023 yılı yatırım projeleri 261.900.000 TL olarak kabul edilmiştir. Proje ödeneklerinin 900.000 TL'si araştırma projeleri gelirleri payı karşılığı öz gelir finansmanlı ve geri kalan 261.000.000 TL sermaye giderleri için hazine yardımı finansmanlıdır. Ayrıca yurt içi hibe olarak 2.000 TL izbedel ödenek Muhtelif İşler projesinde yer almaktadır. Üniversite hizmetlerinde kullanılmak üzere 1'i hibe olmak üzere 2 adet T2 cinsi binek otomobil edinilmesine bütçe kanununa bağlı (T) cetveliyle izin verilmiştir.

Yıl içi şartlı bağış ve yardım olarak Spor Tesislerinin Bakım ve Onarımı projesine eklenmek üzere Spor Toto Teşkilat Başkanlığından toplam 5.557.905 TL eklenmiştir. Temmuz ayında kabul edilen ek bütçe ile yatırım proje ödeneklerine toplam 270.000.000 TL eklenirken; 155.000.000 TL yedek ödenekten, 20.000.000 TL yatırımları hızlandırma ödeneğinden eklenmiştir.

Sağlık Bilimleri Üniversitesi 5018 sayılı Kamu Mali Yönetimi ve Kontrol Kanununa ekli II sayılı cetvelde yer alan hazine yardımı alan özel bütçeli idarelerden olmasından dolayı yatırımlar ağırlıklı olarak hazine yardımı ile finanse edilmektedir. Proje desteği karakteristikli Rektörlük Bilimsel Araştırma Projeleri, Bilimsel Araştırma Projeleri Yönetmeliğinin 11. maddesi hükümleri uyarınca Döner Sermaye İşletme Müdürlüklerinden araştırma projeleri gelirleri payı olarak tahsil edilen tutarların Bilimsel Araştırma Projeleri özel hesabına aktararak uygulandığı öz gelir finansmanlı projedir. Projeye yıl içinde gelir başlangıç ödeneğini aşan 696.947 TL eklenmiştir.

2023 Yılı Yatırım Programında yer alan projelerin başlangıç ödenekleri ve yılsonu itibariyle finansman dağılımları altta sunulmuştur.



Tablo- 9 Finansman Kaynaklarına Göre 2023 Yılı Yatırım Projeleri (Başlangıç Ödeneği, Toplam Ödenek, TL)

Finansman Tipi Sınıflandırma	Açıklama	2023 Yılı Yatırım Programı Başlangıç Ödeneği (TL)	2023 Yılı Yatırım Programı Toplam Ödenek (TL)	2023 Yılı Yatırım Programı Toplam Harcama (TL)
02	Özel Bütçe-Hazine Yardımı	261.000.000	843.910.858,00	667.382.458,52
08	Şartlı Bağış ve Yardımlar		5.557.905,79	5.557.905,79
13	Özel Bütçe-Yükseköğretim Öz Geliri	900.000	1.596.947,00	1.596.947,00
Toplam		261.900.000	851.065.710,79	674.537.311,31

Grafik- 4 Finansman Kaynaklarına Göre 2023 Yılı Yatırım Projelerinin Dağılımı (Harcama, %)

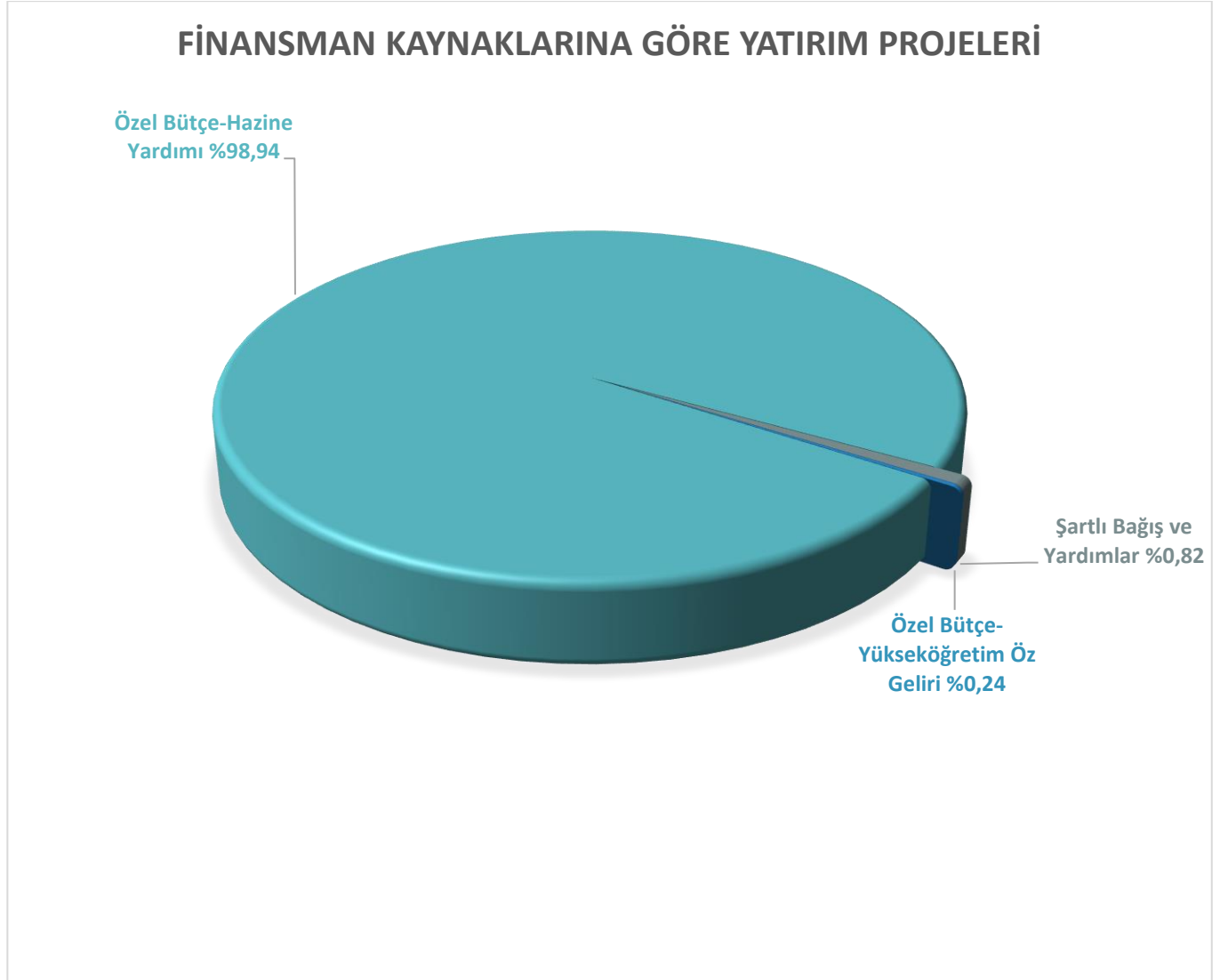

Sağlık Bilimleri Üniversitesinin 2023 yılı yatırım projeleri ve finansman kaynakları altta projeler itibariyle sunulmuştur.

Tablo- 10 Finansman Kaynaklarına Göre 2023 Yılı Yatırım Projeleri

Sektör-Alt Sektör	Proje No	Proje Adı	2023 Yılı Başlangıç Ödeneği (KaYa, TL)	2023 Yılı Toplam Ödenek (KaYa, TL)	Finansman Kaynağı
Eğitim-Kültür	2022H04-207604	Mekteb-i Tıbbiye-i Şahane 3. Etap Restorasyonu	75.000.000	440.000.000	Hazine Yardımı
Eğitim-Yükseköğretim	2016H03-2685-154390	Hamidiye İdari Binalar	6.000.000	12.345.297	Hazine Yardımı
Eğitim-Yükseköğretim	2016H03-2685-154398	Hamidiye Eczacılık Fakültesi	10.000.000	14.443.549	Hazine Yardımı
Eğitim-Yükseköğretim	2016H03-2685-168588	Hamidiye Hemşirelik Fakültesi	10.000.000	14.566.912	Hazine Yardımı
Eğitim-Yükseköğretim	2016H03-2685-168589	Hamidiye Sağlık Bilimleri Fakültesi	14.000.000	9.672.831	Hazine Yardımı
Eğitim-Yükseköğretim	2016H03-2685-168591	Gülhane Dış Hekimliği SUAM Onarımı	30.000.000	42.026.851	Hazine Yardımı
Eğitim-Yükseköğretim	2023H03-212504-212505	Büyük Onarım	27.000.000	27.000.000	Hazine Yardımı
Eğitim-Yükseköğretim	2021H03-168594-168595	Kampüs Altyapısı	16.500.000	6.828.898	Hazine Yardımı
Eğitim-Yükseköğretim	2021H03-168594-214875	Engelli Hayatının Kolaylaştırılması	500.000	500.000	Hazine Yardımı
Eğitim-Yükseköğretim	2023H03-212494-212495	Muhtelif İşler	31.800.000	192.936.433	Hazine Yardımı
Eğitim-Yükseköğretim	2023H03-212488-212489	Çeşitli Ünitelerin Etüt Projesi	200.000	200.000	Hazine Yardımı
Eğitim-Yükseköğretim	2023H03-212490-212491	Yayın Alımı	4.000.000	4.000.000	Hazine Yardımı
Eğitim-Beden Eğitimi ve Spor	2023H05-212725-212726	Spor Tesislerinin Bakım ve Onarımı	0	5.557.905,79	Şartlı Bağış ve Yardım
Eğitim-Beden Eğitimi ve Spor	2023H05-212725-212726	Spor Tesislerinin Bakım ve Onarımı	6.000.000	6.002.743	Hazine Yardımı
Sağlık-Sağlık	2023I00-192003	Dış Hekimliği Uygulama Fakültesi ve Hastanesi	30.000.000	73.387.344	Hazine Yardımı
Diğer Kamu Hizmetleri-Sosyal-Teknolojik Araştırma	2023K12-191972	Rektörlük Bilimsel Araştırma Projeleri	900.000	1.596.947	Yükseköğretim Öz Gelirleri
Toplam			261.900.000	851.065.711	

2023 Yılı Yatırım Programı Yıl İçi İşlemlerinin Uygulanması ve İzlenmesi Hakkında Genelge hükümlerine uygun olarak yatırım programında yer alan projelere likit karşılığı ve şartlı bağış ve yardım olarak eklenen ödenekler Cumhurbaşkanlığı Olurları ile gerçekleştirilmiştir. Ayrıca Temmuz ayında kabul edilen ek bütçe ile sermaye giderlerine 270.000.000 TL ödenek eklenmiştir. 2023 yılı içerisinde gerek yedek ödenekten gerekse de yatırımları hızlandırma ödeneğinden projelere yapılan eklemeler ile Kamu Yatırımları Bilgi Sisteminde (KaYa) revizyon onayları bulunan diğer yıl içi işlemler alttaki gibidir.

Tablo- 11 2023 Yılı Yatırım Programı Cumhurbaşkanlığı Yetkisinde Gerçekleşen Yıl İçi İşlemler (KaYa, TL)

Proje Adı	Ekonomik Kod (2'li Düzey)	Tutar (TL)	Finansman Kaynağı
Mekteb-i Tıbbiye-i Şahane 3. Etap Restorasyonu	06.07-Gayrimenkul Büyük Onarımı	70.000.000	Likit Karşılığı Ödenek
Spor Tesislerinin Bakım Onarımı	06.05-Gayrimenkul Sermaye Üretim Giderleri	1.466.579	Şartlı Bağış ve Yardımlar
Dış Hekimliği Uygulama Fakültesi ve Hastanesi	06.01-Mamul Mal Alımları	43.387.344	Likit Karşılığı Ödenek
Muhtelif İşler	06.01-Mamul Mal Alımları	36.967.594	Likit Karşılığı Ödenek
Muhtelif İşler	06.03-Gayrimaddi Hak Alımları	2.600.000	Likit Karşılığı Ödenek
Spor Tesislerinin Bakım Onarımı	06.05-Gayrimenkul Sermaye Üretim Giderleri	2.048.674	Şartlı Bağış ve Yardımlar
Gülhane Dış Hekimliği SUAM	06.07-Gayrimenkul Büyük Onarımı	1.926.851	Likit Karşılığı Ödenek
Spor Tesislerinin Bakım Onarımı	06.05-Gayrimenkul Sermaye Üretim Giderleri	7.935	Şartlı Bağış ve Yardımlar
Spor Tesislerinin Bakım Onarımı	06.05-Gayrimenkul Sermaye Üretim Giderleri	2.743	Likit Karşılığı Ödenek
Spor Tesislerinin Bakım Onarımı	06.05-Gayrimenkul Sermaye Üretim Giderleri	798.080	Şartlı Bağış ve Yardımlar
Muhtelif İşler	06.03-Gayrimaddi Hak Alımları	1.568.839	Likit Karşılığı Ödenek
Gülhane Dış Hekimliği SUAM	06.07-Gayrimenkul Büyük Onarımı	4.100.000	Hamidiye Sağlık Bilimleri Fakültesi (06.05)
Muhtelif İşler	06.05-Gayrimenkul Sermaye Üretim Giderleri	50.000.000	Ek Bütçe
Muhtelif İşler	06.01-Mamul Mal Alımları	20.000.000	Ek Bütçe
Mekteb-i Tıbbiye-i Şahane 3. Etap Restorasyonu	06.07-Gayrimenkul Büyük Onarımı	200.000.000	Ek Bütçe
Hamidiye İdari Binalar	06.05-Gayrimenkul Sermaye Üretim Giderleri	6.345.297	Likit Karşılığı Ödenek
Hamidiye Eczacılık Fakültesi	06.05-Gayrimenkul Sermaye Üretim Giderleri	4.443.549	Likit Karşılığı Ödenek
Hamidiye Hemşirelik Fakültesi	06.05-Gayrimenkul Sermaye Üretim Giderleri	4.566.912	Likit Karşılığı Ödenek
Hamidiye Sağlık Bilimleri Fakültesi	06.05-Gayrimenkul Sermaye Üretim Giderleri	5.772.831	Likit Karşılığı Ödenek
Kampüs Altyapısı	06.05-Gayrimenkul Sermaye Üretim Giderleri	328.898	Likit Karşılığı Ödenek
Mekteb-i Tıbbiye-i Şahane 3. Etap Restorasyonu	06.07-Gayrimenkul Büyük Onarımı	20.000.000	Yatırımları Hızlandırma Ödeneği (YHÖ)

Proje Adı	Ekonomik Kod (2'li Düzey)	Tutar (TL)	Finansman Kaynağı
Spor Tesislerinin Bakım Onarımı	06.05-Gayrimenkul Sermaye Üretim Giderleri	1.236.637	Şartlı Bağış ve Yardımlar
Mekteb-i Tıbbiye-i Şahane 3. Etap Restorasyonu	06.07-Gayrimenkul Büyük Onarımı	75.000.000	Yedek Ödenek (YÖ)
Rektörlük Bilimsel Araştırma Projeleri	06.01-Mamul Mal Alımları	696.947	Gelir Fazlası Karşılığı Ödenek
Muhtelif İşler	06.07-Gayrimenkul Büyük Onarımı	80.000.000	Yedek Ödenek (YÖ)

Tablo- 12 2023 Yılı Yatırım Programı Üst Yönetici Yetkisinde Gerçekleşen Yıl İçi İşlemler (KaYa, TL)

Proje Adı	Ekonomik Kod (2'li Düzey)	Tutar (TL)	Finansman Kaynağı
Gülhane Dış Hekimliği SUAM	06.07-Gayrimenkul Büyük Onarımı	6.000.000	Hamidiye Sağlık Bilimleri Fakültesi (06.05)
Muhtelif İşler	06.01-Mamul Mal Alımları	955.250	Muhtelif İşler (06.06)
Muhtelif İşler	06.03-Gayrimaddi Hak Alımları	245.000	Muhtelif İşler (06.06)
Muhtelif İşler	06.01-Mamul Mal Alımları	15.000.000	Muhtelif İşler (06.05)
Muhtelif İşler	06.01-Mamul Mal Alımları	16.600.000	Muhtelif İşler (06.05)
Gülhane Dış Hekimliği SUAM	06.07-Gayrimenkul Büyük Onarımı	688.600	Gülhane Dış Hekimliği SUAM (06.01)
Muhtelif İşler	06.01-Mamul Mal Alımları	400.000	Muhtelif İşler (06.05)
Muhtelif İşler	06.01-Mamul Mal Alımları	750.000	Muhtelif İşler (06.05)
Muhtelif İşler	06.06-Menkul Malların Büyük Onarım Giderleri	150.000	Muhtelif İşler (06.05)
Muhtelif İşler	06.01-Mamul Mal Alımları	5.000.000	Muhtelif İşler (06.05)
Muhtelif İşler	06.01-Mamul Mal Alımları	5.000.000	Muhtelif İşler (06.07)
Muhtelif İşler	06.01-Mamul Mal Alımları	1.500.000	Muhtelif İşler (06.06)
Muhtelif İşler	06.07-Gayrimenkul Büyük Onarımı	10.000.000	Kampüs Altyapısı (06.05)

Cumhurbaşkanlığı Strateji ve Bütçe Başkanlığının Kamu Yatırımları Bilgi Sistemi (KaYa) ile Bütçe Yönetim Enformasyon Sistemine (e-bütçe) göre yatırım programında yer alan projelerin yıl içi işlemlerle meydana gelen revizyonların finansman kaynaklarına ilişkin bilgiler ile yatırım programında yer alan projelerin başlangıç ödenekleri, yıl içi eklenen/düşülen ödenekleri ve yıl sonu itibarıyla harcama gerçekleştirmelerine ait bilgiler altta sunulmuştur.

Tablo- 13 2023 Yılı Yatırım Programı Projeleri Ödenek ve Harcama Bilgileri Detayı (KaYa, e-bütçe, TL)

Ana Proje	Alt Proje	2023 Yılı Yatırım Programı (KaYa, Başlangıç Ödeneği)	Yıl İçi Eklenen (+) (KaYa)	Ekleme / Aktarma Kaynağı	Yıl İçi Düşülen (-) (KaYa)	Aktarıldığı Proje	Toplam Ödenek (KaYa)	Toplam Harcama (e-bütçe)	Kalan Ödenek [Toplam Ödenek (KaYa)-Toplam Harcama (e-bütçe)]
Mekteb-i Tıbbiye-i Şahane 3. Etap Restorasyonu	Müstakil Proje	75.000.000	70.000.000	Likit Karşılığı Ödenek			440.000.000	440.000.000,00	0,00
			200.000.000	Ek Bütçe					
			20.000.000	Yatırımları Hızlandırma Ödeneği (YHÖ)					
			75.000.000	Yedek Ödenek (YÖ)					
Derslik ve Merkezi Birimler	Hamidiye İdari Binalar	6.000.000	6.345.297	Likit Karşılığı Ödenek			12.345.297	0,00	12.345.297,00
Derslik ve Merkezi Birimler	Hamidiye Eczacılık Fakültesi	10.000.000	4.443.549	Likit Karşılığı Ödenek			14.443.549	504.000,00	13.939.549,00
Derslik ve Merkezi Birimler	Hamidiye Hemşirelik Fakültesi	10.000.000	4.566.912	Likit Karşılığı Ödenek			14.566.912	1.524.000,00	13.042.912,00
Derslik ve Merkezi Birimler	Hamidiye Sağlık Bilimleri Fakültesi	14.000.000	5.772.831	Likit Karşılığı Ödenek	-10.100.000	Gülhane Diş Hekimliği SUAM	9.672.831	0,00	9.672.831,00
Derslik ve Merkezi Birimler	Gülhane Diş Hekimliği SUAM	30.000.000	1.926.851	Likit Karşılığı Ödenek			42.026.851	41.715.444,39	311.406,61
			10.100.000	Gülhane Diş Hekimliği SUAM					
Büyük Onarım	Büyük Onarım	27.000.000					27.000.000	26.227.522,09	772.477,91
Açık ve Kapalı Spor Tesisleri	Spor Tesislerinin Bakım Onarımı	6.000.000	5.557.905,79	Şarh Bağış ve Yardım Likit Karşılığı Ödenek			11.560.648,79	6.138.164,62	5.422.484,17
Kampüs Altyapısı	Kampüs Altyapısı	16.500.000	328.898	Likit Karşılığı Ödenek	-10.000.000	Muhtelif İşler	6.828.898,00	3.390.157,00	3.438.741,00
Kampüs Altyapısı	Engelli Hayatının Kolaylaştırılması	500.000					500.000,00	0,00	500.000,00
Diş Hekimliği Uygulama Fakültesi ve Hastanesi	Müstakil Proje	30.000.000	43.387.344	Likit Karşılığı Ödenek			73.387.344,00	63.858.516,69	9.528.827,31
Muhtelif İşler	Muhtelif İşler	31.800.000	41.136.433	Likit Karşılığı Ödenek			192.936.433,00	85.586.103,93	107.350.329,07
			70.000.000	Ek Bütçe					
			10.000.000	Kampüs Altyapısı					
			80.000.000	Yedek Ödenek (YÖ)					
Çeşitli Ünitelerin Etüt Projesi	Çeşitli Ünitelerin Etüt Projesi	200.000					200.000,00	0,00	200.000,00
Yayın Alımı	Yayın Alımı	4.000.000					4.000.000,00	3.996.455,59	3.544,41
Rektörlük Bilimsel Araştırma Projeleri	Müstakil Proje	900.000	696.947,00	Gelir Fazlası Karşılığı Ödenek			1.596.947,00	1.596.947,00	0,00
261.900.000				851.065.710,79	674.537.311,31	176.528.399,48			

Aynı proje içerisinde farklı tertipler arası gerçekleştirilen aktarma işlemleri ile aynı sektör içerisinde projeler arası ödenek aktarma işlemleri Yatırım Programı Yıl İçi İşlemlerinin İzlenmesi ve Uygulanması Hakkında Genelge hükümlerine uygun olarak Üst Yönetici onayı ile gerçekleşmiş olup, proje maliyetini %10 oranında değiştiren işlemler Cumhurbaşkanlığı Oluru ile gerçekleştirilmiştir. Kamu Yatırımları Bilgi Sisteminde revizyon onayları mevcuttur.

Aynı alt projeye proje bağı ile tanımlı (farklı harcama birimleri arasındaki) alt faaliyetler arası aktarmalar, proje ödenekleri üzerinde herhangi bir değişiklik meydana getirmedeği için yatırım programında herhangi bir revizyona ihtiyaç duyulmadan sadece e-bütçe üzerinden gerçekleştirilmiştir.

4.2. MEVCUT ÜRETİM / HİZMET KAPASİTESİ

Sağlık Bilimleri Üniversitesinin eğitim-öğretim, araştırma-geliştirme, sağlık hizmeti, toplumsal katkı ve sürekli eğitim faaliyetlerini yürütebilmesine olanak sağlayan mevcut üretim/hizmet kapasite bilgileri; fiziki kaynaklar, teknoloji ve bilişim alt yapısı, kütüphane ve bilgiye erişim kaynakları ve insan kaynakları itibarıyla altta sunulmuştur.

4.2.1. Fizikî Kaynaklar

Tablo- 14 Kapalı Alan Bilgileri (m2)

Birim Adı	Mülkiyet Biçimi (Tahsis/Kira/Ortak Kullanım)	Kapalı Alan (m ²)
İSTANBUL		84.458
Mekteb-i Tıbbiye-i Şahane	Tahsis	57.176
L Blok	Geçici Yapı	4.130
U Blok	Geçici Yapı	4.102
I Blok	Geçici Yapı	1.500
Yapı İşleri ve Teknik Daire Başkanlığı	Tahsis	518
Sağlık Kültür ve Spor Daire Başkanlığı	Tahsis	300
Kantin	Tahsis	298
Bilgi İşlem Daire Başkanlığı	Tahsis	384
Strateji Geliştirme Daire Başkanlığı	Tahsis	280
Bilimsel Araştırma Projeleri Koordinatörlüğü	Tahsis	305
Hangar	Tahsis	2.054
Hamidiye Diş Hekimliği Fakültesi	Kira	1.054
Afrika Sağlık Çalışmaları Uygulama ve Araştırma Merkezi	Kira	196
Hamidiye Eczacılık Fakültesi	Tahsis	2.951
Hamidiye Sağlık Bilimleri Enstitüsü İdari Bina	Tahsis	286
Hamidiye Sağlık Bilimleri Enstitüsü Akademi Binası	Tahsis	254
Hamidiye Yaşam Bilimleri Fakültesi	Tahsis	828
Kantin	Tahsis	174
Spor Salonu	Tahsis	762
Validebağ Araştırma Parkı	Tahsis	6.906
ANKARA		246.079
Gülhane Tıp Fakültesi	Tahsis	26.880
Gülhane Sağlık Meslek Yüksekokulu	Tahsis	7.889
Gülhane Hemşirelik Fakültesi	Tahsis	6.480
Gülhane Eczacılık Fakültesi	Tahsis	1.338
Gülhane Sağlık Bilimleri Enstitüsü Savunma Sağlık Bilimleri Enstitüsü	Tahsis	16.476
Gülhane Sağlık Bilimleri Fakültesi	Tahsis	13.000
Gülhane Diş Hekimliği Fakültesi Uygulama Hastanesi	Tahsis	9.000
Gülhane Diş Hekimliği Fakültesi	Tahsis	4.182
Gülhane Sağlık Kültür Spor Daire Başkanlığı Birimleri (Yurtlar, Lojmanlar, Sosyal Tesisler, Spor Salonu)	Tahsis	152.590
Gülhane Yapı İşleri ve Daire Başkanlığı Birimleri	Tahsis	400
Gülhane İdari ve Mali İşler Daire Başkanlığı Birimleri	Tahsis	400
Gülhane Kütüphane ve Dokümantasyon Daire Başkanlığı Birimleri	Tahsis	3.175
Gülhane Bilgi İşlem Daire Başkanlığı Birimleri	Tahsis	342
Gülhane Genel Sekreterlik Birimleri	Tahsis	325
Gülhane Rektörlük Birimleri	Tahsis	746
Gülhane Medikal Tasarım ve Üretim Uygulama ve Araştırma Merkezi	Tahsis	1.860
Gülhane Basımevi	Tahsis	996
Toplam		330.537

Tablo- 15 Öğrenci Yemekhaneleri

Öğrenci Yemekhaneleri				
Yemekhane Adı	Kampüs/Şehir	Sayısı	Alanı (m ²)	Kapasite (Kişi Sayısı)
Hamidiye Öğrenci Yemekhanesi	İstanbul	1	1.218	550
Gülhane Öğrenci Yemekhanesi	Ankara	1	625	225
Toplam		2	1.843	775

Tablo- 16 Personel Yemekhaneleri

Personel Yemekhaneleri				
Yemekhane Adı	Kampüs/Şehir	Sayısı	Alanı (m ²)	Kapasite (Kişi Sayısı)
Hamidiye Personel Yemekhanesi	İstanbul	1	320	80
Gülhane Personel Yemekhanesi	Ankara	1	625	225
Toplam		2	945	305



Tablo- 17 Kantin ve Kafeteryalar

Kantin ve Kafeteryalar		
Kantin/Kafeterya Adı	Kampüs/Şehir	Kapalı Alanı (m ²)
Hamidiye Tarihi Bina Kafe	İstanbul	384
Hamidiye Tarihi Bina Kantini	İstanbul	141
Hamidiye Çelik Yapılar Kantini	İstanbul	74
Hamidiye Kantini Hastane Bahçesi	İstanbul	72
Gülhane Yeni Yurt Binası Kantini	Ankara	70
Gülhane Tıp Fakültesi Kantini	Ankara	100
Gülhane Hemşirelik Fakültesi Kantini	Ankara	25
Gülhane SHMYO Kantini	Ankara	25
Gülhane Vadi Köprü Önü Kafeterya	Ankara	100
Gülhane Kır Kafe	Ankara	60
Gülhane SBF Kantini	Ankara	200
Toplam		1.251



Tablo- 18 Misafirhaneler

Misafirhaneler			
Misafirhane Adı	Oda Sayısı	Kapasite (Kişi)	Kapalı Alanı (m ²)
Gülhane Külliyesi Misafirhaneleri	47	100	2.209
Toplam	47	100	2.209

Tablo- 19 Lojmanlar

Lojmanlar			
Lojman Adı	Kampüs/Şehir	Lojmandaki Bağımsız Daire Sayısı	Kapalı Alanı (m ²)
Şakar Apt.	Ankara	30	3.922
Pamir Apt.	Ankara	30	3.922
Sağlam Apt.	Ankara	30	3.842
Weiting Apt.	Ankara	8	1.800
Serter Apt.	Ankara	40	5.518
Ural Apt.	Ankara	40	5.518
Rieder Apt.	Ankara	40	5.518
Numan Apt.	Ankara	40	5.478
Kavur Apt.	Ankara	40	5.478
Noyan Apt.	Ankara	40	5.478
Gözcü Apt.	Ankara	40	5.478
Keskingil Apt.	Ankara	40	6.700
Çamlı Apt.	Ankara	40	6.700
Beksan Apt.	Ankara	40	6.700
Rektör Konutu	Ankara	1	550
Acıbadem Rektörlük Lojmanı	İstanbul	1	105
Toplam		500	72.707

Tablo- 20 Diğer Sosyal Tesisler

Diğer Sosyal Tesisler		
Diğer Sosyal Tesis Türü	Kampüs/Şehir	Kapalı Alanı (m ²)
Kreş	Ankara	1.873
Sosyal Tesisler	Ankara	400
Toplam		2.273

Tablo- 21 Öğrenci Yurtları

Öğrenci Yurtları			
Yurt Adı	Kampüs/Şehir	Kapasite (Kişi Sayısı)	Kapalı Alanı (m ²)
Gülhane Kız Yurdu	Ankara	936	22.376
Gülhane Erkek Yurdu	Ankara	1.052	21.200
Toplam		1.988	43.576



Tablo- 22 Spor Tesisleri

Spor Tesisleri	Tesis Adı	Kampüs/Şehir	Kapalı Spor Tesisi		Açık Spor Tesisi	
			Kapasite (Kişi Sayısı)	Alan (m ²)	Kapasite (Kişi Sayısı)	Alan (m ²)
	Gülhane Spor Salonu	Ankara	1.346	20.200		
	Vadi Basket Sahası	Ankara			58	875
	Vadi Tenis Sahası	Ankara			81	1.225
	Halı Saha	Ankara			116	1.750
	Selimiye Spor Salonu	İstanbul	50	762		
	Selimiye Açık Saha	İstanbul			30	450
	Hamidiye Basketbol Sahası	İstanbul			23	351
	Hamidiye Voleybol Sahası	İstanbul			21	325
	Eski Rektörlük Futbol Sahası	İstanbul			50	760
	Kapalı Spor Alanları (natamam)	İstanbul	136	2.054		
	Toplam		1.532	23.016	379	5.736



Tablo- 23 Toplantı ve Konferans Salonları

Salon Adı	Toplantı Salonu		Konferans Salonu	
	Kapasite (Kişi Sayısı)	Kapalı Alanı (m ²)	Kapasite (Kişi Sayısı)	Kapalı Alanı (m ²)
15 Temmuz Konferans Salonu			200	292
Selimiye Konferans Salonu			145	195
Hamidiye Tıp Fakültesi Tahta Amfi Eğitim Salonu	50	240		
Hamidiye Sağlık Bilimleri Fakültesi Toplantı Salonu	40	46		
Hamidiye Sağlık Hizmetleri Meslek Yüksek Okulu Toplantı Salonu	25	25		
İdari ve Mali İşler Daire Başkanlığı İhale Salonu	30	70		
Bilimsel Araştırma Projeleri Koordinatörlüğü İhale Salonu	20	30		
Gülhane Şht. Tb. Kd. Üst. Tğm Halil Akçiçek			743	1.487
Gülhane Dış Hekimliği Fakültesi	50	40		
Gülhane SBE Gülhane Eczacılık Bilimleri Merkezi	25	60		
Gülhane Sağlık Bilimleri Enstitüsü Müdürlüğü Toplantı Salonu-1	40	50		
Gülhane Sağlık Bilimleri Enstitüsü Müdürlüğü Toplantı Salonu-2	50	50		
Gülhane Sağlık Bilimleri Fakültesi A Blok Dekanlık Toplantı Salonu	20	100		
Gülhane Sağlık Bilimleri Fakültesi C Blok Dekanlık Toplantı Salonu 1	10	20		
Gülhane Sağlık Bilimleri Fakültesi C Blok Dekanlık Toplantı Salonu 2	15	60		
Gülhane Tıp Fakültesi Rektörlük Bölgesi Dekanlık Toplantı Salonu	15	30		
Gülhane Tıp Fakültesi Gülhane Eğitim Araştırma Hastanesi Yeni Hizmet Binası Konferans Salonu			120	329
Gülhane Tıp Fakültesi Dekanlık Ana Bina Toplantı Salonu	25	40		
Gülhane Tıp Fakültesi Fizyoloji Toplantı Salonu	15	46		
Gülhane Tıp Fakültesi Anatomi Toplantı Salonu	20	46		
Gülhane Tıp Fakültesi Histoloji Toplantı Salonu	20	46		
Savunma Sağlık Bilimleri Enstitüsü Askeri Sağlık Hizmetleri Profesör Tabip Tuğgeneral Tefik Sağlam Tatbikat ve Liderlik Laboratuvarı	50	50		
Toplam	530	1.049	1.208	2.303



Tablo- 24 Taşıtlar (Detay)

Sıra No	Araç Tipi ve Cinsi	Modeli	Yaş	Marka	Model
1	Binek	2023	1	TOGG	TX 10
2	Binek	2012	12	Renault	Fluence
3	Binek	2008	16	Renault	Megane2
4	Binek	2008	16	Renault	Megane2
5	Binek	2008	16	Renault	Megane2
6	Binek	2008	16	Renault	Megane2
7	Binek	2012	12	Renault	Clio
8	Binek	2004	20	Cherokee	Jeep
9	Binek	2012	12	Renault	Clio
10	Binek	2007	17	Renault	Megane2
11	Binek	2012	12	Renault	Clio
12	Binek	2015	9	Renault	Fluence
13	Binek	2015	9	Renault	Clio Sport
14	Binek	2012	12	Renault	Fluence Dynamic 1.5 Dci
15	Binek	2012	12	Renault	Fluence Dynamic 1.5 Dci
16	Binek	2012	12	Renault	Fluence Dynamic 1.5 Dci
17	Binek	2013	11	Renault	Clio Sport Touer Icon 1.5
18	Binek	2013	11	Renault	Clio Lb 1.5
19	Binek	2014	10	Renault	Clio Sport Touer Icon 1.5
20	Binek	2008	16	Renault	Megane 2 Privilege 1.5 Dci
21	Binek	2013	11	Ford	Connect 1.8 Tdci Ac
22	Binek	2008	16	Renault	Megane
23	Kamyonet	2014	10	Ford	Transit (Açık Kasa)
24	Kamyonet	2014	10	Ford	Tourneo
25	Kamyonet	2014	10	Ford	Tourneo
26	Kamyonet	1999	25	Ford	Transit
27	Kamyonet	2012	12	Iveco	Kapalı Kasa Kamyonet
28	Minibüs	2014	10	Ford	Transit
29	Minibüs	2015	9	Ford	Transit 410 L
30	Minibüs	2012	12	Ford	Transit 350 E Van
31	Minibüs	2012	12	Ford	Transit 350 Minibüs
32	Minibüs	2007	17	Ford	Transit Vip
33	Midibüs	2008	16	Otokar	Sultan (25+1)
34	Midibüs	2013	11	Otokar	Tempo 27+1
35	Midibüs	2012	12	Otokar	Sultan (27+1)
36	Otobüs	2012	12	Otokar	Doruk (39+1)
37	Otobüs	2012	12	Otokar	Doruk 220 T Otobüs (39+1)
38	Kamyon	2002	22	Bmc	26-200 Intercoll
39	Traktör	2001	23	Massey Ferguson	
40	Kepçe	1997	27	Beko	Loder

Tablo- 25 Taşıtlar (İcmal)

Envantere Kayıtlı Taşıtlar	
Taşıtlar Tipi	Mevcut Taşıtlar Sayısı
Binek Otomobil	22
Minibüs (Sürücü Dahil En Fazla 17 Kişilik)	5
Midibüs (Sürücü Dahil En Fazla 27+1 Kişilik)	3
Kamyon	1
Kamyonet	5
Otobüs	2
Traktör	1
Kepçe	1
Toplam	40

Tablo- 26 Hizmet Alımı Yoluyla Kiralanan Taşıtlar (Detay)

Hizmet Alımı Yoluyla Kiralanan Taşıtlar			
Sıra No	Taşıtlar Tipi ve Cinsi	Modeli	Yaş
1	Binek	2019	5
2	Binek	2016	8
3	Binek	2016	8
4	Binek	2017	7
5	Binek	2017	7
6	Binek	2017	7
7	Binek	2017	7
8	Binek	2017	7
9	Binek	2016	8
10	Binek	2016	8
11	Binek	2016	8
12	Kamyonet (Pick-Up)	2019	5

Tablo- 27 Hizmet Alımı Yoluyla Kiralanan Taşıtlar İcmal)

Hizmet Alımı Suretiyle Taşıtlar		
Taşıtlar Tipi ve Cinsi	Şoförlü	Şoförsüz
Binek Otomobil	4	7
Kamyonet (Pick-Up)		1
Toplam	4	8

4.2.2. Teknoloji ve Bilişim Alt Yapısı

Tablo- 28 Bilgi İşlem Personelinin Temin Yapısı

Bilgi İşlem Personelinin Temin Yapısı	Personel Sayısı	
	İstanbul	Ankara
Personel Temin Türü		
Memur (657 4-A)	11	15
Sözleşmeli Personel (657 4-B)	5	1
Sözleşmeli Bilişim Personeli	8	1
İşçi (657 4-E)		
Diğer	1	
Toplam	25	17

Tablo- 29 Bilgi İşlem Personelinin Görev Dağılımı ve Yetkinlikleri

Bilgi İşlem Personelinin Görev Dağılımı ve Yetkinlikleri	Mühendis		Programcı		Bilgisayar Teknisyeni		Diğer		Toplam	
	İst.	Ank.	İst.	Ank.	İst.	Ank.	İst.	Ank.	İst.	Ank.
Görev Türü										
Uygulama Geliştirme	4								4	
Analiz / Tasarım / Test		1	1						1	1
Sistem Yönetimi	1								1	
Ağ Yönetimi	1	1							1	1
Bilgi Güvenliği	1								1	
Proje Yöneticisi									1	
Veri Girişi-Kontrolü							1	4	1	4
Teknik Destek							4	5	4	5
Diğer							11	6	11	6
Toplam	7	2	1				16	15	24	17

Tablo- 30 İdare Tarafından İşletilen Veri Merkezi ve Sistem Odaları

İdare Tarafından İşletilen Veri Merkezi ve Sistem Odaları						
Lokasyon	Kullanım Amacı (Felaket Kurtarma Merkezi, vb.)	Tier Seviyesi	Toplam Beyaz Alan (m ²)	Kullanılan Beyaz Alan (m ²)	Kabinet Sayısı	Boş Kabinet Sayısı
İstanbul	DC-FKM	2	50	20	10	5
Ankara	DC-FKM	2	40	20	10	3

Tablo- 31 Kullanıcı Sayısı ve Kullanılan Kaynakları İtibariyle Sistem Kaynakları

Kullanıcı Sayısı ve Kullanılan Kaynakları İtibariyle Sistem Kaynakları			
Sistem Adı	Aktif Kullanıcı Sayısı	Tahsis Edilen Sunucu Sayısı	Depolanan Veri Miktarı (GB)
AKBYS-Akademik Başvuru Yönetim Sistemi	11.335	1	684
e-Anket-Anket Yönetim Sistemi	27	1	0,5
e-Başvuru-YÖS Başvuru Sistemi	27.246	1	14
DEBİS-Dijital Eğitim Bilgi Sistemi	5.657	1	1,2
i-Karne-İntörn Karne Sistemi	3.926	1	0,5
e-Sınav-Online Sınav Sistemi	2.175	1	0,5
ÜBS-Üniversite Bilgi Sistemi	45.169	1	2,6
AKDES-Akademik Karar Destek Sistemi	4.000	1	0,5
UETS-Uzmanlık Eğitimi Takip Sistemi	37.312	1	1
KİYS-Kurumsal İletişim Yönetim Sistemi	14.039	1	0,5
Master Plus Lisans Üstü Eğitim Başvuru Sistemi	3.862	1	4,9
Kulüp Yazılımı	2.487	1	0,2
Web Sitesi	352	2	16,5

Tablo- 32 İdarenin Donanım ve Çevre Birimlerine İlişkin Bilgiler

Donanım ve Çevre Birimlerine İlişkin Bilgiler	Sayı	
	İstanbul	Ankara
Fiziki Sunucu	11	9
Masaüstü Bilgisayar	1146	880
Dizüstü Bilgisayar	240	237
İnce İstemci		
Tablet		
Yazıcı	353	300
Tarayıcı	2	2

Tablo- 33 Veri Altyapısı ve Yedeklemeye İlişkin Bilgiler

Veri Alt Yapısı ve Yedeklemeye İlişkin Bilgiler	İstanbul	Ankara
	Mevcut Toplam Veri Miktarı (TB)	17.41 TB
Günlük Değişen (Yeni Yazılan) Veri Miktarı (GB)	35 GB	25 GB
Mevcutta Yedeklenen Veri Miktarı (TB) (Günlük / Haftalık / Aylık / Yıllık)	13 TB/ HAFTALIK	300 GB/ HAFTALIK
İç ve Dış Bağlantı Oturum ve İşlem Kapasitesi (I/O)	2000 IOPS	1000 IOPS
Veritabanı Uygulamalarının Kullandığı Disk Alanı Kapasitesi ve Günlük Okuma/Yazma Hacmi	3.3 TB	500 GB
Veri Kaybı Tahammül Süresi ve Veri Kaybı Tahammül Miktarı	10 GÜN/10 TB	14 GÜN/8 TB

Tablo- 34 Yerel Ağ Altyapısı ve İnternet Bağlantısına İlişkin Bilgiler

Yerel Ağ Alt Yapısı ve İnternet Bağlantısına İlişkin Bilgiler		
	İstanbul	Ankara
Yerel Ağa Bağlı Bilgisayar Sayısı	1.200	1.050
VPN Yöntemi (MPLS, IPsec, VPN Cihazları, vb.)	MPLS, Ankara ile IPsec	İstanbul ile IPsec
VPN Ağı Uç Sayısı	4	1
VPN Ağına Bağlı Bilgisayar Sayısı	1.200	1.000
Switch Sayısı (Uç Sayısı)	100	92
Kablosuz Yerel Ağ WLAN (Erişim Noktası Sayısı)	141	640
İnternet Çıkış Hızı (Gbit)	600 Mbps	1000 Mbps

Tablo- 35 İşletim Sistemlerine İlişkin Bilgiler

İşletim Sistemlerine İlişkin Bilgiler		
Ürün Adı	Lisans Adedi	Geçerlilik Süresi
Windows	125	01.01.2025
Pardus		
Diğer Linux Sürümleri		
MAC-OS		
Diğer (Windows Server 2022)	8	01.01.2025

Tablo- 36 Ofis Yazılımlarına İlişkin Bilgiler

Ofis Yazılımlarına İlişkin Bilgiler		
Ürün Adı	Lisans Adedi	Geçerlilik Süresi
Lisanslı Ofis Paketi	300	01.01.2025

Tablo- 37 Güvenlik ve Ağ Yazılımları / Cihazlarına İlişkin Bilgiler

Güvenlik ve Ağ Yazılımları / Cihazlarına İlişkin Bilgiler				
Tipi	Ürün Adı	Lisans Adedi	Geçerlilik Süresi	
Antivirüs	Sunucu	TREND MICRO	80	30.09.2024
	Son Kullanıcı	TREND MICRO	1.001	30.09.2024
Vekil Sunucu Yazılımı				
Güvenlik Duvarı Yazılımı / Cihazı	FORTİGATE 1101E	10	13.07.2024	
Yük Dengeleyici Yazılımı / Cihazı				
Saldırı Tespit/Önleme Sistemi				
Veri Kaybı Önleme Sistemi				
Merkezi Kayıt Yönetimi Sistemi				
Ağ Yönetim (NAC) Yazılımı / Cihazı	CISCO DNA		Süresiz	
Web Uygulama Filtresi Cihazı	FORTIWEB-600	1	09.09.2024	
E-Posta Ağ Geçidi Yazılımı	FORTIMAIL-VM02	1	09.09.2024	
Merkezi Güvenlik Yönetimi Yazılımı	FORTISIEM	1	31.12.2026	

Tablo- 38 Veritabanı ve Sanallaştırma Yönetim Yazılımları

Veri Tabanı ve Sanallaştırma Yönetim Yazılımları		
Ürün Adı	Lisans Adedi	Geçerlilik Süresi
ORACLE		
SQL SERVER	4	01.01.2025
VMWARE		
Diğer Lisanslı Yazılım		
Açık Kaynaklı Kodlu Veritabanı Yazılımı		
Açık Kaynak Kodlu Sanallaştırma Yazılımı		

Tablo- 39 2023 Yılında KİYS'ten Alınan Bildirimler ve Sonuçları

Birim	Alt Birim	Bildirim Sayısı	İşlemi Devam Eden Bildirim Sayısı	Tamamlanan Bildirim Sayısı	
E-Hizmetler	AKBYS-Akademik Bilgi Yönetim Sistemi	258	0	258	
	AKDES-Akademik Karar Destek Sistemi	53	0	53	
	DEBİS-Dijital Eğitim Bilgi Sistemi	33	0	33	
	Derslik Yönetim Sistemi	7	0	7	
	EBYS-Elektronik Belge Yönetim Sistemi	75	1	74	
	Ek Ders Sistemi	113	0	113	
	E-Sınav	4	0	4	
	Fakülte Web Siteleri	1.367	0	1.367	
	İYS-İçerik Yönetim Sistemi	63	0	63	
	ÜBS-Üniversite Bilgi Sistemi	269	0	269	
	UETS-Uzmanlık Eğitim Takip Sistemi	106	0	106	
	KİYS-Kurumsal İletişim Yönetim Sistemi	21	0	21	
	Rehber-Üniversite Kurumsal İletişim Rehberi	6	0	6	
	Teknik Destek	Anti-virüs	6	0	6
		Çevre Birimleri (Mouse, Klavye v.b.)	157	2	155
Dizüstü Bilgisayar		51	1	50	
E-İmza		52	1	51	
E-Posta İşlemleri		111	2	109	
IP-MAC-DHCP		19	3	6	
Kablolu Ağ Bağlantısı		142	1	141	
Kablosuz Ağ Bağlantısı		56	0	56	
Kurulum / Format		54	0	54	
Masaüstü Bilgisayar		179	3	176	
Ofis Programları Kurulumu		22	0	22	
Santral-Hat ve Cihaz Arızası		31	4	27	
Santral-Yeni Hat Tesisi		23	2	21	
Uzaktan Eğitim		21	3	18	
Yardımcı Program Kurulumları		46	1	45	
Yazıcı-Tarayıcı	346	3	343		

4.2.3. Kütüphane ve Bilgiye Erişim Kaynakları

Tablo- 40 Kütüphane Envanteri

Kütüphane Envanteri	Tür	Adet	
		2022 Yılı	2023 Yılı
Kitap		78.638	85.116
Sürelî Yayın		68.872	68.875
Yazma Eser		25	25
e-Kitap		13.106	12.674
Abone Olunan Veri Tabanları		9	6
Diğerleri		7.377	9.307

Grafik- 5 Kütüphane Envanteri

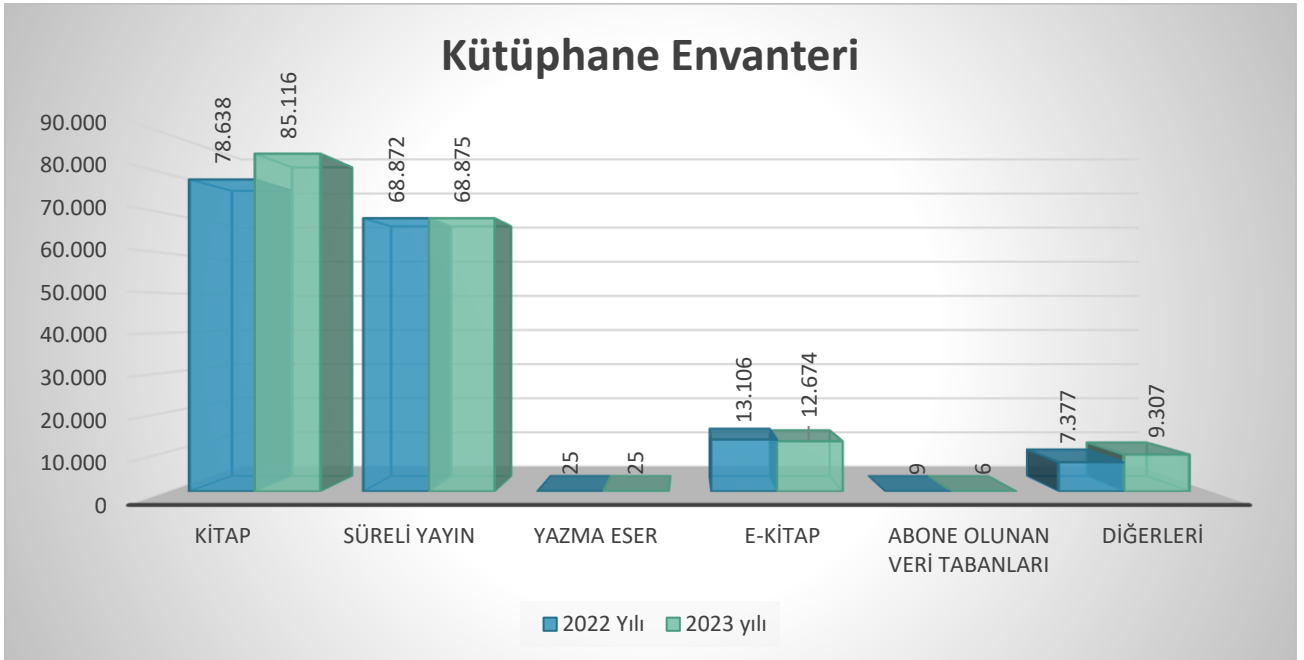

Tablo- 41 Kütüphanelere Göre Envanter Sayısı

Kütüphanelere Göre Envanter Sayıları	
Kütüphane Adı	Envanter Toplamı
SBÜ Gülhane Prof. Dr. Fuat SEZGİN Kütüphanesi	113.076
SBÜ Merkez Kütüphanesi	44.621
SBÜ Tıp Tarihi ve Deontoloji Kütüphanesi	6.366
Somali Mogadişu Recep Tayyip Erdoğan SHMYO Kütüphanesi	1.498
SBÜ İbn-i Sina Tıp Fakültesi Merkez Kütüphane	940
Toplam	166.501

Grafik- 6 Envanterin Kütüphanelere Göre Dağılımı

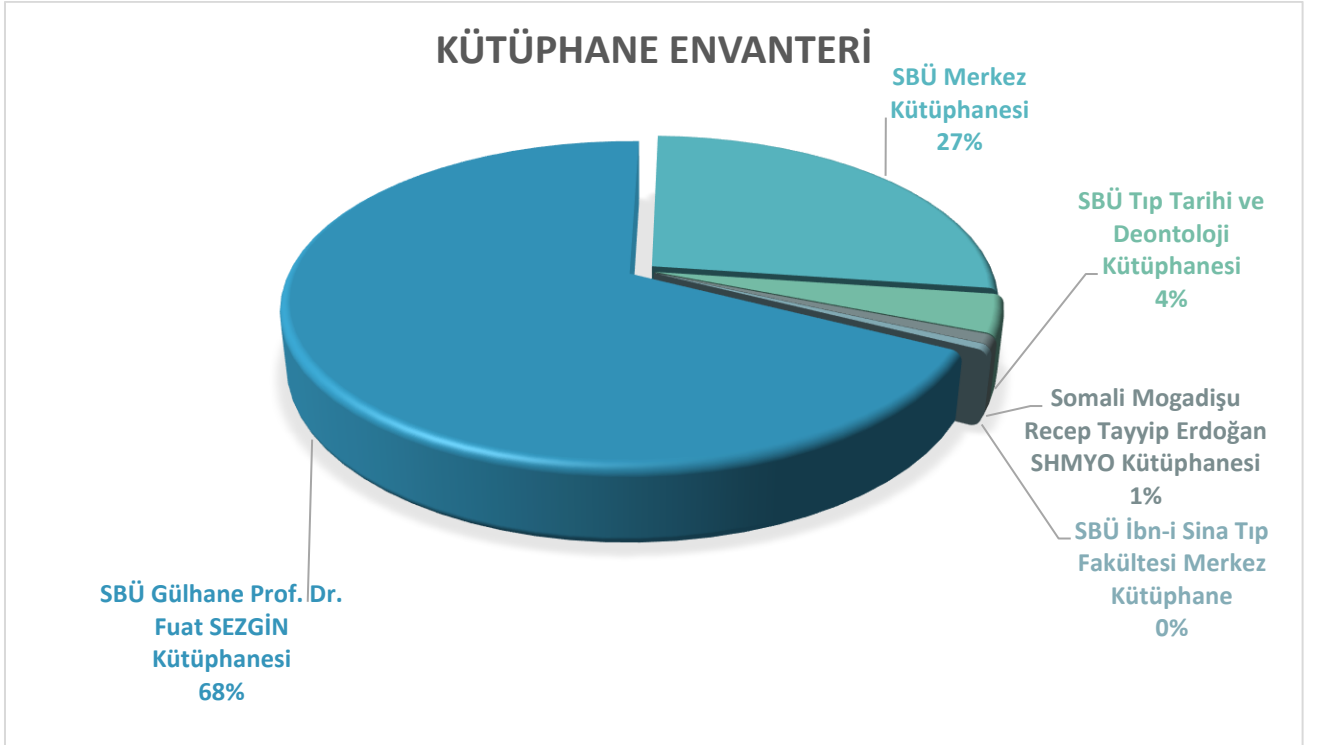

Tablo- 42 Elektronik Veri Tabanlarına İlişkin Bilgiler

Elektronik Veri Tabanlarına İlişkin Bilgiler				
Abone Olunan Elektronik Veri Tabanları	İçerik Sağlayıcı Ülke	Index Sayısı		
		e-kitap	e-dergi	Diğer
Jove (Biology-Medicine)	USA			4.087(Biology,Medicine Video Makale)
Primal Pictures	BAE-Dubai			Primal 3D Atlas, 3D Anatomy TV.
Türkiye Atıf Dizini	Türkiye		548	
Ebsco EDS Arama Motoru	USA	41.484		817 milyon Dergi Makalesi, 12 milyon Patent, 1,5 milyar Gazete Makalesi, 11 milyon Ses/Video/Görsel, 19 milyon Tez
Clinical Key	Hollanda	982	712	2.561(İlaç Monografları)
Springer Nature E-Kitap	Almanya	1.062		
	Toplam	43.528	1.260	

Tablo- 43 Kütüphanelerden Ödünç Alınan Materyal Sayısı

Kütüphanelerden Ödünç Alınan Materyal Sayısı			
Kütüphane Adı	2022 Yılı	2023 Yılı	
SBÜ Gülhane Prof. Dr. Fuat SEZGİN Kütüphanesi	4.627	6.689	
SBÜ Merkez Kütüphane	1.984	4.363	
SBÜ Tıp Tarihi ve Deontoloji Kütüphanesi		20	
Somali Mogadişu Recep Tayyip Erdoğan SHMYO Kütüphanesi			
SBÜ İbn-i Sina Tıp Fakültesi Merkez Kütüphane			
	Toplam	6.611	11.072

Tablo- 44 Kütüphanelerden Faydalanan Kişi Sayısı

Kütüphanelerden Faydalanan Kişi Sayısı			
Kütüphane Adı	Kişi Sayısı		
	2022 Yılı	2023 Yılı	
SBÜ Gülhane Prof. Dr. Fuat SEZGİN Kütüphanesi	308.333	128.931	
SBÜ Merkez Kütüphane	5.349	6.400	
SBÜ Tıp Tarihi ve Deontoloji Kütüphanesi			
Somali Mogadişu Recep Tayyip Erdoğan SHMYO Kütüphanesi			
SBÜ İbn-i Sina Tıp Fakültesi Merkez Kütüphane			
	Toplam	313.682	135.331

4.2.4. İnsan Kaynakları

Tablo- 45 İnsan Kaynakları Bilgileri

İstihdam Türlerine Göre İnsan Kaynakları Bilgileri		
İstihdam Türü	2022 Yılı	2023 Yılı
Akademik Personel		
Profesör	1.295	1.573
Doçent	1.040	1.391
Dr. Öğretim Üyesi	487	687
Öğretim Görevlisi	107	105
Araştırma Görevlisi	359	263
Yabancı Uyruklu Akademik Personel	8	7
Memur (657 s. DMK 4-A)		
Genel İdare Hizmetleri Sınıfı	226	301
Teknik Hizmetler Sınıfı	60	72
Sağlık Hizmetleri ve Yardımcı Sağlık Hizmetleri Sınıfı	62	62
Eğitim ve Öğretim Hizmetleri Sınıfı	2	1
Avukatlık Hizmetleri Sınıfı	4	4
Din Hizmetleri Sınıfı		
Yardımcı Hizmetler Sınıfı	85	85
Sözleşmeli Personel (657 s. DMK 4-B)		
657 4-B Sözleşmeli Personel	211	233
657 4-B Sözleşmeli Personel (Sözleşmeli Bilişim Personeli)	9	8
İşçiler (657 s. DMK 4-E)		
Sürekli İşçiler	211	200
Akademik Personel Toplamı		
	3.296	4.026
İdari Personel Toplamı		
	870	966
Personel Toplamı		
	4.166	4.992



Grafik- 7 İstihdam Edilen Toplam Personelin Önceki Döneme Göre Mukayesesi

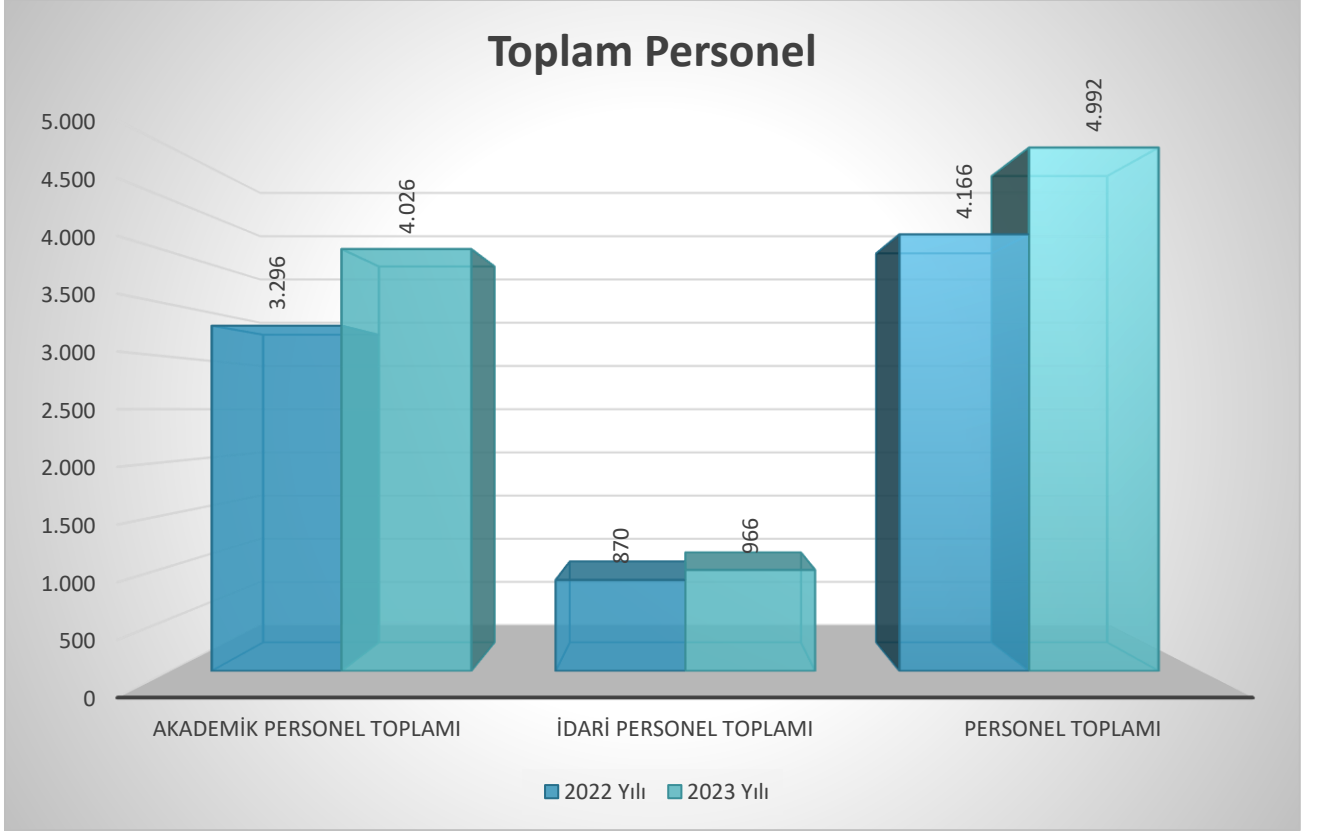

Grafik- 8 Türler İtibariyle İstihdam Edilen Akademik Personelin Önceki Döneme Göre Mukayesesi

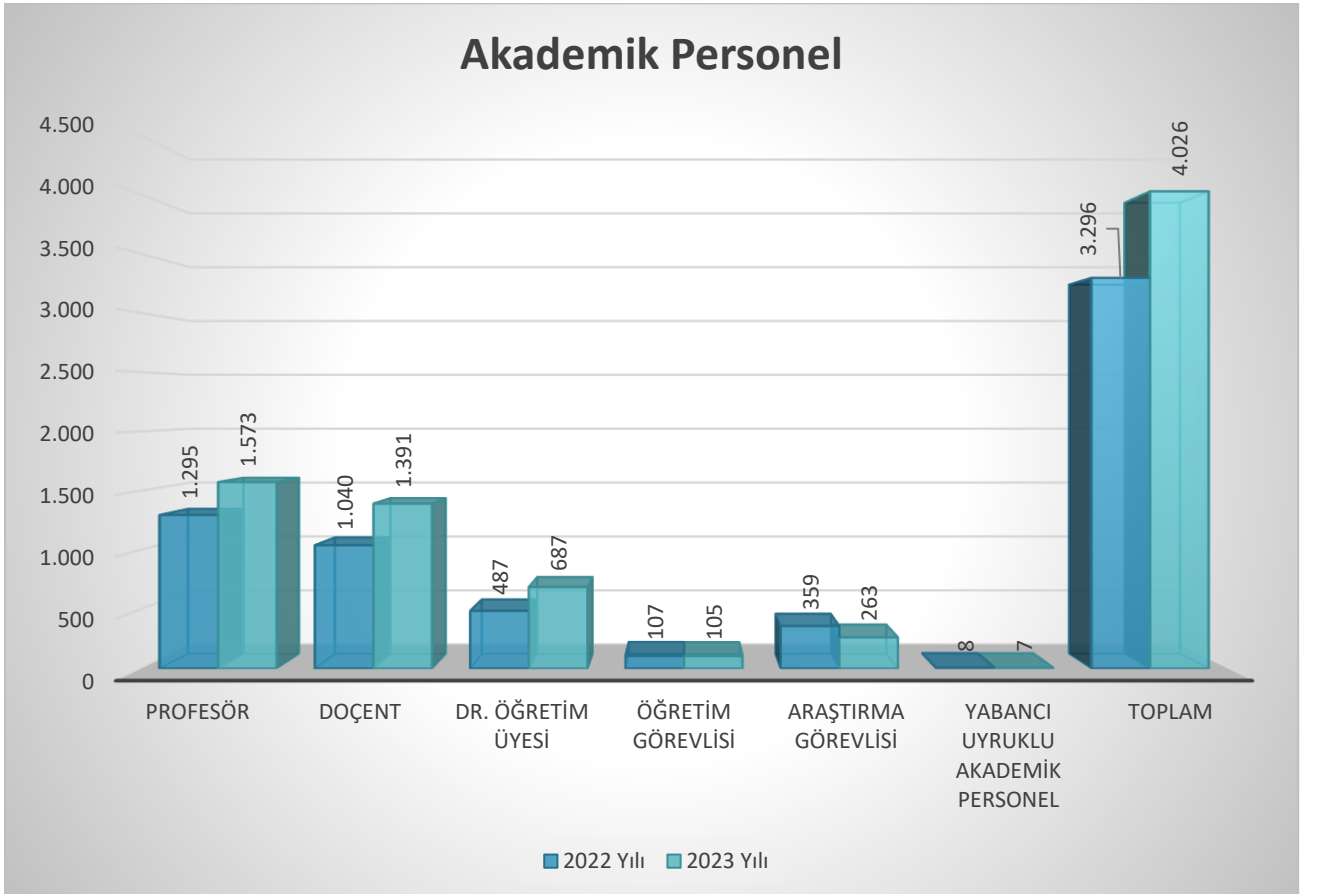

Grafik- 9 Türler İtibariyle İstihdam Edilen İdari Personelin Önceki Döneme Göre Mukayesesi

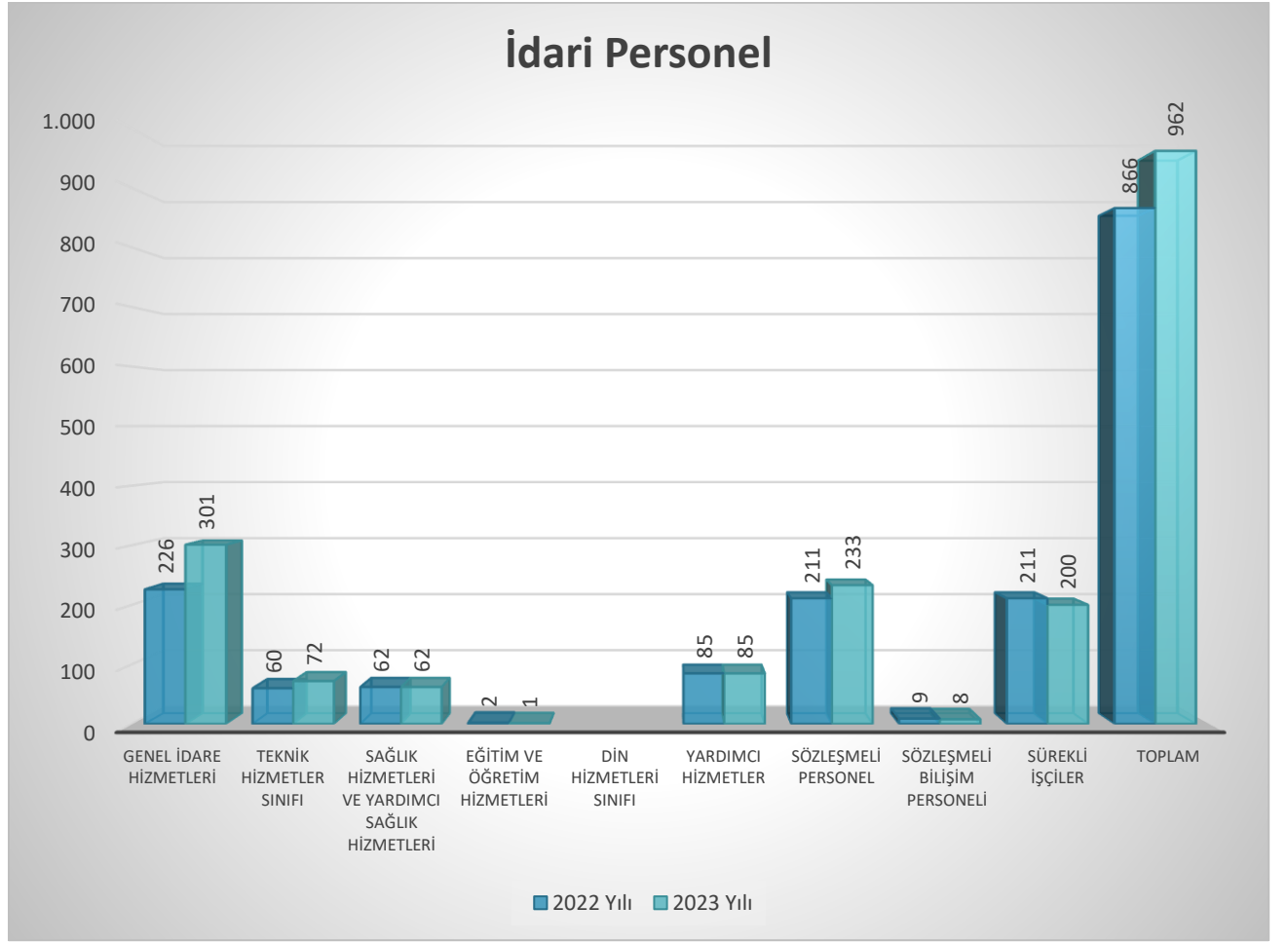

4.3. 2023 YILI YATIRIMLARIYLA HEDEFLENEN VE GERÇEKLEŞEN KAPASİTE ARTIŞI

Sağlık Bilimleri Üniversitesinde sunulan hizmetin sektörel olarak eğitim sektöründe olmasından dolayı yatırım projeleri ağırlıklı olarak eğitim ana sektöründedir. 2022 yılında yıl içi işlemlerle yatırım programına giren Mekteb-i Tıbbiye-i Şahane 3. Etap Restorasyonu projesi tescilli bir kültür varlığını koruma uygulaması olmasından dolayı eğitim sektörünün kültür alt sektöründe yer almaktadır. Derslik ve merkezi birim inşaat ve onarımları ile muhtelif işler, kampüs alt yapısı, yayın alımı ve etüt-proje işleri yükseköğretim alt sektöründe; 2021 yılı yatırım programı ile uygulamaya alınan spor tesisleri projesi beden eğitimi ve spor alt sektöründedir. Dış Hekimliği Uygulama Fakültesi ve Hastanesi projesi sağlık sektöründe yer almakta ayrıca Rektörlük Bilimsel Araştırma Projeleri teknolojik araştırma alt sektöründe olup kategorik olarak “Diğer Kamu Hizmetleri-Sosyal” sektöründedir.

Projelerin sektörel dağılımı, yıl içi eklenen ödeneklerle sektörel dağılımı, proje ödeneklerinin kullanım amacına göre ekonomik sınıflandırmaya göre dağılımı altta sunulmuştur.

Tablo- 46 Sektörler İtibariyle Yatırım Projeleri

Sektör	Alt Sektör	Proje	Alt Proje		
Eğitim	Kültür	Mekteb-i Tıbbiye-i Şahane 3. Etap Restorasyonu	<i>Müstakil Proje</i>		
		Yükseköğretim	Derslik ve Merkezi Birimler	Hamidiye İdari Binalar Hamidiye Eczacılık Fakültesi Hamidiye Hemşirelik Fakültesi Hamidiye Sağlık Bilimleri Fakültesi Gülhane Dış Hekimliği SUAM	
	Kampüs Alt Yapısı		Kampüs Alt Yapısı	Engelli Hayatının Kolaylaştırılması	
			Muhtelif İşler	Muhtelif İşler	
			Büyük Onarım	Büyük Onarım	
	Beden Eğitimi ve Spor		Açık ve Kapalı Spor Tesisleri	Çeşitli Ünitelerin Etüt Projesi	Çeşitli Ünitelerin Etüt Projesi
				Yayın Alımı	Yayın Alımı
	Sağlık		Sağlık	Dış Hekimliği Uygulama Fakültesi ve Hastanesi	Spor Tesislerinin Bakım ve Onarımı
		<i>Müstakil Proje</i>			
	Diğer Kamu Hizmetleri-Sosyal	Teknolojik Araştırma	Rektörlük Bilimsel Araştırma Projeleri	Rektörlük Bilimsel Araştırma Projeleri	

Tablo- 47 Projelerin Sektörel İtibariyle Dağılımı (KaYa, e-bütçe, TL)

Sektör-Alt Sektör	Yatırım Programı Başlangıç Ödenekleri (KaYa, TL)	Yatırım Programı Toplam Ödenek (KaYa, TL)	Harcama (e-bütçe, TL)
Eğitim-Kültür	75.000.000,00	440.000.000,00	440.000.000,00
Eğitim-Yükseköğretim	150.000.000,00	324.520.771,00	162.943.683,00
Eğitim-Beden Eğitimi ve Spor	6.000.000,00	11.560.648,79	6.138.164,62
Sağlık-Sağlık	30.000.000,00	73.387.344,00	63.858.516,69
Diğer Kamu Hizmetleri-Sosyal-Teknolojik Araştırma	900.000,00	1.596.947,00	1.596.947,00
Toplam	261.900.000,00	851.065.710,79	674.537.311,31

Tablo- 48 2023 Yılı Yatırım Programının Sektörel Dağılım İcmali

2023 Yılı Yatırım Programı Sektörel Dağılım	
Sektör-Alt Sektör	Sayı
Eğitim-Kültür Sektörü	1
Eğitim-Yükseköğretim Sektörü	11
Eğitim-Beden Eğitimi ve Spor Sektörü	1
Sağlık Sektörü	1
Diğer Kamu Hizmetleri-Sosyal-Teknolojik Araştırma Sektörü	1
Toplam Proje Sayısı	15



Grafik- 10 Projelerin Sektörel Dağılımı (Yıl Sonu Gerçekleşme, %)

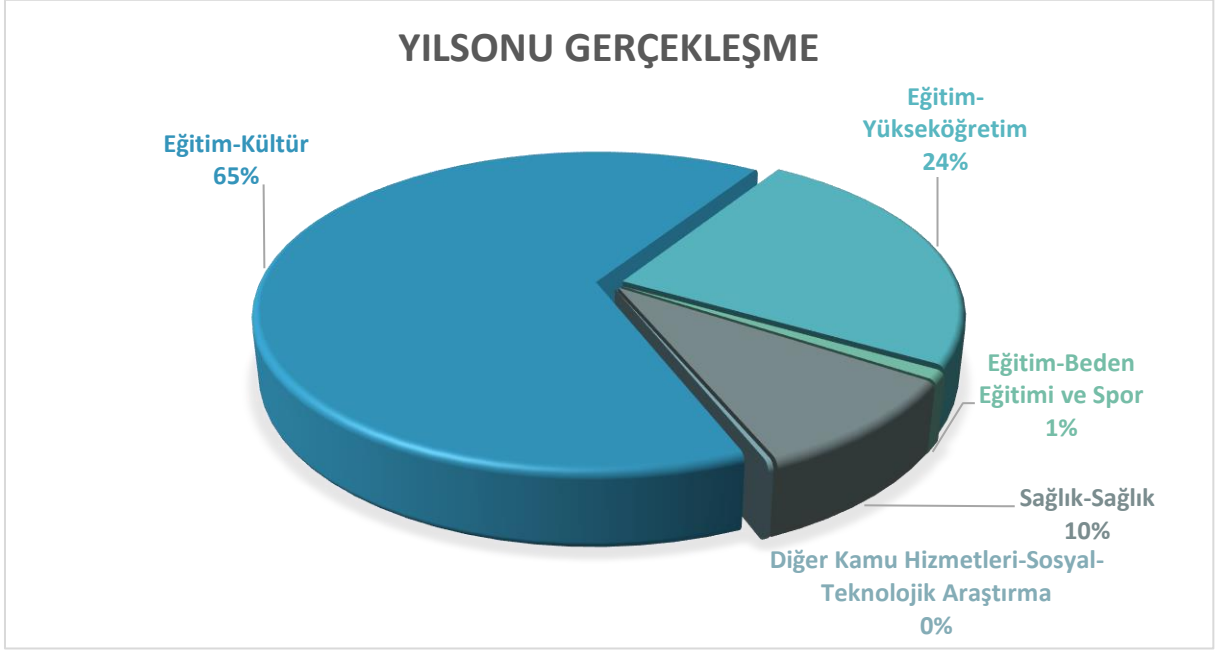

Grafik- 11 Sektörler İtibariyle Ödenekler (Yatırım Programı Başlangıcı ve Toplam Ödenekleri, Harcama, TL)

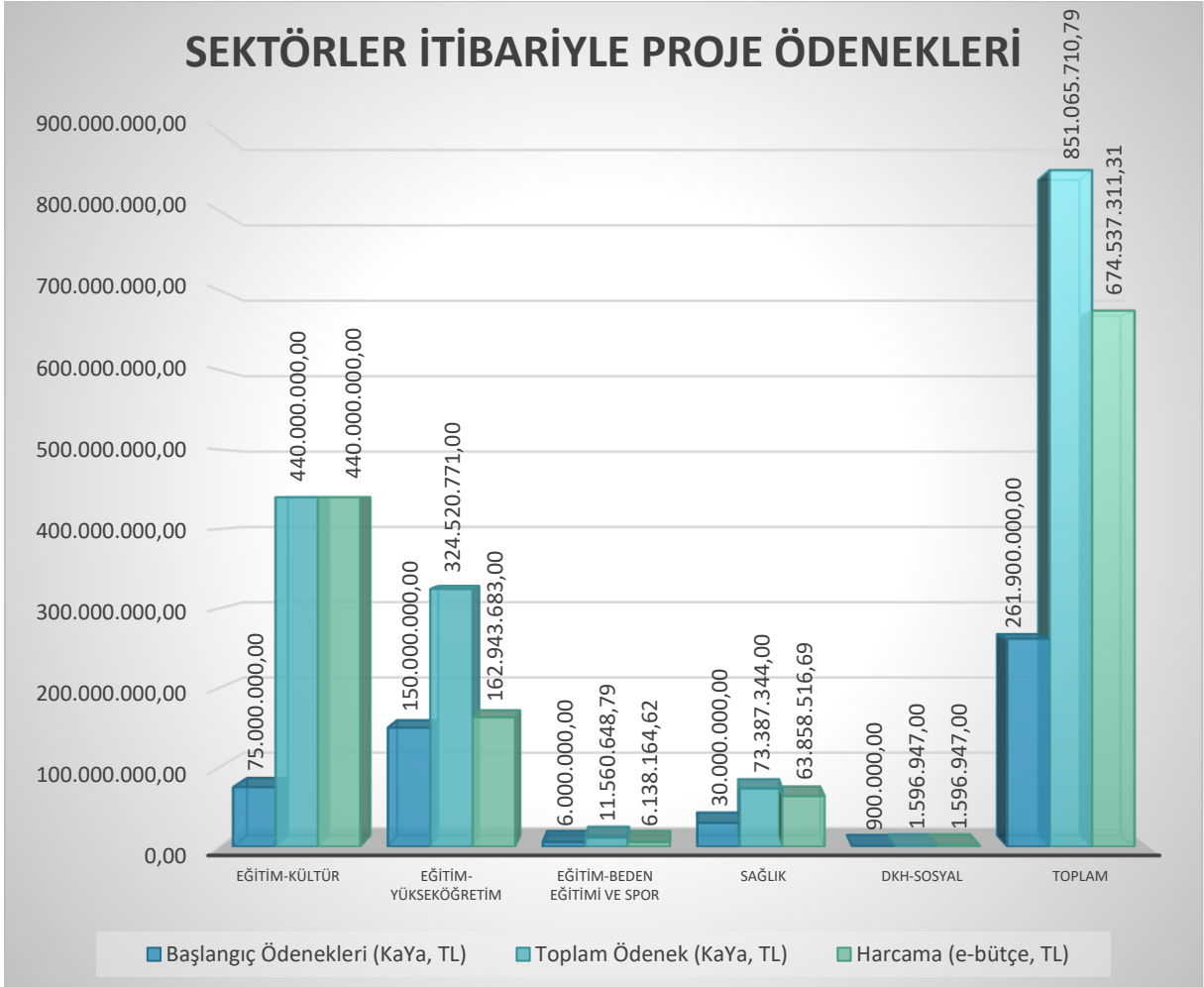

Tablo- 49 Fizikî ve Nakdî Gerçekleşmeler İtibariyle Yatırım Projeleri

Proje Adı	Projenin		Toplam Proje Ödeneği (KaYa, TL)	Geçmiş Yıllar Harcamaları (KaYa, TL)	2023 Program Yılı Toplam Ödenek (KaYa, TL)	2023 Yılı Harcama (e-bütçe, TL)	Nakdi Gerçekleşme Oranı (%)	Fizikî Gerçekleşme Oranı (%)
	Başlama Yılı	Bitiş Yılı						
Mekteb-i Tıbbiye-i Şahane 3. Etap Restorasyonu	2022	2024	693.000.000	70.000.000	440.000.000,00	440.000.000,00	100,00%	60%
Hamidiye İdari Binalar	2020	2024	50.000.000		12.345.297,00	0,00	0,00%	-
Hamidiye Eczacılık Fakültesi	2020	2025	91.000.000		14.443.549,00	504.000,00	3,49%	-
Hamidiye Hemşirelik Fakültesi	2021	2025	65.000.000		14.566.912,00	1.524.000,00	10,46%	-
Hamidiye Sağlık Bilimleri Fakültesi	2021	2025	110.000.000		9.672.831,00	0,00	0,00%	-
Gülhane Dış Hekimliği SUAM	2021	2023	93.866.851	51.840.000	42.026.851,00	41.715.444,39	99,26%	100%
Büyük Onarım	2023	2025	47.000.000		27.000.000,00	26.227.522,09	97,14%	
Spor Tesislerinin Bakım Onarımı	2023	2025	14.751.890		11.560.648,79	6.138.164,62	53,10%	40%
Kampüs Alt Yapısı-Kampüs Alt Yapısı	2021	2023	9.793.898	2.965.000	6.828.898,00	3.390.157,00	49,64%	100%
Kampüs Alt Yapısı-Engelli Hayatının Kolaylaştırılması	2021	2023	500.000		500.000,00	0,00	0,00%	-
Dış Hekimliği Uygulama Fakültesi ve Hastanesi	2023	2023	73.387.344		73.387.344,00	63.858.516,69	87,02%	100%
Muhtelif İşler	2023	2023	192.938.433		192.936.433,00	85.586.103,93	44,36%	100%
Çeşitli Ünitelerin Etüt Projesi	2023	2023	200.000		200.000,00	0,00	0,00%	-
Yayın Alımı	2023	2023	4.000.000		4.000.000,00	3.996.455,59	99,91%	100%
Rektörlük Bilimsel Araştırma Projeleri	2023	2023	1.596.947		1.596.947,00	1.596.947,00	100,00%	100%
Toplam			1.447.035.363	124.805.00	851.065.710,79	674.537.311,31	79,26%	

Tablo- 50 Ekonomik Sınıflandırma İtibariyle Ödenekler (KaYa, e-bütçe, TL)

Ekonomik Kod (İkili Düzey)	Ekonomik Kod Açıklaması	Başlangıç Ödeneği (KaYa, TL)	Toplam Ödenek (KaYa, TL)	Harcama (e-bütçe, TL)
06.01	Mamul Mal Alımları	55.900.000	195.009.997,00	124.673.544,35
06.03	Gayrimaddi Hak Alımları	5.200.000	12.169.631,00	11.923.445,95
06.04	Gayrimenkul Alımları ve Kamulaştırma	0	0	0
06.05	Gayrimenkul Sermaye Üretim Giderleri	57.000.000	71.546.872,79	11.987.841,62
06.06	Menkul Malların Büyük Onarım Giderleri	6.800.000	2.750.016,00	2.657.774,03
06.07	Gayrimenkul Büyük Onarım Giderleri	137.000.000	569.589.194,00	523.294.705,36
Toplam		261.900.000	851.065.710,79	674.537.311,31

Grafik- 12 Proje Ödeneklerinin Ekonomik Sınıflandırmaya Göre Durumu (Yatırım Programı Başlangıcı, Toplam Ödenek, Harcama, TL)

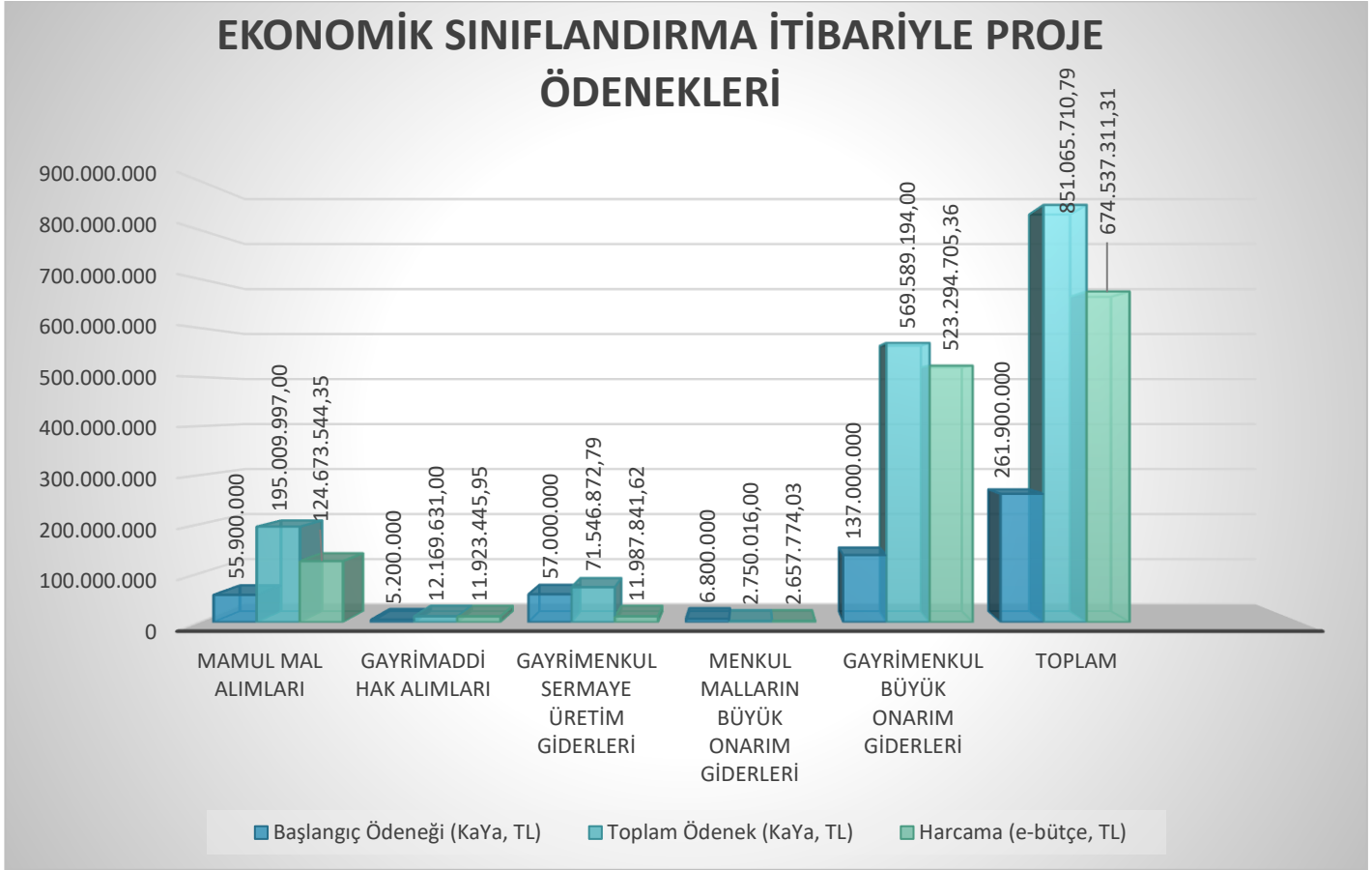

2023 Yılı Yatırım Programında yer alan projelerde hedeflenen kapasite artışına ilişkin bilgiler proje karakteristik bilgilerinde yer alan işin türü veya fizikî mekân metrekare bilgileri verilerek; gerçekleşen kapasite artışına ilişkin bilgiler ise fiziki ve nakdî gerçekleşme oranları verilerek altta sunulmuştur.

4.3.1. Mekteb-i Tıbbiye-i Şahane 3. Etap Restorasyonu

Mekteb-i Tıbbiye-i Şahane 3. Etap Restorasyonu projesine ait proje numarası, projenin ait olduğu sektör bilgileri, projenin başlama ve bitiş yılları, projenin türü ve karakteristik bilgileri, proje kaynağına ilişkin bilgiler ve ödenek detay bilgileri, ihalesi sonuçlanan projeye ilişkin sözleşme bilgileri ve harcama tutarları ile gerçekleşme oranları altta sunulmuştur.

Tablo- 51 Proje Künye Bilgileri (Mekteb-i Tıbbiye-i Şahane 3. Etap Restorasyonu)

Proje Adı	Mekteb-i Tıbbiye-i Şahane 3. Etap Restorasyonu				
Proje No	2022H04-207604				
Kuruluş	Sağlık Bilimleri Üniversitesi				
Yürütücü Kuruluş	Sağlık Bilimleri Üniversitesi				
Sektörü-Alt Sektörü	Eğitim / Kültür				
Başlama-Bitiş Yılı	2022-2024				
Türü	Müstakil				
Proje Yer Bilgileri	İstanbul				
Proje Karakteristik Bilgileri	Restorasyon				
Proje Tutar Bilgileri	Kredi	Hibe	Bütçe Kaynağı	Toplam	
	0	0	693.000.000	693.000.000	
Proje Ödenek Bilgileri	Finansman Kaynağı	Bütçe	Ekonomik Kodu		
	Bütçe Kaynağı	Özel Bütçe- Hazine Yardımı	0607 GAYRİMENKUL BÜYÜK ONARIM GİDERLERİ		
Proje Dipnotları					
İhale Bilgileri	İhale Kayıt No	Yaklaşık Maliyet (TL)		İşin Türü	
1- Mekteb-i Tıbbiye-i Şahane Binası 3 Etap Restorasyonu	2022/1263905	587.273.888		Yapım	
Sözleşme Bilgileri	Sözleşme Bedeli (KDV Hariç, TL)	Sözleşme Tarihi	İşin Başlangıç Tarihi	İşin Bitiş Tarihi	İş Artış Oranı (%)
1- Mekteb-i Tıbbiye-i Şahane Binası 3. Etap Restorasyonu	659.751.061	26.12.2022	02.01.2023	24.08.2024	
Ödenek Bilgileri	Toplam Proje Ödeneği (2022-2024, TL)	Kümülatif Harcama (TL)	2023 Yılı Başlangıç Ödeneği (TL)	2023 Yılı Toplam Ödenek (TL)	
	693.000.000	70.000.000	70.000.000	440.000.000	
Harcama Bilgileri	e-bütçe Harcama (TL)		2024 Yılına Devreden Sermaye Likit Değeri (TL)		
	440.000.000,00		0,00		
Gerçekleşme Durumu	Fiziki Gerçekleşme (%)		Nakdi Gerçekleşme (%)		
	%60		%100		

4.3.2. Derslik ve Merkezi Birimler

Toplaştırılmış ve tadat edilmiş bir proje olan Derslik ve Merkezi Birimler ana projesinin altında yer alan alt projelerle Sağlık Bilimleri Üniversitesinin derslik ve merkezi birim inşaatları, projenin yatırım programına alındığı tarih olan 2016 yılından bugüne devam etmektedir.

Derslik ve Merkezi Birimler ana projesinin alt projeleri itibariyle bilgiler alta sunulmuştur.



A. Hamidiye İdari Binalar

Hamidiye İdari Binalar projesi ile İstanbul Hamidiye Yerleşkesinde bulunan ve deprem risk analizine göre riskli statüde bulunan idari hizmet binaların yıkılıp; Selimiye bölgesinde daire başkanlıkları ile diğer idari birimlerin hizmet vereceği depreme dayanıklı hizmet binası yapılması hedeflenmektedir. Projenin uygulama sahası tarihi kent silüetinde yer aldığından İstanbul Anıtlar ve Rölöve İl Müdürlüğüne bağlı koruma kurulunun projeye onay vermesi beklenmekte olduğundan ihale süreçlerine başlanılamamıştır.

Hamidiye İdari Binalar projesine ait proje numarası, projenin ait olduğu sektör bilgileri, projenin başlama ve bitiş yılları, projenin türü ve karakteristik bilgileri, proje kaynağına ilişkin bilgiler ve ödenek detay bilgileri, ihalesi sonuçlanan projeye ilişkin sözleşme bilgileri ve harcama tutarları ile gerçekleşme oranları altta sunulmuştur.

Tablo- 52 Proje Künye Bilgileri (Hamidiye İdari Binalar)

Proje Adı	Hamidiye İdari Binalar				
Proje No	2016H03-2685-154390				
Kuruluşu	Sağlık Bilimleri Üniversitesi				
Yürütücü Kuruluş	Sağlık Bilimleri Üniversitesi				
Sektörü-Alt Sektörü	Eğitim / Yükseköğretim				
Başlama-Bitiş Yılı	2023-2024				
Türü	Toplulaştırılmış Tadad Edilmiş				
Proje Yer Bilgileri	İstanbul				
Proje Karakteristik Bilgileri	Hizmet Binası (3.300 m ²)				
Proje Tutar Bilgileri	Kredi	Hibe	Bütçe Kaynağı	Toplam	
	0	0	50.000.000	50.000.000	
Proje Ödenek Bilgileri	Finansman Kaynağı	Bütçe	Ekonomik Kodu		
	Bütçe Kaynağı	Özel Bütçe- Hazine Yardımı	0605 GAYRİMENKUL SERMAYE ÜRETİM GİDERLERİ		
Proje Dipnotları					
İhale Bilgileri	İhale Kayıt No	Yaklaşık Maliyet	İşin Türü		
			Yapım		
Sözleşme Bilgileri	Sözleşme Bedeli (KDV Hariç, TL)	Sözleşme Tarihi	İşin Başlangıç Tarihi	İşin Bitiş Tarihi	İş Artış Oranı (%)
Ödenek Bilgileri	Toplam Proje Ödeneği (2023-2024, TL)	Kümülatif Harcama (TL)	2023 Yılı Başlangıç Ödeneği (TL)	2023 Yılı Toplam Ödenek (TL)	
	50.000.000	0	6.000.000	12.345.297	
Harcama Bilgileri	e-bütçe Harcama (TL)		2024 Yılına Devreden Sermaye Likit Değeri (TL)		
			0,00 12.345.297,00		
Gerçekleşme Durumu	Fiziki Gerçekleşme (%)		Nakdi Gerçekleşme (%)		
	%0		%0		

B. Hamidiye Eczacılık Fakültesi

Hamidiye Eczacılık Fakültesi projesi ile İstanbul Selimiye bölgesinde bulunan ve deprem risk analizine göre riskli statüde bulunan derslik binaların yıkılıp; Selimiye bölgesinde depreme dayanıklı eğitim binası yapılması hedeflenmektedir. Projenin uygulama sahası tarihi kent silüetinde yer aldığından İstanbul Anıtlar ve Rölöve İl Müdürlüğüne bağlı koruma kurulunun projeye onay vermesi beklenmekte olduğundan ihale süreçlerine başlanılamamıştır.

Hamidiye Eczacılık Fakültesi projesine ait proje numarası, projenin ait olduğu sektör bilgileri, projenin başlama ve bitiş yılları, projenin türü ve karakteristik bilgileri, proje kaynağına ilişkin bilgiler ve ödenek detay bilgileri, ihalesi sonuçlanan projeye ilişkin sözleşme bilgileri ve harcama tutarları ile gerçekleştirme oranları altta sunulmuştur.

Tablo- 53 Proje Künye Bilgileri (Hamidiye Eczacılık Fakültesi)

Proje Adı	Hamidiye Eczacılık Fakültesi				
Proje No	2016H03-2685-154398				
Kuruluş	Sağlık Bilimleri Üniversitesi				
Yürütücü Kuruluş	Sağlık Bilimleri Üniversitesi				
Sektörü-Alt Sektörü	Eğitim / Yükseköğretim				
Başlama-Bitiş Yılı	2023-2025				
Türü	Toplulaştırılmış Tadad Edilmiş				
Proje Yer Bilgileri	İstanbul				
Proje Karakteristik Bilgileri	Eğitim (5.690 m ²)				
Proje Tutar Bilgileri	Kredi	Hibe	Bütçe Kaynağı	Toplam	
	0	0	91.000.000	91.000.000	
Proje Ödenek Bilgileri	Finansman Kaynağı	Bütçe	Ekonomik Kodu		
	Bütçe Kaynağı	Özel Bütçe- Hazine Yardımı	0605 GAYRİMENKUL SERMAYE ÜRETİM GİDERLERİ		
Proje Dipnotları					
İhale Bilgileri	İhale Kayıt No	Yaklaşık Maliyet		İşin Türü	
				Yapım	
Sözleşme Bilgileri	Sözleşme Bedeli (KDV Hariç, TL)	Sözleşme Tarihi	İşin Başlangıç Tarihi	İşin Bitiş Tarihi	İş Artış Oranı (%)
Ödenek Bilgileri	Toplam Proje Ödeneği (2023-2025, TL)	Kümülatif Harcama (TL)	2023 Yılı Başlangıç Ödeneği (TL)	2023 Yılı Toplam Ödenek (TL)	
	91.000.000		10.000.000	14.443.549	
Harcama Bilgileri	e-bütçe Harcama (TL)		2024 Yılına Devreden Sermaye Likit Değeri (TL)		
	504.000,00		13.939.549,00		
Gerçekleşme Durumu	Fiziki Gerçekleşme (%)		Nakdi Gerçekleşme (%)		
	%0		%3,49		

C. Hamidiye Hemşirelik Fakültesi

Hamidiye Hemşirelik Fakültesi projesi ile İstanbul Selimiye bölgesinde bulunan ve deprem risk analizine göre riskli statüde bulunan derslik binaların yıkılıp; Selimiye bölgesinde depreme dayanıklı eğitim binası yapılması hedeflenmektedir. Projenin uygulama sahası tarihi kent silüetinde yer aldığından İstanbul Anıtlar ve Rölöve İl Müdürlüğüne bağlı koruma kurulunun projeye onay vermesi beklenmekte olduğundan ihale süreçlerine başlanılamamıştır.

Hamidiye Hemşirelik Fakültesi projesine ait proje numarası, projenin ait olduğu sektör bilgileri, projenin başlama ve bitiş yılları, projenin türü ve karakteristik bilgileri, proje kaynağına ilişkin bilgiler ve ödenek detay bilgileri, ihalesi sonuçlanan projeye ilişkin sözleşme bilgileri ve harcama tutarları ile gerçekleştirme oranları altta sunulmuştur.

Tablo- 54 Proje Künye Bilgileri (Hamidiye Hemşirelik Fakültesi)

Proje Adı	Hamidiye Hemşirelik Fakültesi				
Proje No	2016H03-2685-168588				
Kuruluş	Sağlık Bilimleri Üniversitesi				
Yürütücü Kuruluş	Sağlık Bilimleri Üniversitesi				
Sektörü-Alt Sektörü	Eğitim / Yükseköğretim				
Başlama-Bitiş Yılı	2023-2025				
Türü	Toplulaştırılmış Tadad Edilmiş				
Proje Yer Bilgileri	İstanbul				
Proje Karakteristik Bilgileri	Eğitim (4.100 m ²)				
Proje Tutar Bilgileri	Kredi	Hibe	Bütçe Kaynağı	Toplam	
	0	0	65.000.000	65.000.000	
Proje Ödenek Bilgileri	Finansman Kaynağı	Bütçe	Ekonomik Kodu		
	Bütçe Kaynağı	Özel Bütçe- Hazine Yardımı	0605 GAYRİMENKUL SERMAYE ÜRETİM GİDERLERİ		
Proje Dipnotları					
İhale Bilgileri	İhale Kayıt No	Yaklaşık Maliyet		İşin Türü	
				Yapım	
Sözleşme Bilgileri	Sözleşme Bedeli (KDV Hariç, TL)	Sözleşme Tarihi	İşin Başlangıç Tarihi	İşin Bitiş Tarihi	İş Artış Oranı (%)
Ödenek Bilgileri	Toplam Proje Ödeneği (2023-2025, TL)	Kümülatif Harcama (TL)	2023 Yılı Başlangıç Ödeneği (TL)	2023 Yılı Toplam Ödenek (TL)	
	65.000.000		10.000.000	14.566.912	
Harcama Bilgileri	e-bütçe Harcama (TL)		2024 Yılına Devreden Sermaye Likit Değeri (TL)		
	1.524.000,00		13.042.912,00		
Gerçekleşme Durumu	Fiziki Gerçekleşme (%)		Nakdi Gerçekleşme (%)		
	%0		%10,46		

D. Hamidiye Sağlık Bilimleri Fakültesi

Hamidiye Sağlık Bilimleri Fakültesi projesi ile İstanbul Selimiye bölgesinde bulunan ve deprem risk analizine göre riskli statüde bulunan derslik binaların yıkılıp; Selimiye bölgesinde depreme dayanıklı eğitim binası yapılması hedeflenmektedir. Projenin uygulama sahası tarihi kent silüetinde yer aldığından İstanbul Anıtlar ve Rölöve İl Müdürlüğüne bağlı koruma kurulunun projeye onay vermesi beklenmekte olduğundan ihale süreçlerine başlanılamamıştır.

Hamidiye Sağlık Bilimleri Fakültesi projesine ait proje numarası, projenin ait olduğu sektör bilgileri, projenin başlama ve bitiş yılları, projenin türü ve karakteristik bilgileri, proje kaynağına ilişkin bilgiler ve ödenek detay bilgileri, ihalesi sonuçlanan projeye ilişkin sözleşme bilgileri ve harcama tutarları ile gerçekleştirme oranları altta sunulmuştur.

Tablo- 55 Proje Künye Bilgileri (Hamidiye Sağlık Bilimleri Fakültesi)

Proje Adı	Hamidiye Sağlık Bilimleri Fakültesi				
Proje No	2016H03-2685-168589				
Kuruluşu	Sağlık Bilimleri Üniversitesi				
Yürütücü Kuruluş	Sağlık Bilimleri Üniversitesi				
Sektörü-Alt Sektörü	Eğitim / Yükseköğretim				
Başlama-Bitiş Yılı	2023-2025				
Türü	Toplulaştırılmış Tadad Edilmiş				
Proje Yer Bilgileri	İstanbul				
Proje Karakteristik Bilgileri	Eğitim (6.840 m ²)				
Proje Tutar Bilgileri	Kredi	Hibe	Bütçe Kaynağı	Toplam	
	0	0	110.000.000	110.000.000	
Proje Ödenek Bilgileri	Finansman Kaynağı	Bütçe		Ekonomik Kodu	
	Bütçe Kaynağı	Özel Bütçe- Hazine Yardımı		0605 GAYRİMENKUL SERMAYE ÜRETİM GİDERLERİ	
Proje Dipnotları					
İhale Bilgileri	İhale Kayıt No	Yaklaşık Maliyet		İşin Türü	
				Yapım	
Sözleşme Bilgileri	Sözleşme Bedeli (KDV Hariç, TL)	Sözleşme Tarihi	İşin Başlangıç Tarihi	İşin Bitiş Tarihi	İş Artış Oranı (%)
Ödenek Bilgileri	Toplam Proje Ödeneği (2023-2025, TL)	Kümülatif Harcama (TL)	2023 Yılı Başlangıç Ödeneği (TL)	2023 Yılı Toplam Ödenek (TL)	
	110.000.000		14.000.000	9.672.831	
Harcama Bilgileri	e-bütçe Harcama (TL)		2024 Yılına Devreden Sermaye Likit Değeri (TL)		
			0,00	9.672.831,00	
Gerçekleşme Durumu	Fiziki Gerçekleşme (%)		Nakdi Gerçekleşme (%)		
	%0		%0		

E. Gülhane Dış Hekimliği Sağlık Uygulama ve Araştırma Merkezi

Gülhane Dış Hekimliği Sağlık Uygulama ve Araştırma Merkezi (SUAM) projesiyle Ankara Gülhane Yerleşkesinde bulunan Gülhane Dış Hekimliği Fakültesi öğrencileri ve dış hekimliğinde uzmanlık eğitimi alan dış hekimlerinin uygulamalı eğitimlerini alacakları ve kamuya ağız ve diş sağlığı hizmeti verebilecekleri bir hastanenin (eski) Göğüs Hastanesinin- dönüştürülerek onarılması suretiyle kullanıma sunulması hedeflenmiştir. Proje 2023 yılı III. çeyrek dönemde kesin kabulü yapılarak tamamlanmıştır.

Tablo- 56 Proje Künye Bilgileri (Gülhane Dış Hekimliği Sağlık Uygulama ve Araştırma Merkezi)

Proje Adı	Gülhane Dış Hekimliği Sağlık Uygulama ve Araştırma Merkezi				
Proje No	2016H03-2685-168591				
Kuruluşu	Sağlık Bilimleri Üniversitesi				
Yürütücü Kuruluş	Sağlık Bilimleri Üniversitesi				
Sektörü-Alt Sektörü	Eğitim / Yükseköğretim				
Başlama-Bitiş Yılı	2021-2023				
Türü	Toplulaştırılmış Tadad Edilmiş				
Proje Yer Bilgileri	Ankara				
Proje Karakteristik Bilgileri	Eğitim (9.000 m ²)				
Proje Tutar Bilgileri	Kredi	Hibe	Bütçe Kaynağı	Toplam	
	0	0	93.866.851	93.866.851	
Proje Ödenek Bilgileri	Finansman Kaynağı	Bütçe		Ekonomik Kodu	
	Bütçe Kaynağı	Özel Bütçe- Hazine Yardımı		0601 MAMUL MAL ALIMLARI	
				311.400	
	Bütçe Kaynağı	Özel Bütçe- Hazine Yardımı		0607 GAYRİMENKUL BÜYÜK ONARIM GİDERLERİ	
				41.715.451	
Proje Dipnotları					
İhale Bilgileri	İhale Kayıt No	Yaklaşık Maliyet		İşin Türü	
1- Sağlık Bilimleri Üniversitesi Gülhane Külliyesi Dış Hekimliği Fakültesi Renovasyon İş	2021/296328	42.151.961		Yapım	
Sözleşme Bilgileri	Sözleşme Bedeli (KDV Hariç, TL)	Sözleşme Tarihi	İşin Başlangıç Tarihi	İşin Bitiş Tarihi	İş Artış Oranı (%)
1- Sağlık Bilimleri Üniversitesi Gülhane Külliyesi Dış Hekimliği Fakültesi Renovasyon İş	26.248.000	03.11.2021	05.11.2021	16.08.2023	9,9978
Ödenek Bilgileri	Toplam Proje Ödenegi (2021-2023, TL)	Kümülatif Harcama (TL)	2023 Yılı Başlangıç Ödenegi (TL)	2023 Yılı Toplam Ödenek (TL)	
	93.866.851	51.840.000	30.000.000	42.026.851	
Harcama Bilgileri	e-bütçe Harcama (TL)		2024 Yılına Devreden Sermaye Likit Değeri (TL)		
	41.715.444,39		311.406,61		
Gerçekleşme Durumu	Fiziki Gerçekleşme (%)		Nakdi Gerçekleşme (%)		
	%100		%99,26		

4.3.3. Büyük Onarım

Büyük Onarım projesi ile Sağlık Bilimleri Üniversitesinin İstanbul ve Ankara’da yer alan mevcut yapı stokunun bakım ve onarımlarının sağlanarak; sunulan eğitim-öğretim, ar-ge ve idari hizmetlerin daha sağlıklı ve uygun fiziki koşullarda gerçekleşmesi hedeflenmektedir.

Tablo- 57 Proje Künye Bilgileri (Büyük Onarım)

Proje Adı	Büyük Onarım				
Proje No	2023H03-212504-212505				
Kuruluşu	Sağlık Bilimleri Üniversitesi				
Yürütücü Kuruluş	Sağlık Bilimleri Üniversitesi				
Sektörü-Alt Sektörü	Eğitim / Yükseköğretim				
Başlama-Bitiş Yılı	2023-2025				
Türü	Toplu				
Proje Yer Bilgileri	İstanbul, Ankara				
Proje Karakteristik Bilgileri	Büyük Onarım, Güçlendirme				
Proje Tutar Bilgileri	Kredi	Hibe	Bütçe Kaynağı	Toplam	
	0	0	47.000.000	47.000.000	
Proje Ödenek Bilgileri	Finansman Kaynağı	Bütçe	Ekonomik Kodu		
	Bütçe Kaynağı	Özel Bütçe- Hazine Yardımı	0607 0607 GAYRİMENKUL BÜYÜK ONARIM GİDERLERİ		
Proje Dipnotları					
İhale Bilgileri	İhale Kayıt No	Yaklaşık Maliyet		İşin Türü	
1- Medikal Cihaz Test Kalibrasyon Ar-Ge Eğitim ve Belgelendirme Merkezi için Validebağ Binasının Tadilatı	2022/1079532	6.485.933		Yapım	
2- SBÜ Gülhane Külliyesi Apart Binasının 2.Katının Misafirhaneye Dönüştürülmesi İşi	2022/1240536	1.875.045		Yapım	
3- Sağlık Bilimleri Üniversitesi Gülhane Külliyesi Muhtelif Bakım Onarım İşi	2023/322908	5.493.083		Yapım	
4- Hamidiye Külliyesi Muhtelif Bakım Onarım İşi	2023/292528	5.639.003		Yapım	
Sözleşme Bilgileri	Sözleşme Bedeli (KDV Hariç, TL)	Sözleşme Tarihi	İşin Başlangıç Tarihi	İşin Bitiş Tarihi	İş Artış Oranı (%)
1- Medikal Cihaz Test Kalibrasyon Ar-Ge Eğitim ve Belgelendirme Merkezi için Validebağ Binasının Tadilatı	6.243.370	29.12.2022	30.11.2022	29.04.2023	
2- SBÜ Gülhane Külliyesi Apart Binasının 2.Katının	1.840.000	05.01.2023	06.01.2023	02.09.2023	

Proje Adı	Büyük Onarım			
Misafirhaneye Dönüştürülmesi İşi				
3- Sağlık Bilimleri Üniversitesi Gülhane Külliyesi Muhtelif Bakım Onarım İşi	4.799.999	09.05.2023	12.05.2023	10.11.2023
4- Hamidiye Külliyesi Muhtelif Bakım Onarım İşi	4.749.225	04.05.2023	09.05.2023	08.01.2024
Ödenek Bilgileri	Toplam Proje Ödeneği (2023-2025, TL)	Kümülatif Harcama (TL)	2023 Yılı Başlangıç Ödeneği (TL)	2023 Yılı Toplam Ödenek (TL)
	47.000.000		27.000.000	27.000.000
Harcama Bilgileri	e-bütçe Harcama (TL)	2024 Yılına Devreden Sermaye Likit Değeri (TL)		
	26.227.522,09	772.477,91		
Gerçekleşme Durumu	Fiziki Gerçekleşme (%)	Nakdi Gerçekleşme (%)		
	%	%97,14		



4.3.4. Açık ve Kapalı Spor Tesisleri

Açık ve Kapalı Spor Tesisleri Beden Eğitimi ve Spor alt sektöründe Üniversitenin İstanbul ve Ankara şehirlerindeki yerleşkelerinde öğrencilerin akademik, kültürel ve sosyal gelişimlerinin tamamlayıcı bir unsuru olan spor tesislerinin yapımı ile mevcut spor tesislerinin bakım ve onarımlarının hedeflendiği toplu projedir. Proje uygulamaları alt projeler itibariyle gerçekleştirilmekte olup, detay bilgileri altta sunulmuştur.



A. Spor Tesislerinin Bakım Onarımı

Beden Eğitimi ve Spor alt sektöründe yer alan Açık ve Kapalı Spor Tesisleri projesinin alt projesi olarak Spor Tesislerinin Bakım Onarımı projesi ile İstanbul Hamidiye’de yer alan kapalı spor salonunun ikmal edilerek tamamlanması ve Ankara Gülhane’de yer alan açık ve kapalı spor tesislerin bakım ve onarımlarının gerçekleştirilmesi hedeflenmektedir.

Spor Toto Teşkilat Başkanlığı tarafından Ankara’da devam eden spor tesislerinin inşa, bakım ve onarımları gönderilen bağışlar Cumhurbaşkanlığı Olurları ile projeye ödenek olarak eklenirken; İstanbul’da devam eden Hamidiye Kapalı Spor Salonu İkmali işi için aynı kurumun gönderdiği şartlı bağış ve yardım projesi 2023 yılının son çeyreğinde ödenek olarak eklenmiştir.

Tablo- 58 Proje Künye Bilgileri (Spor Tesislerinin Bakım Onarımı)

Proje Adı	Spor Tesislerinin Bakım Onarımı				
Proje No	2023H05-212725-212726				
Kuruluşu	Sağlık Bilimleri Üniversitesi				
Yürütücü Kuruluş	Sağlık Bilimleri Üniversitesi				
Sektörü-Alt Sektörü	Eğitim / Beden Eğitimi ve Spor				
Başlama-Bitiş Yılı	2023- 2025				
Türü	Toplu				
Proje Yer Bilgileri	İstanbul, Ankara				
Proje Karakteristik Bilgileri	Bakım Onarım, Makine-Teçhizat				
Proje Tutar Bilgileri	Kredi	Hibe	Bütçe Kaynağı	Toplam	
	0		14.751.890	14.751.890	
Proje Ödenek Bilgileri	Finansman Kaynağı	Bütçe	Ekonomik Kodu		
	Hibe		0605 GAYRİMENKUL SERMAYE ÜRETİM GİDERLERİ		
	Bütçe Kaynağı	Özel Bütçe- Hazine Yardımı	5.557.905		
			0607 GAYRİMENKUL BÜYÜK ONARIM GİDERLERİ		
			9.193.985		
Proje Dipnotları	<i>KaYa’da 5.557.905 TL’lik Yurt İçi Hibe Ödeneği İçin Yeni Tertip Açılmadığından; Spor Toto Teşkilat Başkanlığından Gönderilen 5.557.905 TL, Özel Bütçeli İdareler-Hazine Yardımı Tertibinde Görünmektedir.</i>				
İhale Bilgileri	İhale Kayıt No	Yaklaşık Maliyet	İşin Türü		
1- SBÜ Gülhane Külliyesi Spor Sahası Tribün Altı Mahaller ve Çeşitli Yapım İşleri İşi	2022/951028	4.299.086	Yapım		
2- Kapalı Spor Salonları İkmal İnşaatı Yapım İşi	2023/289492	19.968.356	Yapım		
Sözleşme Bilgileri	Sözleşme Bedeli (KDV Hariç, TL)	Sözleşme Tarihi	İşin Başlangıç Tarihi	İşin Bitiş Tarihi	İş Artış Oranı (%)
1- SBÜ Gülhane Külliyesi Spor Sahası Tribün Altı Mahaller ve Çeşitli Yapım İşleri İşi	3.614.189	04.11.2022	04.11.2022	02.04.2023	9,96

Proje Adı	Spor Tesislerinin Bakım Onarımı			
2- Kapalı Spor Salonları İkmal İnşaatı Yapım İşi	18.986.033	08.05.2023	18.05.2023	12.03.2024
Ödenek Bilgileri	Toplam Proje Ödenegi (2023-2025, TL)	Kümülatif Harcama (TL)	2023 Yılı Başlangıç Ödenegi (TL)	2023 Yılı Toplam Ödenek (TL)
	14.751.890		6.000.000	11.560.648,79
Harcama Bilgileri	e-bütçe Harcama (TL)	2024 Yılına Devreden Sermaye Likit Değeri (TL)		
		6.138.164,62		5.422.484,17
Gerçekleşme Durumu	Fiziki Gerçekleşme (%)		Nakdi Gerçekleşme (%)	
			% 53,10	



Görseller: Gülhane Sentetik Çim Sahası

4.3.5. Kampüs Altyapısı

Kampüs Altyapısı Sağlık Bilimleri Üniversitesinin İstanbul ve Ankara’da yer alan yerleşkelerinin alt yapı dönüşümlerinin gerçekleştirildiği toplu projedir. 11. Kalkınma Planında yer alan engellilerin erişilebilirliğinin artırılmasına yönelik önleyici tedbirler doğrultusunda; engelli hayatını kolaylaştıracak alt yapı dönüşümleri Engelli Hayatının Kolaylaştırılması projesi kapsamında gerçekleştirilmesi hedeflenmektedir.

A. Kampüs Altyapısı

Tablo- 59 Proje Künye Bilgileri (Kampüs Altyapısı)

Proje Adı	Kampüs Altyapısı				
Proje No	2021H03-168594-168595				
Kuruluşu	Sağlık Bilimleri Üniversitesi				
Yürütücü Kuruluş	Sağlık Bilimleri Üniversitesi				
Sektörü-Alt Sektörü	Eğitim / Yükseköğretim				
Başlama-Bitiş Yılı	2021-2023				
Türü	Toplu				
Proje Yer Bilgileri	İstanbul				
Proje Karakteristik Bilgileri	Doğalgaz Dönüşümü, Elektrik hattı, Kampüs İçi Yol, Kanalizasyon hattı, Peyzaj, Su isale hattı, Telefon hattı				
Proje Tutar Bilgileri	Kredi	Hibe	Bütçe Kaynağı	Toplam	
	0	0	9.793.898	9.793.898	
Proje Ödenek Bilgileri	Finansman Kaynağı	Bütçe	Ekonomik Kodu		
	Bütçe Kaynağı	Özel Bütçe- Hazine Yardımı	0605 GAYRİMENKUL SERMAYE ÜRETİM GİDERLERİ		
Proje Dipnotları					
İhale Bilgileri	İhale Kayıt No	Yaklaşık Maliyet	İşin Türü		
			Yapım		
Sözleşme Bilgileri	Sözleşme Bedeli (KDV Hariç, TL)	Sözleşme Tarihi	İşin Başlangıç Tarihi	İşin Bitiş Tarihi	İş Artış Oranı (%)
Ödenek Bilgileri	Toplam Proje Ödeneği (2021-2023, TL)	Kümülatif Harcama (TL)	2023 Yılı Başlangıç Ödeneği (TL)	2023 Yılı Toplam Ödenek (TL)	
	9.793.898	2.965.000	16.500.000	6.828.898	
Harcama Bilgileri	e-bütçe Harcama (TL)		2024 Yılına Devreden Sermaye Likit Değeri (TL)		
	3.390.157,00		3.438.741,00		
Gerçekleşme Durumu	Fiziki Gerçekleşme (%)		Nakdi Gerçekleşme (%)		
	%		%49,64		

B. Engelli Hayatının Kolaylaştırılması

Tablo- 60 Proje Künye Bilgileri (Engelli Hayatının Kolaylaştırılması)

Proje Adı	Engelli Hayatının Kolaylaştırılması				
Proje No	2021H03-168594-214875				
Kuruluşu	Sağlık Bilimleri Üniversitesi				
Yürütücü Kuruluş	Sağlık Bilimleri Üniversitesi				
Sektörü-Alt Sektörü	Eğitim / Yükseköğretim				
Başlama-Bitiş Yılı	2023-2023				
Türü	Toplu				
Proje Yer Bilgileri	İstanbul				
Proje Karakteristik Bilgileri	Doğalgaz Dönüşümü, Elektrik hattı, Kampüs İçi Yol, Kanalizasyon hattı, Peyzaj, Su isale hattı, Telefon hattı				
Proje Tutar Bilgileri	Kredi	Hibe	Bütçe Kaynağı	Toplam	
	0	0	500.000	500.000	
Proje Ödenek Bilgileri	Finansman Kaynağı	Bütçe	Ekonomik Kodu		
	Bütçe Kaynağı	Özel Bütçe- Hazine Yardımı	0605 GAYRİMENKUL SERMAYE ÜRETİM GİDERLERİ		
Proje Dipnotları					
İhale Bilgileri	İhale Kayıt No	Yaklaşık Maliyet		İşin Türü	
				Yapım	
Sözleşme Bilgileri	Sözleşme Bedeli (KDV Hariç, TL)	Sözleşme Tarihi	İşin Başlangıç Tarihi	İşin Bitiş Tarihi	İş Artış Oranı (%)
Ödenek Bilgileri	Toplam Proje Ödeneği (TL)	Kümülatif Harcama (TL)	2023 Yılı Başlangıç Ödeneği (TL)	2023 Yılı Toplam Ödenek (TL)	
	500.000		500.000	500.000	
Harcama Bilgileri	e-bütçe Harcama (TL)		2024 Yılına Devreden Sermaye Likit Değeri (TL)		
			0,00 500.000,00		
Gerçekleşme Durumu	Fiziki Gerçekleşme (%)		Nakdi Gerçekleşme (%)		
	%		%0		

4.3.6. Dış Hekimliği Uygulama Fakültesi ve Hastanesi

Dış Hekimliği Uygulama Fakültesi ve Hastanesi projesi Derslik ve Merkezi Birimler ana projesinde yer alan Gülhane Dış Hekimliği SUAM projesini tamamlayacak nitelikte yatırım programında yer almaktadır. Hizmete alınacak dış hastanesinde ağız ve diş sağlığı alanında modern tıbbî cihazlarla teçhiz edilmiş muayenahaneler, ameliyathaneler ve laboratuvarların kurulması hedeflenmekte; hastalara ayakta ve yatakta tedavi hizmeti sunulabilecek ergonomik mefruşatlarla donatılması hedeflenmiştir. Sağlık sektöründe yer alan proje 2023 yılında tamamlanmıştır.

Tablo- 61 Proje Künye Bilgileri (Dış Hekimliği Uygulama Fakültesi ve Hastanesi)

Proje Adı	Dış Hekimliği Uygulama Fakültesi ve Hastanesi				
Proje No	2023I00-192003				
Kuruluşu	Sağlık Bilimleri Üniversitesi				
Yürütücü Kuruluş	Sağlık Bilimleri Üniversitesi				
Sektörü-Alt Sektörü	Sağlık / Sağlık				
Başlama-Bitiş Yılı	2023- 2023				
Türü	Müstakil				
Proje Yer Bilgileri	Ankara				
Proje Karakteristik Bilgileri	Makine-Teçhizat				
Proje Tutar Bilgileri	Kredi	Hibe	Bütçe Kaynağı	Toplam	
	0	0	73.387.344	73.387.344	
Proje Ödenek Bilgileri	Finansman Kaynağı	Bütçe	Ekonomik Kodu		
	Bütçe Kaynağı	Özel Bütçe- Hazine Yardımı	0601 MAMUL MAL ALIMLARI		
Proje Dipnotları					
İhale Bilgileri	İhale Kayıt No	Yaklaşık Maliyet	İşin Türü		
1-Merkezi Kompresör, Vakum Sistemi ve Toz Aspiratörü Sistemi	2022/1107175	2.018.825	Mal		
2- 57 Kalem Dış Hekimliği El Aletleri Alımı	2022/1473471	9.289.449	Mal		
3-15 Kalem Dış Hekimliği Fakültesi Cihaz Alımı	2022/1462487	1.468.088	Mal		
4- 45 Kalem Tefrişat Alımı	2022/1353318	10.060.538	Mal		
5- 21 Kalem Paslanmaz Çelik Laboratuvar, Klinik ve Ameliyathane Ekipmanları Alımı	2022/1352270	2.113.575	Mal		
6- 26 Kalem Protez Malzemeleri ve Klinik Cihaz Ekipmanları	2022/1190018	2.527.546	Mal		
7- 120 Adet Dış Üniteleri Alımı	2022/1096372	30.170.200	Mal		
Sözleşme Bilgileri	Sözleşme Bedeli (KDV Hariç, TL)	Sözleşme Tarihi	İşin Başlangıç Tarihi	İşin Bitiş Tarihi	İş Artış Oranı (%)
1- Merkezi Kompresör, Vakum Sistemi ve Toz Aspiratörü Sistemi	1.817.650	26.12.2022	26.12.2022	24.02.2023	

Proje Adı	Diş Hekimliği Uygulama Fakültesi ve Hastanesi			
2- 57 Kalem Diş Hekimliği El Aletleri Alımı	6.095.858	20.03.2023	20.03.2023	24.03.2023
3- 15 Kalem Diş Hekimliği Fakültesi Cihaz Alımı	799.760	29.03.2023	29.03.2023	05.04.2023
4- 45 Kalem Tefrişat Alımı	5.875.600	24.03.2023	24.03.2023	24.03.2023
5- 21 Kalem Paslanmaz Çelik Laboratuvar, Klinik ve Ameliyathane Ekipmanları Alımı	1.130.440	01.03.2023	01.03.2023	01.03.2023
6- 26 Kalem Protez Malzemeleri ve Klinik Cihaz Ekipmanları	733.284	31.01.2023	31.01.2023	03.02.2023
7- 120 Adet Diş Üniteleri Alımı	20.681.280	29.12.2022	29.12.2022	27.02.2023
Ödenek Bilgileri	Toplam Proje Ödeneği (TL)	Kümülatif Harcama (TL)	2023 Yılı Başlangıç Ödeneği (TL)	2023 Yılı Toplam Ödenek (TL)
	73.387.344		30.000.000	73.387.344
Harcama Bilgileri	e-bütçe Harcama (TL)	2024 Yılına Devreden Sermaye Likit Değeri (TL)		
		63.858.516,69		9.528.827,31
Gerçekleşme Durumu	Fiziki Gerçekleşme (%)		Nakdî Gerçekleşme (%)	
	%100		% 87,02	



Görsel: Gülhane Diş Hekimliği Sağlık Uygulama ve Araştırma Merkezi

4.3.7. Muhtelif İşler

Muhtelif İşler projesi ile Sağlık Bilimleri Üniversitesinin büro mefruşatı ve demirbaş alımları; laboratuvar cihazı alımları ile laboratuvar kuruluşları ile bilgi teknolojilerine yönelik donanım ve yazılım alımları gerçekleştirilmiştir.

Muhtelif İşler kapsamında gerçekleştirilmek üzere 7427 kanun numarasıyla kabul edilen 2023 Yılı Merkezi Yönetim Bütçe Kanunu'nun (T) cetvelinde 1'i hibe olmak üzere 2 adet T2 cinsi araç edinilmesine izin verilirken; hibe taşıt için yer verilen 2.000 TLödenek izbedel olarak yer almaktadır. Proje 2023 yılında tamamlanmıştır.

Tablo- 62 Proje Künye Bilgileri (Muhtelif İşler)

Proje Adı	Muhtelif İşler			
Proje No	2023H03-212494-212495			
Kuruluşu	Sağlık Bilimleri Üniversitesi			
Yürütücü Kuruluş	Sağlık Bilimleri Üniversitesi			
Sektörü-Alt Sektörü	Eğitim / Yükseköğretim			
Başlama-Bitiş Yılı	2023-2023			
Türü	Toplu			
Proje Yer Bilgileri	İstanbul, Ankara			
Proje Karakteristik Bilgileri	Bakım Onarım, BİT, Kesin Hesap, Makine-Teçhizat, T-2 (2 adet)			
Proje Tutar Bilgileri	Kredi	Hibe	Bütçe Kaynağı	Toplam
	0	2.000	192.936.433,00	192.938.433
Proje Ödenek Bilgileri	Finansman Kaynağı	Bütçe	Ekonomik Kodu	
	Hibe		06 SERMAYE GİDERLERİ	
			2.000	
	Bütçe Kaynağı	Özel Bütçe- Hazine Yardımı	0601 MAMUL MAL ALIMLARI	
			118.155.306	
	Bütçe Kaynağı	Özel Bütçe- Hazine Yardımı	0603 GAYRİ MADDİ HAK ALIMLARI	
			10.969.631	
	Bütçe Kaynağı	Özel Bütçe- Hazine Yardımı	0605 GAYRİMENKUL SERMAYE ÜRETİM GİDERLERİ	
			6.061.480	
	Bütçe Kaynağı	Özel Bütçe- Hazine Yardımı	0606 MENKUL MALLARIN BÜYÜK ONARIM GİDERLERİ	
			2.750.016	
Proje Dipnotları	<i>T-2 Cinsi 2 Adet Araçtan 1 Tanesi Hibe Olup; 2.000 TL Hibe Ödeneği İzbedel Olarak Yatırım Programında Yer almaktadır.</i>			
İhale Bilgileri	İhale Kayıt No	Yaklaşık Maliyet	İşin Türü	
1-Güvenlik Bilgileri ve Olay Yönetimi Yazılım Lisansı (3 Yıllık) Alımı	2023/1322190	1.788.333,33	Mal	
2- Microsoft Kampüs Lisans Yenileme Alımı	2023/1445768	1.238.909,50	Mal	
3- Sınav Soru Kitapçığı Baskı Makinesi Alımı	2023/1399199	1.274.666,00	Mal	
4- Erzurum Tıp Fakültesi 14 Kalem	2023/1184775	706.666,66	Mal	
		63.033,34		

Proje Adı	Muhtelif İşler		
Eğitim Materyali Alımı		16.966,67	
5- Kayseri Tıp Fakültesi 1 Kalem Fluoresan Ataçmanlı Kamera Sistemli Mikroskop Alımı	2023/1043690	861.230,72	Mal
6- Üniversitemiz Hamidiye Dış Hekimliği Fakültesi Laboratuvarlarında Kullanılmak Üzere 7 Kısım Tıbbi Cihaz Alım İşİ	2023/731512	1.048.666,66 3.499.998,00	Mal
7- Sağlık Bilimleri Üniversitesi GSMYO Travma İleri Yaşam Desteği Simülasyon Alanı Düzenlemesi	2023/615301	1.876.666,66	Mal
8- 5 Kalem İletişim Ağı Cihazları Lisans Güncelleme Alımı	2023/357089	2.317.668,00	Mal
9- Kamera Altyapı Sistemi Garanti Yenileme, Lisans Güncelleme ve Sunucu Kapasite Artırımı	2023/358121	6.816.094,00	Mal
10-Savunma Sağlık Bilimleri Enstitüsü (Gülhane Külliyesi) Hava ve Uzay Hekimliği Anabilim Dalı Başkanlığına Bağlı Hava ve Uzay Fizyolojisi Eğitim Merkezi Normobarik Hipoksi Eğitim Sistemi Alım İşİ	2023/190412	3.175.000,00	Mal
11- Hamidiye Dış Hekimliği Fakültesi Laboratuvarlarında Kullanılmak Üzere 3 Kısım Tıbbi Cihaz Alım İşİ	2023/731512	1.048.666,66 3.499.998,00	Mal
12- Üniversitemiz Hamidiye Dış Hekimliği Fakültesi Laboratuvarlarında Kullanılmak Üzere 7 Kısım Tıbbi Cihaz Alım İşİ	2022/1473460	119.875,00 892.166,67	Mal
13- Sağlık Bilimleri Üniversitesi Hamidiye Dış Hekimliği Fakültesi Laboratuvar Kurulum İşİ	2022/1441279	1.712.950,00	Mal

Proje Adı	Muhtelif İşler				
Sözleşme Bilgileri	Sözleşme Bedeli (KDV Hariç, TL)	Sözleşme Tarihi	İşin Başlangıç Tarihi	İşin Bitiş Tarihi	İş Artış Oranı (%)
1-Güvenlik Bilgileri ve Olay Yönetimi Yazılım Lisansı (3 Yıllık) Alımı	1.560.000,00	27.12.2023	27.12.2023	27.12.2023	
2- Microsoft Kampüs Lisans Yenileme Alımı	1.108.011,00	26.12.2023	26.12.2023	26.12.2023	
3- Sınav Soru Kitapçığı Baskı Makinesi Alımı	1.165.000,00	27.12.2023	27.12.2023	27.12.2023	
4- Erzurum Tıp Fakültesi 14 Kalem Eğitim Materyali Alımı	662.500,00	22.11.2023	23.11.2023	27.12.2023	
	49.000,00	07.12.2023	08.12.2023	11.01.2024	
	13.350,00	08.12.2023	09.12.2023	12.01.2024	
5- Kayseri Tıp Fakültesi 1 Kalem Floresan Ataçmanlı Kamera Sistemli Mikroskop Alımı	860.000,00	06.11.2023	06.11.2023	06.02.2026	
6- Üniversitemiz Hamidiye Dış Hekimliği Fakültesi Laboratuvarlarında Kullanılmak Üzere 7 Kısım Tıbbi Cihaz Alım İşİ	1.041.625,00	21.09.2023	21.09.2023	24.10.2023	
	3.499.998,00	22.09.2023	22.09.2023	06.10.2023	
7- Sağlık Bilimleri Üniversitesi GSMYO Travma İleri Yaşam Desteği Simülasyon Alanı Düzenlemesi	1.720.000,00	01.08.2023	01.08.2023	30.09.2023	
8- 5 Kalem İletişim Ağı Cihazları Lisans Güncelleme Alımı	1.935.000,00	23.05.2023	23.05.2023	31.05.2023	
9- Kamera Altyapı Sistemi Garanti Yenileme, Lisans Güncelleme ve Sunucu Kapasite Artırımı	5.862.354,00	25.05.2023	25.05.2023	07.06.2023	
10- Savunma Sağlık Bilimleri Enstitüsü (Gülhane Külliyesi) Hava ve Uzay Hekimliği Anabilim Dalı Başkanlığına Bağlı Hava ve Uzay Fizyolojisi Eğitim Merkezi Normobarik Hipoksi Eğitim Sistemi Alım İşİ	3.147.500,00	27.04.2023	27.04.2023	25.09.2023	
11- Hamidiye Dış Hekimliği Fakültesi	1.041.625,00	21.09.2023	21.09.2023	24.10.2023	

Proje Adı	Muhtelif İşler			
Laboratuvarlarında Kullanılmak Üzere 3 Kısım Tıbbi Cihaz Alım İşİ	3.499.998,00	22.09.2023	22.09.2023	06.10.2023
12- Hamidiye Dış Hekimliği Fakültesi Laboratuvarlarında Kullanılmak Üzere 7 Kısım Tıbbi Cihaz Alım İşİ	102.000,00	17.03.2023	17.03.2023	14.04.2023
	524.900,00	17.03.2023	17.03.2023	05.05.2023
13- Sağlık Bilimleri Üniversitesi Hamidiye Dış Hekimliği Fakültesi Laboratuvar Kurulum İşİ	1.214.000,00	02.03.2023	02.03.2023	05.05.2023
Ödenek Bilgileri	Toplam Proje Ödeneđi (TL)	Kümülatif Harcama (TL)	2023 Yılı Başlangıç Ödeneđi (TL)	2023 Yılı Toplam Ödenek (TL)
	192.936.433		31.800.000	142.936.433
Harcama Bilgileri	e-bütçe Harcama (TL)	2024 Yılına Devreden Sermaye Likit Deđeri (TL)		
		85.586.103,93		107.350.329,07
Gerçekleşme Durumu	Fiziki Gerçekleşme (%)	Nakdi Gerçekleşme (%)		
	%100			% 44,36



4.3.8. Çeşitli Ünitelerin Etüt Projesi

Çeşitli Ünitelerin Etüt Projesi ile Sağlık Bilimleri Üniversitesinin plan, proje ve harita alımları; zemin etütleri ve deprem dayanıklılık testlerinin gerçekleştirilmesi ile yatırım programına teklif edilmesi tasarlanan projelerin projelendirme işlerinin gerçekleştirilmesi hedeflenmektedir. Proje ödenekleri 2023 yılında kullanılmamıştır.

Tablo- 63 Proje Künye Bilgileri (Çeşitli Ünitelerin Etüt Projesi)

Proje Adı	Çeşitli Ünitelerin Etüt Projesi				
Proje No	2023H03-212488-212489				
Kuruluşu	Sağlık Bilimleri Üniversitesi				
Yürütücü Kuruluş	Sağlık Bilimleri Üniversitesi				
Sektörü-Alt Sektörü	Eğitim / Yükseköğretim				
Başlama-Bitiş Yılı	2023-2023				
Türü	Toplu				
Proje Yer Bilgileri	İstanbul, Ankara				
Proje Karakteristik Bilgileri	Etüt-Proje, Müşavirlik				
Proje Tutar Bilgileri	Kredi	Hibe	Bütçe Kaynağı	Toplam	
	0	0	200.000	200.000	
Proje Ödenek Bilgileri	Finansman Kaynağı	Bütçe	Ekonomik Kodu		
	Bütçe Kaynağı	Özel Bütçe- Hazine Yardımı	0603 GAYRİ MADDİ HAK ALIMLARI		
Proje Dipnotları					
İhale Bilgileri	İhale Kayıt No	Yaklaşık Maliyet		İşin Türü	
Sözleşme Bilgileri	Sözleşme Bedeli (KDV Hariç, TL)	Sözleşme Tarihi	İşin Başlangıç Tarihi	İşin Bitiş Tarihi	İş Artış Oranı (%)
Ödenek Bilgileri	Toplam Proje Ödeneği (TL)	Kümülatif Harcama (TL)	2023 Yılı Başlangıç Ödeneği (TL)	2023 Yılı Toplam Ödenek (TL)	
	200.000			200.000	
Harcama Bilgileri	e-bütçe Harcama (TL)		2024 Yılına Devreden Sermaye Likit Değeri (TL)		
	0,00		200.000,00		
Gerçekleşme Durumu	Fiziki Gerçekleşme (%)		Nakdi Gerçekleşme (%)		
	%0		%0		

4.3.9. Yayın Alımı

Yayın Alımı projesi ile Sağlık Bilimleri Üniversitesinin kullanıcılarına e-kütüphane hizmetleriyle elektronik ortamda sunduğu yayın alımları ve veri tabanı aboneliklerinin sağlanması hedeflenirken; Üniversitesin Ankara Gülhane’de bulunan Prof. Dr. Fuat SEZGİN Kütüphanesi, Tıp Tarihi ve Deontoloji Kütüphanesi, İstanbul Hamidiye’de bulunan SBÜ Merkez Kütüphanesi ile Üniversitenin Özbekistan-Buhara ve Somali-Mogadişu’da kurulma çalışmaları devam eden kütüphanelerine basılı yayın alımlarının gerçekleştirilmesi hedeflenmiştir. Proje 2023 yılında tamamlanmıştır.

Tablo- 64 Proje Künye Bilgileri (Yayın Alımı)

Proje Adı	Yayın Alımı				
Proje No	2023H03-212490-212491				
Kuruluşu	Sağlık Bilimleri Üniversitesi				
Yürütücü Kuruluş	Sağlık Bilimleri Üniversitesi				
Sektörü-Alt Sektörü	Eğitim / Yükseköğretim				
Başlama-Bitiş Yılı	2023-2023				
Türü	Toplu				
Proje Yer Bilgileri	İstanbul, Ankara				
Proje Karakteristik Bilgileri	Basılı Yayın Alımı, Elektronik Yayın Alımı				
Proje Tutar Bilgileri	Kredi	Hibe	Bütçe Kaynağı	Toplam	
	0	0	4.000.000	4.000.000	
Proje Ödenek Bilgileri	Finansman Kaynağı	Bütçe	Ekonomik Kodu		
	Bütçe Kaynağı	Özel Bütçe- Hazine Yardımı	0601 MAMUL MAL ALIMLARI		
Proje Dipnotları					
İhale Bilgileri	İhale Kayıt No	Yaklaşık Maliyet		İşin Türü	
1607 Kalem Basılı Yayın Alımı	2023/305286	226.765,70		Mal	
		591.830,75			
		157.169,50			
		894.377,72			
		654.871,50			
Sözleşme Bilgileri	Sözleşme Bedeli (KDV Hariç, TL)	Sözleşme Tarihi	İşin Başlangıç Tarihi	İşin Bitiş Tarihi	İş Artış Oranı (%)
1607 Kalem Basılı Yayın Alımı	205.219,32	10.07.2023	10.07.2023	26.09.2023	
	487.766,00	10.07.2023	10.07.2023	26.09.2023	
	121.527,00	10.07.2023	10.07.2023	26.09.2023	
	716.870,00	14.07.2023	14.07.2023	02.10.2023	
	546.093,50	10.07.2023	10.07.2023	26.09.2023	
Ödenek Bilgileri	Toplam Proje Ödeneği (TL)	Kümülatif Harcama (TL)	2023 Yılı Başlangıç Ödeneği (TL)	2023 Yılı Toplam Ödenek (TL)	
	4.000.000		4.000.000	4.000.000	
Harcama Bilgileri	e-bütçe Harcama (TL)		2024 Yılına Devreden Sermaye Likit Değeri (TL)		
	3.996.455,59		3.544,41		
Gerçekleşme Durumu	Fiziki Gerçekleşme (%)		Nakdi Gerçekleşme (%)		
	%100		%99,91		

4.3.10. Rektörlük Bilimsel Araştırma Projeleri

Teknolojik Araştırma sektöründe proje desteği olarak yer alan Rektörlük Bilimsel Araştırma Projeleri ile Bilimsel Araştırma Projeleri Yönetmeliği hükümlerine uygun olarak döner sermaye işletme müdürlüklerinin araştırma projeleri gelirleri payı olarak aktardığı gelirlerin Bilimsel Araştırma Projeleri özel hesabına tahakkuk ettirilerek aktarılması sağlanmaktadır. Gelir gerçekleşmesi ölçüsünde ödenekleri serbest bırakılan proje ödenekleri BAP Koordinatörlüğü tarafından yönetmelik hükümlerine uygun olarak kullanılmaktadır.

Tablo- 65 Proje Künye Bilgileri (Rektörlük Bilimsel Araştırma Projeleri)

Proje Adı	Rektörlük Bilimsel Araştırma Projeleri			
Proje No	2023K12-191972			
Kuruluşu	Sağlık Bilimleri Üniversitesi			
Yürütücü Kuruluş	Sağlık Bilimleri Üniversitesi			
Sektörü-Alt Sektörü	Diğer Kamu Hizmetleri-Sosyal / Teknolojik Araştırma			
Başlama-Bitiş Yılı	2023-2023			
Türü	Müstakil			
Proje Yer Bilgileri	İstanbul			
Proje Karakteristik Bilgileri	Proje Desteği			
Proje Tutar Bilgileri	Kredi	Hibe	Bütçe Kaynağı	Toplam
	0	0	900.000	900.000
Proje Ödenek Bilgileri	Finansman Kaynağı	Bütçe	Ekonomik Kodu	
	Bütçe Kaynağı	Özel Bütçe - Öz Gelir	0601 MAMUL MAL ALIMLARI	
Proje Dipnotları	<i>Bilimsel Araştırma Projeleri Yönetmeliğinin 11. Maddesi gereği öz gelir karşılığı kaydedilen ödeneklerden karşılanacaktır.</i>			
Ödenek Bilgileri	Toplam Proje Ödeneği (TL)	Kümülatif Harcama (TL)	2023 Yılı Başlangıç Ödeneği (TL)	2023 Yılı Toplam Ödenek (TL)
	900.000			1.596.947
Harcama Bilgileri	e-bütçe Harcama (TL)		2024 Yılına Devreden Sermaye Likit Değeri (TL)	
	1.596.947,00		0,00	
Gerçekleşme Durumu	Fiziki Gerçekleşme (%)		Nakdi Gerçekleşme (%)	
	%100		%100	



4.4. 2023 YILI YATIRIM UYGULAMALARI

Sağlık Bilimleri Üniversitesi 2023 Yılı Yatırım Programının başlangıç ödeneği 261.900.000 TL iken, yıl içi eklenen ödenekler ile 2023 yılı yılsonu itibariyle toplam ödenek 851.065.710,79 TL olmuş ve proje ödeneklerinin 674.537.311,31 TL'si harcanmıştır. Nakdi gerçekleşme %79,26 olup; 176.528.399,49 TL'lik likit değer 2024 Yılı Yatırım Programında devam eden projelerle ilişkilendirilmek veya yeni projelere eklenmek suretiyle kullanılmaktadır.

Yatırım Programında yer alan proje giderlerinin gerçekleştiği sermaye giderlerinin durumu ve harcama/kalan ödenek dağılımı altta sunulmuştur.

Tablo- 66 Yatırım Programı Sermaye Giderleri Ödenekleri (KaYa, e-bütçe, TL, %)

Ekonomik Kod	Başlangıç Ödeneği (TL, KaYa, e-bütçe)	Toplam Ödenek (TL, KaYa)	Harcama (TL, e-bütçe)	Kalan Ödenek (TL, e-bütçe)	Nakdi Gerçekleşme Oranı (% Harcama/Toplam Ödenek)
Sermaye Giderleri	261.900.000	851.065.710,79	674.537.311,31	176.528.399,48	%79,26

Grafik- 13 Yatırım Programı Sermaye Giderleri Ödenekleri (%)

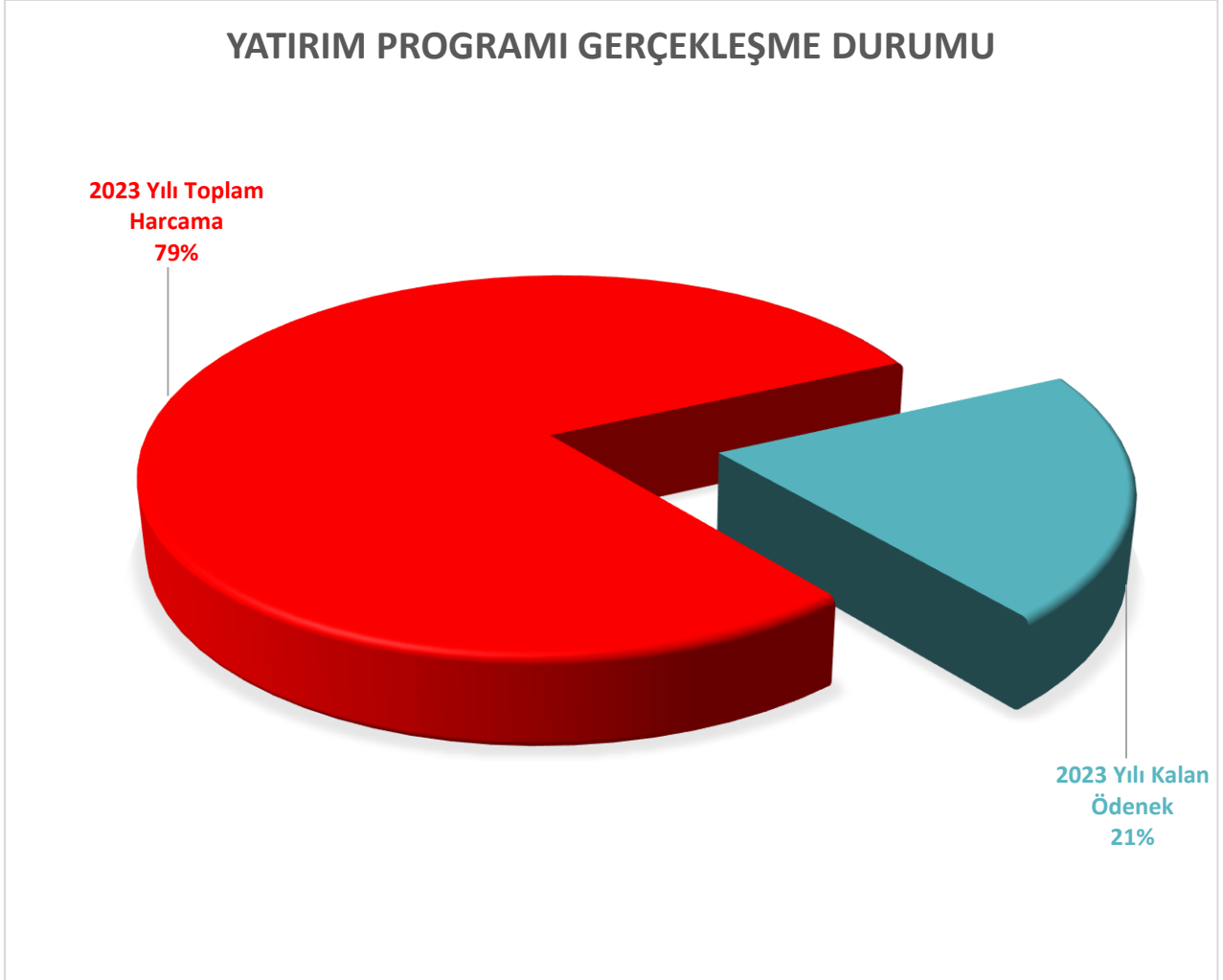

Sağlık Bilimleri Üniversitesinin 2023 Yılı Yatırım Programında Kültür, Yükseköğretim, Beden Eğitimi ve Spor, Sağlık ve Teknolojik Araştırma olmak üzere 5 farklı (alt) sektörde 15 proje bulunmaktadır.

5 farklı (alt) sektörde uygulanan toplam 15 projenin 5'i yıllık proje niteliğinde olup 2023 yılında 4'ü tamamlanmış, Çeşitli Ünitelerin Etüt Projesine ise ödenekleri kullanılmayarak başlanılmamıştır. Devam eden (yıllara sâri) proje niteliğinde olan 10 projeden Gülhane Dış Hekimliği SUAM'ın kesin kabulü yapılar tamamlanmış; Kampüs Altyapısı ve Engelli Hayatının Kolaylaştırılması projelerinin ise 2024 Yılı Yatırım Programında yer almaya devam ederek süreleri uzamış ve Mekteb-i Tıbbiye-i Şahane Binası 3. Etap Restorasyonu 2024 yılında son uygulama yılına girmiştir. İstanbul Hamidiye yerleşkesinde bulunan ve İstanbul İl Afet Riski Projesi kapsamında izlemeye alınan 4 deprem dönüşüm bina projesi ihale aşamasında olup henüz başlanmamıştır.

2023 Yılı Yatırım Programındaki projelerin sektörel dağılımları, yıl içi eklenen ödeneklerin kaynakları ve proje gerçekleşme durumları itibariyle durumları altta sunulmuştur.

Tablo- 67 2023 Yılı Yatırım Programı Yıl İçi İşlemler İcmali (KaYa, e-bütçe, TL)

2023 Yılı Yatırım Programı Yıl İçi İşlemler	
Başlangıç Ödeneği	261.900.000
Gelir Fazlası Karşılığı Eklenen Ödenek (+)	696.947
Likit Karşılığı Eklenen Ödenek (+)	177.910.858
Şartlı Bağış ve Yardım (+)	5.557.905
Ek Bütçe (+)	270.000.000
Yatırımları Hızlandırma Ödeneği (+)	20.000.000
Yedek Ödenek (+)	155.000.000
Yıl İçi Eklenen Toplam Ödenek (+)	629.165.710
Toplam Ödenek (KaYa)	851.065.710
Harcama	674.537.311
Nakdî Gerçekleşme (%)	%79,26
Kalan Ödenek	176.528.399

Tablo- 68 2023 Yılı Yatırım Programı Proje İhale Durumları (İcmal)

2023 Yılı Yatırım Programı Proje İhale Durumları	
2023 Yılında Tamamlanan Proje Sayısı (Devam Eden/Yıllara Sâri Projeler Hariç)	4
2023 Yılında Tamamlanan Proje Sayısı (Devam Eden/Yıllara Sâri Projeler)	1
Sonraki Yıllarda Devam Eden Olan Proje Sayısı	4
Devam Eden Projelerde İhale Aşamasındaki Proje Sayısı	4
Devam Eden Projelerde İhalesi Gerçekleştirilemeyen Proje Sayısı	
Başlanamayan Proje Sayısı	1

2023 YILI PROJE UYGULAMALARI

- Gemiř Yıllardan Devam Eden/Yıllara Sâri Projeler
- Yıllık Projeler

5. 2023 YILI PROJE UYGULAMALARI

5.1. YILLARA SÂRİ / DEVAM EDEN PROJELER

5.1.1. Mekteb-i Tıbbiye-i Şahane 3. Etap Restorasyonu

Mekteb-i Tıbbiye-i Şahane Binası II. Etap Restorasyonu projesinin 2022 yılında tasfiye edilerek tamamlanmasının ardından 2022 yılında yatırım programına yıl içi yeni proje olarak teklif edilen ve 2022-2024 yılları arasında uygulanmak üzere kabul edilen Mekteb-i Tıbbiye-i Şahane 3. Etap Restorasyonu işinin ihalesi 778.506.252,70 TL'lik sözleşme bedeliyle (KDV dahil) gerçekleşmiştir. Yer teslimi 02.01.2023 tarihinde gerçekleşen projenin bitiş tarihi 24.08.2024'tür.

Tablo- 69 Proje Özet Bilgileri (Mekteb-i Tıbbiye-i Şahane 3. Etap Restorasyonu, TL)

Proje Özet Bilgileri	
Toplam Proje Ödeneği (2022-2024) (TL)	693.000.000,00
Sözleşme Bedeli (TL, KDV Dahil)	778.506.252,70
İş Artış Oranı (%)	
İş Artış Oranıyla Birlikte Sözleşme Tutarı (TL, KDV Dahil)	
"Geçmiş Yıllar Harcama Toplamı (TL)	
2023 Yılı Başlangıç Ödeneği (TL)	75.000.000,00
Eklenen/Aktarılan Ödenek (+) (TL)	+70.000.000,00
Ek Ödenek Kaynağı	Likit Karşılığı Ödenek
Eklenen/Aktarılan Ödenek (+) (TL)	+20.000.000
Ek Ödenek Kaynağı	Yatırımları Hızlandırma Ödeneği (YHÖ)
Eklenen/Aktarılan Ödenek (+) (TL)	+200.000.000
Ek Ödenek Kaynağı	Ek Bütçe
Eklenen/Aktarılan Ödenek (+) (TL)	75.000.000
Ek Ödenek Kaynağı	Yedek Ödenek (YÖ)
Düşülen Ödenek (-) (TL)	
Aktarıldığı Proje	
2023 Yılı Toplam Ödenek (TL)	440.000.000,00
2023 yılı Toplam Harcama (TL)	440.000.000,00
2023 Yılı Kalan Ödenek (TL)	0,00

Tablo- 70 Proje Hakediş Bilgileri (Mekteb-i Tıbbiye-i Şahane 3. Etap Restorasyonu, TL)

Hakediş No.	Hakediş Tarihi	Brüt Tutar (TL)
1 No'lu Hakediş	22.02.2023	3.750.000,00
1 No'lu Hakediş	1.03.2023	36.464.266,91
2 No'lu Hakediş	24.03.2023	69.115.820,56
3 No'lu Hakediş	18.04.2023	31.573.412,75
4 No'lu Hakediş	18.05.2023	4.096.499,78
4 No'lu Hakediş	2.08.2023	20.000.000,00
4 No'lu Hakediş	8.08.2023	172.896,94
5 No'lu Hakediş	11.08.2023	31.773.691,43
6 No'lu Hakediş	15.08.2023	18.603.677,08
7 No'lu Hakediş	22.09.2023	21.134.860,60
8 No'lu Hakediş	17.10.2023	5.998.526,99
9 No'lu Hakediş	24.10.2023	48.167.716,75
10 No'lu Hakediş	23.11.2023	50.000.295,42
11 No'lu Hakediş	21.12.2023	24.148.334,79
11 No'lu Hakediş	28.12.2023	75.000.000
Toplam		440.000.000,00

Grafik- 14 Ödenek Gerçekleşme Durumu (Mekteb-i Tıbbiye-i Şahane 3. Etap Restorasyonu, %)





Görseller: Mekteb-i Tıbbiye-i Şahane
Binası 3. Etap Restorasyonu Projesi

5.1.2. Derslik ve Merkezi Birimler

A. Hamidiye İdari Binalar

Hamidiye İdari Binalar projesinin ihale öncesi projelendirme safhası tamamlanmış olup proje uygulama sahasının tarihi kent silüetinde yer almasından dolayı İstanbul Anıtlar ve Rölöve İl Müdürlüğünün koruma kurulları tarafından projeye onay verilmesi beklenmektedir. Projenin ihale sürecine geçilemediğinden 2023 yılında herhangi bir gerçekleşme bulunmamaktadır.

Tablo- 71 Proje Özet Bilgileri (Hamidiye İdari Binalar, TL)

Proje Özet Bilgileri	
Toplam Proje Ödeneği (2023-2024) (TL)	50.000.000,00
Sözleşme Bedeli (TL, KDV Dahil)	
İş Artış Oranı (%)	
İş Artış Oranıyla Birlikte Sözleşme Tutarı (TL, KDV Dahil)	
Geçmiş Yıllar Harcama Toplamı (TL)	
2023 Yılı Başlangıç Ödeneği (TL)	6.000.000,00
Eklenen/Aktarılan Ödenek (+) (TL)	6.345.297,00
Ek Ödenek Kaynağı	Likit Karşılığı Ödenek
Düşülen Ödenek (-) (TL)	
Aktarıldığı Proje	
2023 Yılı Toplam Ödenek (TL)	12.345.297,00
2023 Yılı Toplam Harcama (TL)	0,00
2023 Yılı Kalan Ödenek (TL)	12.345.297,00

Grafik- 15 Ödenek Gerçekleşme Durumu (Hamidiye İdari Binalar, %)





Görsel: İstanbul İl Afet Risk Azaltma Planı (İRAP) Tanımlı Hamidiye İdari Binalar Projesi

B. Hamidiye Eczacılık Fakültesi

Hamidiye Eczacılık Fakültesi projesinin ihale öncesi projelendirme safhası tamamlanmış olup proje uygulama sahasının tarihi kent silüetinde yer almasından dolayı İstanbul Anıtlar ve Rölöve İl Müdürlüğünün koruma kurulları tarafından projeye onay verilmesi beklenmektedir. Projenin ihale sürecine geçilemediğinden 2023 yılında herhangi bir hakediş düzenlenmemiştir.

Tablo- 72 Proje Özet Bilgileri (Hamidiye Eczacılık Fakültesi, TL)

Proje Özet Bilgileri	
Toplam Proje Ödeneği (2023-2025) (TL)	91.000.000,00
Sözleşme Bedeli (TL, KDV Dahil)	
İş Artış Oranı (%)	
İş Artış Oranıyla Birlikte Sözleşme Tutarı (TL, KDV Dahil)	
Geçmiş Yıllar Harcama Toplamı (TL)	
2023 Yılı Başlangıç Ödeneği (TL)	10.000.000,00
Eklenen/Aktarılan Ödenek (+) (TL)	4.443.549
Ek Ödenek Kaynağı	Likit Karşılığı Ödenek
Düşülen Ödenek (-) (TL)	
Aktarıldığı Proje	
2023 Yılı Toplam Ödenek (TL)	14.443.549,00
2023 Yılı Toplam Harcama (TL)	504.000,00
2023 Yılı Kalan Ödenek (TL)	13.939.549,00

Grafik- 16 Ödenek Gerçekleşme Durumu (Hamidiye Eczacılık Fakültesi, %)

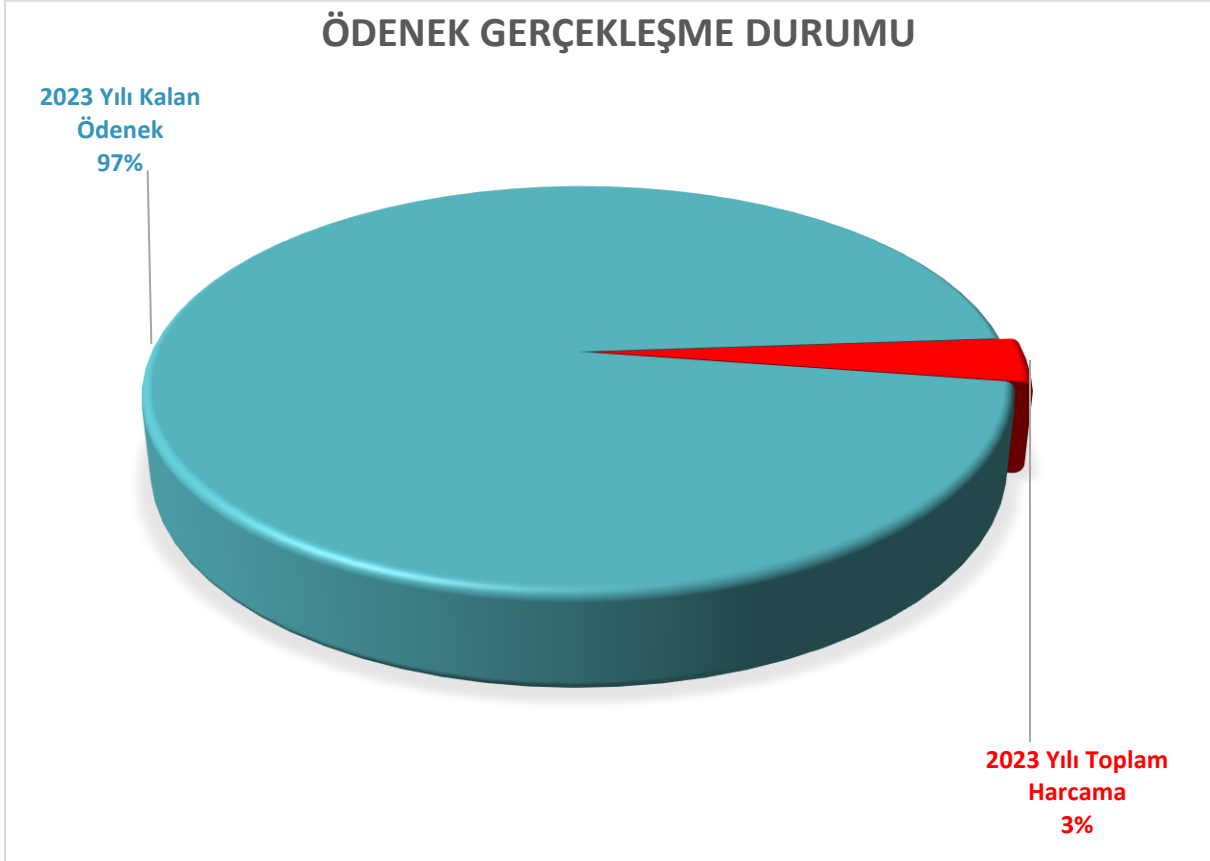

Tablo- 73 Proje Uygulamaları (Hamidiye Eczacılık Fakültesi, TL)

Hamidiye Eczacılık Fakültesi Proje Ödeneklerinden Yapılan İşler	Brüt Tutar (TL)
Sağlık Bilimleri Üniversitesi Hamidiye Yerleşkesi Hemşirelik Fakültesi ve Eczacılık Fakültesi Eğitim Binası Projesinin (Yaklaşık 11000m2) Zemin Etüdü (Yaklaşık 17 adet sondaj kuyusu) ve Jeoteknik Raporları Dosyasının Hazırlanması İş	504.000,00
Toplam	504.000,00



Görsel: Selimiye-Üsküdar Bölgesine Yapılacak Olan İstanbul İl Afet Risk Azaltma Planı (İRAP) Tanımlı Hamidiye Deprem Dönüşüm Binaları

C. Hamidiye Hemşirelik Fakültesi

Hamidiye Hemşirelik Fakültesi projesinin ihale öncesi projelendirme safhası tamamlanmış olup proje uygulama sahasının tarihi kent silüetinde yer almasından dolayı İstanbul Anıtlar ve Rölöve İl Müdürlüğü'nün koruma kurulları tarafından projeye onay verilmesi beklenmektedir. Projenin ihale sürecine geçilemediğinden 2023 yılında herhangi bir hakediş düzenlenmemiştir.

Tablo- 74 Proje Özet Bilgileri (Hamidiye Hemşirelik Fakültesi, TL)

Proje Özet Bilgileri	
Toplam Proje Ödeneği (2023-2025) (TL)	65.000.000,00
Sözleşme Bedeli (TL, KDV Dahil)	
İş Artış Oranı (%)	
İş Artış Oranıyla Birlikte Sözleşme Tutarı (TL, KDV Dahil)	
Geçmiş Yıllar Harcama Toplamı (TL)	
2023 Yılı Başlangıç Ödeneği (TL)	10.000.000,00
Eklenen/Aktarılan Ödenek (+) (TL)	4.566.912,00
Ek Ödenek Kaynağı	Likit Karşılığı Ödenek
Düşülen Ödenek (-) (TL)	
Aktarıldığı Proje	
2023 Yılı Toplam Ödenek (TL)	14.566.912,00
2023 Yılı Toplam Harcama (TL)	1.524.000,00
2023 Yılı Kalan Ödenek (TL)	13.042.912,00

Grafik- 17 Ödenek Gerçekleşme Durumu (Hamidiye Hemşirelik Fakültesi, %)



Tablo- 75 Proje Uygulamaları (Hamidiye Hemşirelik Fakültesi, TL)

Hamidiye Hemşirelik Fakültesi Proje Ödeneklerinden Yapılan İşler	Brüt Tutar (TL)
Sağlık Bilimleri Üniversitesi Hamidiye Yerleşkesi Hemşirelik Fakültesi Eğitim Binası Uygulama Projeleri ve İhale Dokümanları Dosyasının Hazırlanması İşİ	508.800,00
Sağlık Bilimleri Üniversitesi Hamidiye Yerleşkesi SBF-Hemşirelik Fakültesi ve İdari Hizmet Binası Projesinin (Yaklaşık 24000 metrekare) Zemin Etüdü (Yaklaşık 20 adet sondaj kuyusu) ve Jeoteknik Raporları Dosyasının Hazırlanması İşİ	511.200,00
Sağlık Bilimleri Üniversitesi Hamidiye Yerleşkesi SBF-Hemşirelik Fakültesi ve İdari Hizmet Binası Projesine (Yaklaşık 24000 metrekare) İlave Olarak İki Kat Kapalı Otopark Avan-Uygulama Projeleri ve İhale Dökümanları Dosyasının Hazırlanması İşİ	504.000,00
Toplam	1.524.000,00

D. Hamidiye Sağlık Bilimleri Fakültesi

Hamidiye Sağlık Bilimleri Fakültesi projesinin ihale öncesi projelendirme safhası tamamlanmış olup proje uygulama sahasının tarihi kent silüetinde yer almasından dolayı İstanbul Anıtlar ve Rölöve İl Müdürlüğünün koruma kurulları tarafından projeye onay verilmesi beklenmektedir. Projenin ihale sürecine geçilemediğinden 2023 yılında herhangi bir gerçekleşme bulunmamaktadır.

Tablo- 76 Proje Özet Bilgileri (Hamidiye Sağlık Bilimleri Fakültesi, TL)

Proje Özet Bilgileri	
Toplam Proje Ödeneği (2023-2025) (TL)	110.000.000,00
Sözleşme Bedeli (TL, KDV Dahil)	
İş Artış Oranı (%)	
İş Artış Oranıyla Birlikte Sözleşme Tutarı (TL, KDV Dahil)	
Geçmiş Yıllar Harcama Toplamı (TL)	
2023 Yılı Başlangıç Ödeneği (TL)	14.000.000,00
Eklenen/Aktarılan Ödenek (+) (TL)	5.772.831
Ek Ödenek Kaynağı	Likit Karşılığı Ödenek
Düşülen Ödenek (-) (TL)	-10.100.000,00
Aktarıldığı Proje	Gülhane Dış Hekimliği SUAM
2023 Yılı Toplam Ödenek (TL)	9.672.831,00
2023 Yılı Toplam Harcama (TL)	0,00
2023 Yılı Kalan Ödenek (TL)	9.672.831,00

Grafik- 18 Ödenek Gerçekleşme Durumu (Hamidiye Sağlık Bilimleri Fakültesi, %)



Görsel: İstanbul İl Afet Risk Azaltma Planı (İRAP) Tanımlı
Hamidiye Sağlık Bilimleri Fakültesi Projesi

E. Gülhane Dış Hekimliği Sağlık Uygulama ve Araştırma Merkezi Onarımı

Gülhane Dış Hekimliği Sağlık Uygulama ve Araştırma Merkezi Onarımı projesinin ihale süreçleri 2021 yılında tamamlanmış olup 2021 yılında ilk hakedişi ödenmiştir.

2022 yılında 9. hakedişi ödenen projede 2023/II. dönemde 11. hakedişi ödenmiştir. 2023 yılı üçüncü çeyrek dönemi itibariyle projenin geçici kabulü yapılmış olup fizikî gerçekleşme oranı %100'dür. Proje 2023 yılının son çeyreğinde kesin kabulü yapılarak tamamlanmıştır.

Tablo- 77 Proje Özet Bilgileri (Gülhane Dış Hekimliği SUAM, TL)

Proje Özet Bilgileri	
Toplam Proje Ödeneği (2021-2023) (TL)	93.866.851,00
Sözleşme Bedeli (TL, KDV Dahil)	30.972.640,00
İş Artış Oranı (%)	9,9978
İş Artış Oranıyla Birlikte Sözleşme Tutarı (TL, KDV Dahil)	34.069.222,60
Geçmiş Yıllar Harcama Toplamı (TL)	51.840.000,00
2023 Yılı Başlangıç Ödeneği (TL)	30.000.000,00
Eklenen/Aktarılan Ödenek (+) (TL)	+1.926.851
Ek Ödenek Kaynağı	Likit Karşılığı Ödenek
Eklenen/Aktarılan Ödenek (+) (TL)	+10.100.000
Ek Ödenek Kaynağı	Hamidiye Sağlık Bilimleri Fakültesi
Düşülen Ödenek (-) (TL)	
Aktarıldığı Proje	
2023 Yılı Toplam Ödenek (TL)	42.026.851,00
2023 Yılı Toplam Harcama (TL)	41.715.444,39
2023 Yılı Kalan Ödenek (TL)	311.406,61



Görseller: Gülhane Dış Hekimliği Sağlık Uygulama ve Araştırma Merkezi

Grafik- 19 Ödenek Gerçekleşme Durumu (Gülhane Dış Hekimliği SUAM, %)



Tablo- 78 Proje Hakediş Bilgileri (Gülhane Dış Hekimliği SUAM, TL)

Hakediş No.	Hakediş Tarihi	Brüt Tutar (TL)
1 No'lu Hakediş	21.12.2021	1.632.947,91
2 No'lu Hakediş	12.04.2022	3.342.382,12
3 No'lu Hakediş	18.05.2022	4.428.601,10
4 No'lu Hakediş	13.06.2022	6.223.547,30
5 No'lu Hakediş	07.07.2022	4.616.023,57
6 No'lu Hakediş	15.08.2022	7.178.492,17
7 No'lu Hakediş	20.09.2022	5.971.936,82
8 No'lu Hakediş	17.10.2022	6.784.539,73
9 No'lu Hakediş	14.11.2022	6.710.910,43
10 No'lu Hakediş	28.03.2023	15.558.166,14
11 No'lu Hakediş	03.05.2023	15.368.684,86
11 No'lu Hakediş	01.06.2023	6.000.000,00
11 No'lu Hakediş	12.07.2023	1.096.293,65
12 No'lu Hakediş	09.08.2023	3.003.706,35
12 No'lu Hakediş	07.09.2023	688.593,39
Toplam		88.604.825,54

5.1.3. Açık ve Kapalı Spor Tesisleri

Açık ve Kapalı Spor Tesisleri projesinde Spor Tesislerinin Bakım ve Onarımı kapsamında Gülhane'de bulunan açık spor tesisinin tribün altı mahalleri ve çeşitli yapım işleri gerçekleşirken; İstanbul Hamidiye Kapalı Spor Salonları İkmal İnşaatı Yapım İşi ihalesi 2023/II. dönemde sonuçlanmış ve III. Dönemde ilk hakedişi düzenlenmiştir.

Proje yıllara sâri olarak yatırım programına alınırken 2023 yılı için 6.000.000 TL'lik hazine yardımı ödeneği öngörülmüştür. Projeye Spor Toto Başkanlığı tarafından yılın ilk çeyrek döneminde 1.466.579 TL, ikinci çeyrek dönemde ise 2.048.674 TL ve 798.080 TL şartlı bağış ve yardım gönderilmiştir. Projeye önceki seneden devreden 7.935 TL şartlı bağış ve yardım ödeneği eklenirken, 2.743 TL'lik likit karşılığı ödenek eklenmiştir. Yılın son çeyreğinde ise projeye eklenmesi için Cumhurbaşkanlığı Onayına sunulan Hamidiye Kapalı Spor Salonları İkmal İnşaatı Yapım İşi için Spor Toto Başkanlığı tarafından gönderilen 1.236.637,37 TL onaylanarak projeye eklenmiştir.

A. Spor Tesislerinin Bakım ve Onarımı

Tablo- 79 Proje Özet Bilgileri (Spor Tesisleri, TL)

Proje Özet Bilgileri	
Toplam Proje Ödeneği (2023-2025)	14.751.890
SBÜ Gülhane Külliyesi Spor Sahası Tribün Altı Mahaller ve Çeşitli Yapım İşleri İşi	Sözleşme Bedeli (KDV Dahil, TL) 4.264.743 İş Artış Oranı (%) İş Artış Oranı ile Birlikte Sözleşme Tutarı (KDV Dahil, TL)
Kapalı Spor Salonları İkmal İnşaatı Yapım İşi	Sözleşme Bedeli (KDV Dahil, TL) 22.403.519 İş Artış Oranı (%) İş Artış Oranı ile Birlikte Sözleşme Tutarı (KDV Dahil, TL)
Geçmiş Yıllar Harcama Toplamı	
2023 Yılı Başlangıç Ödeneği	6.000.000
Eklenen/Aktarılan Ödenek (+)	+1.466.579
Ek Ödenek Kaynağı	Şartlı Bağış ve Yardım
Eklenen/Aktarılan Ödenek (+)	+2.048.674
Ek Ödenek Kaynağı	Şartlı Bağış ve Yardım
Eklenen/Aktarılan Ödenek (+)	+7.935
Ek Ödenek Kaynağı	Şartlı Bağış ve Yardım
Eklenen/Aktarılan Ödenek (+)	+798.080
Ek Ödenek Kaynağı	Şartlı Bağış ve Yardım
Eklenen/Aktarılan Ödenek (+)	+2.743
Ek Ödenek Kaynağı	Likit Karşılığı Ödenek
Eklenen/Aktarılan Ödenek (+)	+1.236.637
Ek Ödenek Kaynağı	Şartlı Bağış ve Yardım
Düşülen Ödenek (-) (TL)	
Aktarıldığı Proje	
2023 Yılı Toplam Ödenek 11.560.648,79	
2023 Yılı Toplam Harcama 6.138.164,62	
2023 Yılı Kalan Ödenek 5.422.484,17	

Grafik- 20 Ödenek Gerçekleşme Durumu (Spor Tesisleri, %)



Tablo- 80 Proje Hakediş Bilgileri (SBÜ Gülhane Külliyesi Spor Sahası Tribün Altı Mahaller ve Çeşitli Yapım İşleri İşi, TL)

Hakediş No.	Hakediş Tarihi	Brüt Tutar (TL)
1 No'lu Hakediş	09.02.2023	1.471.000,94
2 No'lu Hakediş	13.03.2023	2.048.673,97
3 No'lu Hakediş	13.04.2023	1.057.643,09
4 No'lu Hakediş	19.06.2023	202.029,25
Toplam		4.779.347,25

Tablo- 81 Proje Hakediş Bilgileri (Kapalı Spor Salonları İkmal İnşaatı Yapım İşi, TL)

Hakediş No.	Hakediş Tarihi	Brüt Tutar (TL)
1 No'lu Hakediş	22.09.2023	1.236.637,37
Toplam		1.236.637,37

Tablo- 82 Proje Uygulamaları (Spor Tesislerinin Bakım ve Onarımı, TL)

Spor Tesislerinin Bakım ve Onarımı Proje Ödeneklerinden Yapılan İşler	Brüt Tutar (TL)
Hamidiye Külliyesi Jenerotör Bakım İşi	80.880,00
Toplam	80.880,00

5.1.4. Kampüs Altyapısı

A. Kampüs Altyapısı

Kampüs Alt Yapısı projesinde 4734 sayılı Kamu İhale Kanunu 22-D hükümlerine göre kurum bütçesinin yapım işleri için konulan ödeneğinin %10'luk limiti dahilinde ve parasal sınırlar içerisinde alımlar gerçekleştirilmiştir.

Proje özet bilgileri ve proje kapsamında yapılan alımların detay bilgileri altta sunulmuştur.

Tablo- 83 Proje Özet Bilgileri (Kampüs Alt Yapısı, TL)

Proje Özet Bilgileri	
Toplam Proje Ödeneği (2021-2023) (TL)	9.793.898
Sözleşme Bedeli (TL, KDV Dahil)	
İş Artış Oranı (%)	
İş Artış Oranıyla Birlikte Sözleşme Tutarı (TL, KDV Dahil)	
Geçmiş Yıllar Harcama Toplamı (TL)	2.965.000,00
2023 Yılı Başlangıç Ödeneği (TL)	"16.500.000,00
Eklenen/Aktarılan Ödenek- (+)	
Ek Ödenek Kaynağı	
Düşülen Ödenek (-) (TL)	-10.000.000,00
Aktarıldığı Proje	Muhtelif İşler
2023 Yılı Toplam Ödenek (TL)	6.828.898,00
2023 Yılı Toplam Harcama (TL)	3.390.157,00
2023 Yılı Kalan Ödenek (TL)	3.438.741,00

Grafik- 21 Ödenek Gerçekleşme Durumu (Kampüs Alt Yapısı, %)



Tablo- 84 Proje Uygulamaları (Kampüs Alt Yapısı, TL)

Kampüs Alt Yapısı Kapsamında Yapılan İşler	Brüt Tutar (TL)
Sağlık Bilimleri Üniversitesi Hamidiye Yerleşkesi Selimiye Mahallesi 497 Ada 1 ve 4 No'lu Parsellerde Ağaç Röleve Planı Teknik Raporları Hazırlanması İşİ	35.400,00
Hamidiye Külliyesi Bap Binası Elektrik Alt Yapısı Güçlendirme ve Çelik Yapılar Pano Topraklama İşİ	175.997,00
Gülhane Külliyesi Lojman Bölgesi Yaya Yürüme Yolları, Kaldırım ve Merdiven Bakım Onarım İşleri	118.000,00
Gülhane Külliyesi Çevre Aydınlatma ve Kampüs İçerisi Elektrik Pano Yenileme Alt Yapı İşİ	106.200,00
Gülhane Külliyesi Sentetik Çim Saha Emniyeti ve Çevre Düzenleme Bakımı İşİ	188.800,00
Gülhane Külliyesi B Binası Yağmur Drenaj Hatları Yenilen. ve Çevre Giriş Düz. İşİ	442.500,00
Gülhane Külliyesi Eski B Binası ve Matbaa Arası Klima Santrallerinin Çevresinin Kapatılması ve B Binası Priz Tesisatının Masa Altına Çekilmesi İşİ	504.000,00
Gülhane Külliyesi Kır Kafe Bölgesi Kaldırımlarının Tadilatı ve Çevre Düzenleme İşİ	510.000,00
Hamidiye Külliyesi Çevre Düzenlemesi ve Kaldırım Yapım İşİ	508.260,00
Gülhane Külliyesi Meslek Yüksekokulu Dersliklere Yönelik Altyapı İşİ	228.000,00
Gülhane Külliyesi Sigara İçme Alanlarının Oluşturulması ve İMİD WC Tadilatı İşİ	474.000,00
Gülhane Külliyesi Çöken Rögar Hatları Onarım İşİ	99.000,00
Toplam	3.390.157,00

B. Engelli Hayatının Kolaylaştırılması

Engelli Hayatının Kolaylaştırılması kapsamında 2023 yılında herhangi bir alt yapı dönüşümü gerçekleşmemiştir.

Proje özet bilgileri ve proje kapsamında yapılan alımların detay bilgileri altta sunulmuştur.

Tablo- 85 Proje Özet Bilgileri (Engelli Hayatının Kolaylaştırılması, TL)

Proje Özet Bilgileri	
Toplam Proje Ödeneği (2021-2023) (TL)	500.000,00
Sözleşme Bedeli (TL, KDV Dahil)	
İş Artış Oranı (%)	
İş Artış Oranı ile Birlikte Sözleşme Tutarı (TL, KDV Dahil)	
Geçmiş Yıllar Harcama Toplamı (TL)	
2023 Yılı Başlangıç Ödeneği (TL)	500.000,00
Eklenen/Aktarılan Ödenek- (+)	
Ek Ödenek Kaynağı	
Düşülen Ödenek (-) (TL)	
Aktarıldığı Proje	
2023 Yılı Toplam Ödenek (TL)	500.000,00
2023 Yılı Toplam Harcama (TL)	0,00
2023 Yılı Kalan Ödenek (TL)	500.000,00

Tablo- 86 Proje Uygulamaları (Engelli Hayatının Kolaylaştırılması, TL)

Engelli Hayatının Kolaylaştırılması Kapsamında Yapılan İşler	Brüt Tutar (TL)
Toplam	0,00

Grafik- 22 Ödenek Gerçekleşme Durumu (Engelli Hayatının Kolaylaştırılması, %)



5.1.5. Büyük Onarım

2023 Yılı Programı itibariyle yıllara sâri proje olarak uygulamaya giren Büyük Onarım projesinin İstanbul ve Ankara illerindeki mevcut yapı stokunun rutin bina bakım ve onarımları gerçekleştirilmiştir.

Projede aynı zamanda 4734 sayılı Kamu İhale Kanunu'nun 22-d maddesi hükümlerine uygun olarak İstanbul ve Ankara illerinde kurum bütçesinin yapım işleri için konulan ödeneğinin %10'luk limiti dahilinde ve parasal sınırlar içerisinde yapım işleri gerçekleştirilmiştir.

Tablo- 87 Proje Özet Bilgileri (Büyük Onarım, TL)

Proje Özet Bilgileri		
Toplam Proje Ödeneği (2023-2025)		47.000.000,00
Medikal Cihaz Test Kalibrasyon Ar-Ge Eğitim ve Belgelendirme Merkezi için Validebağ Binasının Tadilatı	Sözleşme Bedeli (KDV Dahil, TL)	7.367.176,60
	İş Artış Oranı (%)	
	İş Artış Oranı ile Birlikte Sözleşme Tutarı (KDV Dahil, TL)	
SBÜ Gülhane Külliyesi Apart Binasının 2.Katının Misafirhaneye Dönüştürülmesi İşi	Sözleşme Bedeli (KDV Dahil, TL)	2.171.200
	İş Artış Oranı (%)	
	İş Artış Oranı ile Birlikte Sözleşme Tutarı (KDV Dahil, TL)	
Sağlık Bilimleri Üniversitesi Gülhane Külliyesi Muhtelif Bakım Onarım İşi	Sözleşme Bedeli (KDV Dahil, TL)	5.663.999
	İş Artış Oranı (%)	
	İş Artış Oranı ile Birlikte Sözleşme Tutarı (KDV Dahil, TL)	
Hamidiye Külliyesi Muhtelif Bakım Onarım İşi	Sözleşme Bedeli (KDV Dahil, TL)	5.604.086
	İş Artış Oranı (%)	
	İş Artış Oranı ile Birlikte Sözleşme Tutarı (KDV Dahil, TL)	
Geçmiş Yıllar Harcama Toplamı (TL)		
2023 Yılı Başlangıç Ödeneği (TL)		27.000.000
Eklenen/Aktarılan Ödenek (+) (TL)		
Ek Ödenek Kaynağı		
Düşülen Ödenek (-) (TL)		
Aktarıldığı Proje		
2023 Yılı Toplam Ödenek (TL)		27.000.000,00
2023 Yılı Toplam Harcama (TL)		26.227.522,09
2023 Yılı Kalan Ödenek (TL)		772.477,91

Tablo- 88 Proje Hakediş Bilgileri (Medikal Cihaz Test Kalibrasyon Ar-Ge Eğitim ve Belgelendirme Merkezi için Validebağ Binasının Tadilatı, TL)

Hakediş No.	Hakediş Tarihi	Brüt Tutar (TL)
1 No'lu Hakediş	08.03.2023	3.338.916,85
2 No'lu Hakediş	18.05.2023	3.137.500,97
3 No'lu Hakediş	14.06.2023	867.665,33
4 No'lu Hakediş	17.08.2023	1.116.898,08
5 No'lu Hakediş	24.10.2023	817.548,77
Toplam		9.278.530,00

Tablo- 89 Proje Hakediş Bilgileri (SBÜ Gülhane Külliyesi Apart Binasının 2.Katının Misafirhaneye Dönüştürülmesi İşi, TL)

Hakediş No.	Hakediş Tarihi	Brüt Tutar (TL)
1 No'lu Hakediş	29.05.2023	474.399,41
2 No'lu Hakediş	08.09.2023	747.458,23
3 No'lu Hakediş	30.10.2023	866.718,93
3 No'lu Hakediş	08.12.2023	756.081,09
Toplam		2.844.657,66

Tablo- 90 Proje Hakediş Bilgileri (Sağlık Bilimleri Üniversitesi Gülhane Külliyesi Muhtelif Bakım Onarım İşi, TL)

Hakediş No.	Hakediş Tarihi	Brüt Tutar (TL)
1 No'lu Hakediş	27.07.2023	1.206.329,20
2 No'lu Hakediş	24.08.2023	1.203.611,82
3 No'lu Hakediş	06.10.2023	1.916.447,96
Toplam		4.326.388,98

Tablo- 91 Proje Hakediş Bilgileri (Hamidiye Külliyesi Muhtelif Bakım Onarım İşi, TL)

Hakediş No.	Hakediş Tarihi	Brüt Tutar (TL)
1 No'lu Hakediş	23.06.2023	1.029.414,30
2 No'lu Hakediş	21.08.2023	2.871.493,80
Toplam		3.900.908,10



Tablo- 92 Proje Uygulamaları (Büyük Onarım, TL)

Büyük Onarım Kapsamında Yapılan İşler	Brüt Tutar (TL)
Gülhane Dış Hekimliği Fakültesi Ferforje Panel Yapım İşİ	234.820,00
Gülhane Dış Hekimliği Fakültesi Yeni Hizmet Binasında Kullanılmak Üzere Röntgen Odası Yapım İşİ (1 Adet Röntgen Kabini)	207.680,00
SBÜ Sudan Nyala Sağlık Hizmetleri Meslek Yüksekokulunun Bodrum Katının Bakım Onarımı	294.941,00
Selimiye Yerleşkesi Spor Salonu Çatı Tamirata İşİ	294.651,90
Gülhane Külliyesi Tıp Fakültesi Derslik Laboratuvar Bloğu Binasının Yalıtım İşİ	153.400,00
Gülhane Külliyesi Arıza Talepleri Üzerine Yapılan Bakım Onarım İşleri	59.000,00
Gülhane Külliyesi Yemekhane Kısmı İdari Ofis Yapım İşİ	70.800,00
Gülhane Külliyesi Ulaştırma Birimi Kapalı Garaj ve Yıkama Alanı Yapım İşİ	448.400,00
Gülhane Külliyesi Eski Tıp Dekanlığı Anatomi Fizyoloji Bina Çatı Onarım İşİ	236.000,00
Gülhane Külliyesi Yapı İşleri Başkanlığı İdari Ofis Bölümlendirme İşİ	460.200,00
Gülhane Külliyesi Hemşirelik Fak. Giriş Kat Tadilatı İşİ	330.400,00
Gülhane Külliyesi Beksan, Keskingil, Çamlı Lojmanlarının Çatı Onarımları İşİ	295.000,00
SBÜ BAP Binası Kapı ve Pencere Çelik Korkuluk Yapılması İşİ	89.680,00
Tepeören Kanser Araştırma Merkezi Sera ve Muhtelif İşler	496.082,16
Gülhane Külliyesi Spor Salonu ve Kız Yurdu Muhtelif Bakım Onarım İşleri	148.857,00
SBÜ Gülhane Külliyesi Hibrit Eğitim İçin Yüksek Tavanlı Amfilere Kamera Kablosu Çekimi İşİ	8.850,00
Gülhane Külliyesi Erkek Öğrenci Yurdu D Blok Merdiven Boşluğu Boyama İşİ	47.200,00
Gülhane Külliyesi Engelli Merkezi Isıtma Tesisatı Komple Bakım Onarım İşİ	436.600,00
Gülhane Külliyesi Genelı Yapılan Acil Arıza İşleri	253.700,00
Tepeören Kanser Araştırma Merkezi Konteyner Yerine Montajı Ve Mekanik Elektrik Tesisat İşleri	229.557,20
Hamidiye Dış Hekimliği Fakültesi Dekanlık İdari Birim Ofis Tadilatı	153.411,80
Gülhane Külliyesi Klima Santralleri Mekanik Sistemlerinin Yenilenmesi İşİ	420.000,00
Gülhane Külliyesi A Blok ve Yemekhane Kütlesi Islak Hacim, Merdiven Kovası Bakım Onarım İşİ	507.806,29
Toplam	5.877.037,35

Grafik- 23 Ödenek Gerçekleşme Durumu (Büyük Onarım, %)



5.2. YILLIK PROJELER

5.2.1. Dış Hekimliği Uygulama Fakültesi ve Hastanesi

Derslik ve Merkezi Birimler projesi içerisinde eski Göğüs Hastanesinin onarılarak Gülhane Dış Hekimliği Sağlık Uygulama ve Araştırma Merkezine dönüştürülmesi projesine koşut olarak Sağlık Sektörü içerisinde yürütülen Dış Hekimliği Uygulama Fakültesi ve Hastanesi projesinde 2023 yılında 4734 sayılı Kamu İhale Kanunu'nun 19. maddesi hükümleri ile 22-D maddesi hükümlerine göre yapılan alımlar gerçekleşmiştir.

Proje özet bilgileri ve proje kapsamında yapılan alımların detay bilgileri altta sunulmuştur.

Tablo- 93 Proje Özet Bilgileri (Dış Hekimliği Uygulama Fakültesi ve Hastanesi, TL)

Proje Özet Bilgileri		
Toplam Proje Ödeneği (2023-2023)		73.387.344,00
Merkezi Kompresör, Vakum Sistemi ve Toz Aspiratörü Sistemi	Sözleşme Bedeli (KDV Dahil, TL)	2.144.827,00
	İş Artış Oranı (%)	
	İş Artış Oranıyla Birlikte Sözleşme Tutarı (KDV Dahil, TL)	
57 Kalem Dış Hekimliği El Aletleri Alımı	Sözleşme Bedeli (KDV Dahil, TL)	7.193.112,44
	İş Artış Oranı (%)	
	İş Artış Oranıyla Birlikte Sözleşme Tutarı (KDV Dahil, TL)	
15 Kalem Dış Hekimliği Fakültesi Cihaz Alımı	Sözleşme Bedeli (KDV Dahil, TL)	943.716,80
	İş Artış Oranı (%)	
	İş Artış Oranıyla Birlikte Sözleşme Tutarı (KDV Dahil, TL)	
45 Kalem Tefrişat Alımı	Sözleşme Bedeli (KDV Dahil, TL)	6.933.208,00
	İş Artış Oranı (%)	
	İş Artış Oranıyla Birlikte Sözleşme Tutarı (KDV Dahil, TL)	
21 Kalem Paslanmaz Çelik Laboratuvar, Klinik ve Ameliyathane Ekipmanları Alımı	Sözleşme Bedeli (KDV Dahil, TL)	1.333.919,20
	İş Artış Oranı (%)	
	İş Artış Oranıyla Birlikte Sözleşme Tutarı (KDV Dahil, TL)	
26 Kalem Protez Malzemeleri ve Klinik Cihaz Ekipmanları	Sözleşme Bedeli (KDV Dahil, TL)	865.275,12
	İş Artış Oranı (%)	
	İş Artış Oranıyla Birlikte Sözleşme Tutarı (KDV Dahil, TL)	
120 Adet Dış Üniteleri Alımı	Sözleşme Bedeli (KDV Dahil, TL)	24.403.910,40
	İş Artış Oranı (%)	
	İş Artış Oranıyla Birlikte Sözleşme Tutarı (KDV Dahil, TL)	
Geçmiş Yıllar Harcama Toplamı		
2023 Yılı Başlangıç Ödeneği		30.000.000,00
Eklenen/Aktarılan Ödenek (+) (TL)		+43.387.344,00
Ek Ödenek Kaynağı		Likit Karşılığı Ödenek
Düşülen Ödenek (-) (TL)		
Aktarıldığı Proje		

Proje Özet Bilgileri

2023 Yılı Toplam Ödenek	73.387.344,00
2023 Yılı Toplam Harcama	63.858.516,69
2023 Yılı Kalan Ödenek	9.528.827,31

Grafik- 24 Ödenek Gerçekleşme Durumu (Diş Hekimliği Uygulama Fakültesi ve Hastanesi, %)



Tablo- 94 Proje Uygulamaları (Diş Hekimliği Uygulama Fakültesi ve Hastanesi, TL)

Diş Hekimliği Uygulama Fakültesi ve Hastanesi Kapsamında Yapılan İşler	Brüt Tutar (TL)
Yeni Açılacak Hizmet Binası Merkezi Kompresör, Vakum Sistemi Ve Toz Aspiratörü Sistemi Alımı	1.990.562,00
Gülhane Diş Hekimliği Fakültesine 120 Adet Diş Üniteli Alım İşleri	22.335.782,40
Yeni Hizmet Binasında Kullanılmak Üzere Devlet Malzeme Ofisi (DMO) Üzerinden Alınan Temizlik Cihazları Ve Büro Cihaz Alımı	46.554,01
Yeni Hizmet Binasında Kullanılmak Üzere Devlet Malzeme Ofisi (DMO) Üzerinden Alınan Temizlik Cihazları Ve Büro Cihaz Alımı	142.304,85
Yeni Hizmet Binasında Kullanılmak Üzere Devlet Malzeme Ofisi (DMO) Üzerinden Alınan Temizlik Cihazları Ve Büro Cihaz Alımı	165.121,14

Diş Hekimliği Uygulama Fakültesi ve Hastanesi Kapsamında Yapılan İşler	Brüt Tutar (TL)
26 Kalem Protez Malzeme Ve Klinik Cihaz Malzemeleri Alımı	116.230,00
26 Kalem Protez Malzeme Ve Klinik Cihaz Malzemeleri Alımı	124.053,12
26 Kalem Protez Malzeme Ve Klinik Cihaz Malzemeleri Alımı	576.066,60
Yeni Hizmet Binasında Kullanılmak Üzere Devlet Malzeme Ofisi (DMO) Üzerinden Alınan Temizlik Cihazları Ve Büro Cihaz Alımı	177.655,76
15 Kalem Malzeme Alımı	101.250,00
15 Kalem Malzeme Alımı	244.024,00
57 Kalem El Aletleri Alımı	184.331,16
Yeni Hizmet Binasında Kullanılmak Üzere Devlet Malzeme Ofisi (DMO) Üzerinden Alınan Temizlik Cihazları Ve Büro Cihaz Alımı	9.416,17
21 Kalem Paslanmaz Çelik Ekipman Alımı	1.617.624,00
125 Adet Hijyen Box Alımı	307.500,00
15 Kalem Malzeme Alımı	525.690,00
Yeni Hizmet Binasında Kullanılmak Üzere Devlet Malzeme Ofisi (DMO) Üzerinden Alınan Temizlik Cihazları Ve Büro Cihaz Alımı	236.406,51
57 Kalem El Aletleri Ödemesi	649.647,00
45 Kalem Tefrişat Alımı	7.170.410,00
Yeni Hizmet Binası Tefrişat Alımı (Tül-Perde)	359.933,20
Tıbbi Atık Konteyner Alımı	358.800,00
Devlet Malzeme Ofisi (DMO) Üzerinden Alınan Temizlik Cihazları Ve Büro Cihaz Alımı	12.604,72
Yeni Hizmet Binasında Kullanılmak Üzere Devlet Malzeme Ofisi (DMO) Üzerinden Alınan Temizlik Cihazları Ve Büro Cihaz Alımı	106.952,08
57 Kalem El Aletleri Ödemesi	5.745.300,00
26 Kalem Cihaz Alım İhalesi	427.197,60
Tıp Öğrencileri Sarf Malzeme Alımı (İçişleri Bakanlığı Adına Okuyan Diş Hekimi Öğrencisi İçin)	94.160,00
26 Kalem Cihaz Alım İhalesi	1.456.400,00
26 Kalem Cihaz Alım İhalesi	1.647.800,00
Devlet Malzeme Ofisi Yeni Hizmet Binası Mefruşat Alımı	66.790,69
26 Kalem Cihaz Alım İhalesi	7.007.561,55
Gülhane Diş Hekimliği Fakültesi 2 Kalem Malzeme Alımı	318.000,00
30 Kalem Cihaz Alımı	3.540.000,00
66 Kalem El Aleti Alımı	1.133.687,50
30 Kalem Cihaz Alımı	776.580,00
44 Kalem Tıbbi Malzeme Alımı	58.796,80
44 Kalem Tıbbi Malzeme Alımı	13.681,80
26 Kalem Cihaz Alım İhalesi	547.745,00
30 Kalem Cihaz Alımı	206.800,00
44 Kalem Tıbbi Malzeme Alımı	169.719,00
44 Kalem Tıbbi Malzeme Alımı	138.600,00
66 Kalem El Aleti Alımı	90.750,00
30 Kalem Cihaz Alımı	1.232.000,00
15 Kalem Sarf Malzeme Alımı	63.377,80
Gülhane Diş Hekimliği Fakültesi Distal Cutter Alımı	427.944,00
66 Kalem El Aleti Alımı	773.201,00
Vakum Santrali Alımı	210.000,00
Devlet Malzeme Ofisi Yeni Hizmet Binası Mefruşat Alımı	23.100,00
Devlet Malzeme Ofisi Yeni Hizmet Binası Mefruşat Alımı	23.629,92
Devlet Malzeme Ofisi Yeni Hizmet Binası Mefruşat Alımı	161.596,11
Toplam	63.913.337,49

5.2.2. Muhtelif İşler

Muhtelif İşler projesinde bilgi teknolojilerine yönelik alımlar; büro mefruşatı ve demirbaş alımları; laboratuvar kurulumları ve menkul malların bakım onarımları kapsamında gerçekleşen harcamalar 4734 sayılı Kamu İhale Kanunu'nun açık ihale, 22-d ve 3-e (DMO istisnası) gerçekleşmiştir.

Proje özet bilgileri ve proje kapsamında yapılan alımların detay bilgileri altta sunulmuştur.

Tablo- 95 Proje Özet Bilgileri (Muhtelif İşler, TL)

Proje Özet Bilgileri	
Toplam Proje Ödeneği (2023-2023)	192.936.433,00
Güvenlik Bilgileri ve Olay Yönetimi Yazılım Lisansı (3 Yıllık) Alımı	Sözleşme Bedeli (KDV Dahil, TL) 1.770.000 İş Artış Oranı (%) İş Artış Oranıyla Birlikte Sözleşme Tutarı (KDV Dahil, TL)
Microsoft Kampüs Lisans Yenileme Alımı	Sözleşme Bedeli (KDV Dahil, TL) 1.307.452,98 İş Artış Oranı (%) İş Artış Oranıyla Birlikte Sözleşme Tutarı (KDV Dahil, TL)
Sınav Soru Kitapçığı Baskı Makinesi Alımı	Sözleşme Bedeli (KDV Dahil, TL) 1.374.700 İş Artış Oranı (%) İş Artış Oranıyla Birlikte Sözleşme Tutarı (KDV Dahil, TL)
Erzurum Tıp Fakültesi 14 Kalem Eğitim Materyali Alımı	Sözleşme Bedeli (KDV Dahil, TL) 781.750 İş Artış Oranı (%) İş Artış Oranıyla Birlikte Sözleşme Tutarı (KDV Dahil, TL)
Kayseri Tıp Fakültesi 1 Kalem Floresan Ataçmanlı Kamera Sistemli Mikroskop Alımı	Sözleşme Bedeli (KDV Dahil, TL) 1.014.800 İş Artış Oranı (%) İş Artış Oranıyla Birlikte Sözleşme Tutarı (KDV Dahil, TL)
Üniversitemiz Hamidiye Dış Hekimliği Fakültesi Laboratuvarlarında Kullanılmak Üzere 7 Kısım Tıbbi Cihaz Alım İşleri	Sözleşme Bedeli (KDV Dahil, TL) 739.742 İş Artış Oranı (%) İş Artış Oranıyla Birlikte Sözleşme Tutarı (KDV Dahil, TL)
Sağlık Bilimleri Üniversitesi GSMYO Travma İleri Yaşam Desteği Simülasyon Alanı Düzenlemesi	Sözleşme Bedeli (KDV Dahil, TL) 2.006.000 İş Artış Oranı (%) İş Artış Oranıyla Birlikte Sözleşme Tutarı (KDV Dahil, TL)
5 Kalem İletişim Ağı Cihazları Lisans Güncelleme Alımı	Sözleşme Bedeli (KDV Dahil, TL) 2.283.300 İş Artış Oranı (%) İş Artış Oranıyla Birlikte Sözleşme Tutarı (KDV Dahil, TL)
Kamera Altyapı Sistemi Garanti Yenileme, Lisans Güncelleme ve Sunucu Kapasite Artırımı	Sözleşme Bedeli (KDV Dahil, TL) 6.917.577,72 İş Artış Oranı (%) İş Artış Oranıyla Birlikte Sözleşme Tutarı (KDV Dahil, TL)
Savunma Sağlık Bilimleri Enstitüsü (Gülhane Külliyesi)	Sözleşme Bedeli (KDV Dahil, TL) 3.714.050 İş Artış Oranı (%)

Proje Özet Bilgileri

Hava ve Uzay Hekimliği Anabilim Dalı Başkanlığına Bağlı Hava ve Uzay Fizyolojisi Eğitim Merkezi Normobarik Hipoksi Eğitim Sistemi Alım İşi	İş Artış Oranıyla Birlikte Sözleşme Tutarı (KDV Dahil, TL)	
Hamidiye Dış Hekimliği Fakültesi Laboratuvarlarında Kullanılmak Üzere 3 Kısım Tıbbi Cihaz Alım İşi	Sözleşme Bedeli (KDV Dahil, TL) İş Artış Oranı (%) İş Artış Oranıyla Birlikte Sözleşme Tutarı (KDV Dahil, TL)	1.229.117,50
Hamidiye Dış Hekimliği Fakültesi Laboratuvarlarında Kullanılmak Üzere 7 Kısım Tıbbi Cihaz Alım İşi	Sözleşme Bedeli (KDV Dahil, TL) İş Artış Oranı (%) İş Artış Oranıyla Birlikte Sözleşme Tutarı (KDV Dahil, TL)	739.742
Sağlık Bilimleri Üniversitesi Hamidiye Dış Hekimliği Fakültesi Laboratuvar Kurulum İşi	Sözleşme Bedeli (KDV Dahil, TL) İş Artış Oranı (%) İş Artış Oranıyla Birlikte Sözleşme Tutarı (KDV Dahil, TL)	1.432.520
Geçmiş Yıllar Harcama Toplamı		
2023 Yılı Başlangıç Ödeneği		31.800.000,00
Eklenen/Aktarılan Ödenek (+)		+41.136.433,00
Ek Ödenek Kaynağı		Likit Karşılığı Ödenek
Eklenen/Aktarılan Ödenek (+)		+70.000.000,00
Ek Ödenek Kaynağı		Ek Bütçe
Eklenen/Aktarılan Ödenek (+)		+10.000.000
Ek Ödenek Kaynağı		Kampüs Alt Yapısı
Eklenen/Aktarılan Ödenek (+)		+80.000.000
Ek Ödenek Kaynağı		Yedek Ödenek (YÖ)
Düşülen Ödenek (-) (TL)		
Aktarıldığı Proje		
	2023 Yılı Toplam Ödenek	192.936.433,00
	2023 Yılı Toplam Harcama	85.586.103,93
	2023 Yılı Kalan Ödenek	107.350.329,07

Grafik- 25 Ödenek Gerçekleşme Durumu (Muhtelif İşler, %)



Tablo- 96 Büro, Okul Mefruşatı ve Demirbaş Alımları Kapsamında Yapılan Alımlar (TL)

Büro, Okul Mefruşatı ve Demirbaş Alımı Kapsamında Yapılan Alımlar	Brüt Tutar (TL)
Üniversitemiz Togg T10x V2 Rd Uzun Menzil Araç Alımı	1.494.394,44
Hamidiye Külliyesi İhtiyaçları İçin Tefrişat Alımı	295.537,47
DMO Personel D. Bşk İle Gülhane Külliyesi Akademik Ve İdari Birimlerin İhtiyaçları İçin Tefrişat Alımı	212.144,40
DMO Personel D. Bşk İle Gülhane Külliyesi Akademik Ve İdari Birimlerin İhtiyaçları İçin Tefrişat Alımı	90.442,04
Üniversitemiz Hamidiye Külliyesi Taşınır ve Ulaştırma Birimi İhtiyaçlarına İstinaden Malzeme Alım İşi	6.136,00
Üniversitemiz Hamidiye Külliyesi Taşınır ve Ulaştırma Birimi İhtiyaçlarına İstinaden Malzeme Alım İşi	9.587,50
Üniversitemiz Hamidiye Tıp Fakl Tıbbi Farmakoloji Ana Bil Dalı Bşk Kull Üzre Toplantı Masası Alımı İşi	40.700,00
Üniversitemiz Gülhane Sağlık Hizmetleri M.Y.O Gülhane Depo Hamidiye Sağlık Bilimleri Fakültesi ile Hamidiye Tıp Fakültesi Dekanlığı İhtiyacına Binaen Tefrişat Alımı İşi	105.267,99
Üniversitemiz Gülhane Sağlık Hizmetleri M.Y.O Gülhane Depo Hamidiye Sağlık Bilimleri Fakültesi ile Hamidiye Tıp Fakültesi Dekanlığı İhtiyacına Binaen Tefrişat Alımı İşi	27.491,64
Üniversitemiz Gülhane Sağlık Hizmetleri M.Y.O Gülhane Depo Hamidiye Sağlık Bilimleri Fakültesi ile Hamidiye Tıp Fakültesi Dekanlığı İhtiyacına Binaen Tefrişat Alımı İşi	17.931,89
Çobanbey Tıp Fak. İhtiyacına Binaen Tefrişat Alımı	414.550,56
Hamidiye (İst) ve Gülhane (Ank.) Külliyesi Bünyesinde Görev Yapan Özel Güvenlik Görevlisi Personeline Telsiz Alımı İşi	137.280,00
Genel Sekreterlik ve Eczacılık Fakültesi Dekanlığa Bağlı Birimlerde Kullanılmak Üzere Perde Alım İşi	82.209,60
Gülhane Külliyesi Rektörlük Binası Rektör Makam Odasında Kullanılmak Üzere Kaset Tipi Split Klima Alım İşi	55.000,00
Gülhane Külliyesi Tıp Fak. Dekanlığı 200 Adet Kolçaklı Sandalye İle Rektörlük Ofisinde Kullanılmak Üzere Toplantı Masası Alım İşi	220.880,00
Çobanbey Tıp Fakültesi Dekanlığı İhtiyacına Binaen Tefrişat Alımı İşi	2.045.164,74
Hamidiye Külliyesi Sağlık Hiz. Meslek Yük. 2023-2024 Eğt. Öğr. Dönemi Yeni Açılacak Sınıfların İhtiyacına Binaen 440 Ad. Kolçaklı Sandalye Alım İşi	471.900,00
Gülhane SMYO Dersliklerine Perde Alım İşi	64.790,00
Gülhane Tıp Fakültesi Amfisine Halı Alım İşi	165.320,00
Üniversitemiz Akademik ve İdari Birimlerin İhtiyacına Binaen Tefrişat Alımı	509.311,97
Üniversitemiz Akademik ve İdari Birimlerin İhtiyacına Binaen Tefrişat Alımı	109.400,86
Üniversitemiz Akademik ve İdari Birimlerin İhtiyacına Binaen Tefrişat Alımı	47.312,65
Üniversitemiz Akademik ve İdari Birimlerin İhtiyacına Binaen Tefrişat Alımı	38.557,15
Üniversitemiz Akademik ve İdari Birimlerin İhtiyacına Binaen Tefrişat Alımı	77.616,00
Üniversitemiz Akademik ve İdari Birimlerin İhtiyacına Binaen Tefrişat Alımı	511.569,40
Üniversitemiz Akademik ve İdari Birimlerin İhtiyacına Binaen Tefrişat Alımı	46.033,62
Üniversitemiz Akademik ve İdari Birimlerin İhtiyacına Binaen Tefrişat Alımı	537.223,82
Üniversitemiz Akademik ve İdari Birimlerin İhtiyacına Binaen Tefrişat Alımı	183.761,05
Üniversitemiz Akademik ve İdari Birimlerin İhtiyacına Binaen Tefrişat Alımı	41.184,00
Üniversitemiz Akademik ve İdari Birimlerin İhtiyacına Binaen Tefrişat Alımı	217.412,32
Üniversitemiz Akademik ve İdari Birimlerin İhtiyacına Binaen Tefrişat Alımı	60.456,00
Üniversitemiz Akademik ve İdari Birimlerin İhtiyacına Binaen Tefrişat Alımı	180.364,80
Akademik ve İdari Birimlerde Kullanılmak Üzere Malzemesi Alımı	388.314,72
Gülhane ve Hamidiye Külliyesi Akademik ve İdari Birim İhtiyaçlarında Kullanılmak Üzere Malzeme Alım İşi	8.700,00
Üniversitemiz Akademik ve İdari Birimlerin İhtiyacına Binaen 9 Kalem Tefrişat Alımı	220.196,98
Üniversitemiz Akademik ve İdari Birimlerin İhtiyacına Binaen 9 Kalem Tefrişat Alımı	159.276,47
Üniversitemiz Akademik ve İdari Birimlerin İhtiyacına Binaen 9 Kalem Tefrişat Alımı	631.898,17
Üniversitemiz Akademik ve İdari Birimlerin İhtiyacına Binaen 9 Kalem Tefrişat Alımı	10.612,80
Üniversitemiz Akademik ve İdari Birimlerin İhtiyacına Binaen 9 Kalem Tefrişat Alımı	56.681,04
Üniversitemiz Akademik ve İdari Birimlerin İhtiyacına Binaen 9 Kalem Tefrişat Alımı	70.181,10
Akademik ve İdari Birimlerin İhtiyacına Binaen 9 Kalem Tefrişat Alımı	95.832,00
Togg T10x V2 Rwd Uzun Menzil Otomatik Vites Elektrikli Suv Otomobilin Elektrikli Şarj Cihazı Alım İşi	49.236,00
İdari ve Güvenlik Birimlerinin İhtiyaçlarında Kullanılmak Üzere Malzeme Alımı İşi	62.425,00
İdari ve Güvenlik Birimlerinin İhtiyaçlarında Kullanılmak Üzere Malzeme Alımı İşi	32.340,00

Büro, Okul Mefruşatı ve Demirbaş Alımı Kapsamında Yapılan Alımlar	Brüt Tutar (TL)
Adana Tıp Fakültesi Dekanlığı İle Hamidiye Hemşirelik Fakültesi Dekanlığı İhtiyaçlarına Binaen Tefrişat Alımı İşi	19.404,00
Adana Tıp Fakültesi Dekanlığı İle Hamidiye Hemşirelik Fakültesi Dekanlığı İhtiyaçlarına Binaen Tefrişat Alımı İşi	106.976,45
Akademik ve İdari Birimlerin İhtiyacına Binaen Tefrişat Alım İşi	201.069,57
Akademik ve İdari Birimlerin İhtiyacına Binaen Tefrişat Alım İşi	119.309,42
Akademik ve İdari Birimlerin İhtiyacına Binaen Tefrişat Alım İşi	35.112,00
Kütüphaneye Ek Raf Alımı	56.100,00
İş Yeri Hekim Odası İçin Malzeme Alımı	67.210,00
Gülhane Külliyesi Giyim Yardımı İçin Kapalı Alan Tefrişat Malzemesi Alım İşi	189.000,00
Gülhane Külliyesi 11 Kalem Dış Tabela Alım İşi	828.006,00
Gülhane Konferans Salonu Teknik Ve Diğer Malzeme Alımı	269.532,00
Gülhane Külliyesi Mescitler İçin Gerekli İhtiyaç Duyulan Tefrişat Malzemesi Alımı	301.334,40
Gülhane Konferans Salonu Fuaye Alanı Düzenlemesi İçin Malzeme Alımı	484.400,00
Gülhane Külliyesi Spor Salonu Spor Malzemesi Alımı	477.600,00
Hamidiye Külliyesi Raf Alımı Avans Kapama	456.864,96
Gülhane Külliyesi Su Arıtma Cihazı Ve Filtre Alımı	427.680,00
Çobanbey Tıp Fakültesi Yemek Masası Ve Sandalye Alımı Avans Kapama	249.595,28
Gülhane Külliyesi Yeni Yemekhane Duvar Kaplama Malzemesi Alımı	498.000,00
Gülhane Külliyesi Mdf Masa Tablası Alımı	198.000,00
Rektörlük Konutu Ve Misafirhaneler İçin Tefrişat Malzemesi Alımı	440.440,00
Gülhane Yurtları Mefruşat Malzemesi Alımı	1.967.114,60
Gülhane Külliyesi Yeni Yemekhane Masa Ve Sandalye Alımı	415.819,18
Sağlık Bilimleri Üniversitesi Kanser Tedavi Ve Araştırma Merkezi Tabela Mal Alım İşi	58.410,00
Sağlık Bilimleri Üniversitesi Vrf Sistemleri Dış Ünite Mal Alım İşi	494.371,20
Gülhane Dış Hekimliği Fakültesi Hastanesi Tabela Alım İşi	1.557.960,00
Çobanbey Yerleşkesi İçin Mal Alım İşi	176.032,80
Gülhane Dış Hekimliği Fakültesi 1 Kalem Hırdavat Alımı (114 Adet Bataryalı Elektrikli Musluk Alımı)	505.149,50
Gülhane Dış Hekimliği Fakültesi 3 Kalem Mobilya Alımı	107.250,00
Gülhane Sağlık Bilimleri Fakültesi Kolon Giydirmeye Dekoratif Malzeme Alım İşi	366.000,00
Çobanbey Tıp Fakültesi Tefrişat Alımı	106.950,00
Çobanbey Tıp Fakültesi Tefrişat Alımı	1.297.130,45
Çobanbey Tıp Fakültesi Muhtelif İhtiyaçların Temini	18.380,00
Çobanbey Tıp Fakültesi Dekanlığı Amfi Sıralarının Zemin Sağlamlaştırılması Amacı İle Metal Ray Alım İşi	482.107,20
Çobanbey Tıp Fakültesi Muhtelif Mal Ve Hizmet İhtiyacı	41.615,76
Çobanbey Tıp Fakültesi Tefrişat Alımı	784.648,90
Toplam	24.107.199,86

Tablo- 97 Laboratuvar Cihazı Alımları ve Laboratuvar Kurulumları Kapsamında Yapılan Alımlar (TL)

Laboratuvar Cihazı Alımları ve Laboratuvar Kurulumları Kapsamında Yapılan Alımlar	Brüt Tutar (TL)
Hamidiye Sağlık Bilimleri Fakültesi Besin Kimyası Ve Analizleri Laboratuvar Kurulumu	237.180,00
Hamidiye Tıp Fakültesi Fizyoloji ABD Tanıtı Yağ Analizi Cihazı Ve Caliper Cihazı Alımı	151.950,00
Hamidiye Tıp Fakültesi Tıbbi Biyokimya Laboratuvarı Cihaz Bakımında Kullanılan Yedek Parça Alımı	67.665,33
Hamidiye Uluslararası Tıp Fakültesi Histoloji Ve Embriyoloji Öğrenci Laboratuvar Malzemeleri Alımı	209.321,81
Hamidiye Uluslararası Tıp Fakültesi Histoloji Ve Embriyoloji Öğrenci Laboratuvar Malzemeleri Alımı	261.196,40
Hamidiye Diş Hekimliği Fakültesi Laboratuvarlarda Kull. Üzere Woodpecker Lx16 Diode Dental Lazer Cihazı Alımı	110.160,00
Hamidiye Diş Hekimliği Fakültesi Laboratuvarlarda Kull. Üzere Tip 1 Dental Mikroskop Ve Ağzıçığı Tarama Cihazı Alımı	566.892,00
Hamidiye Diş Hekimliği Fakültesi Laboratuvar Kurulum İşİ	1.432.520,00
Hamidiye Diş Hekimliği Fakültesi 2023/731512 İKN Numaralı 9658 Barkod No'lu Üniversitemiz Hamidiye Diş Hekimliği Fakültesi Laboratuvarlarında Kullanılmak Üzere 3 Kısım Tıbbi Cihaz Alımı	4.063.389,15
Hamidiye Diş Hekimliği Fakültesi 2023/731512 İKN Numaralı 9658 Barkod No'lu Üniversitemiz Hamidiye Diş Hekimliği Fakültesi Laboratuvarlarında Kullanılmak Üzere 3 Kısım Tıbbi Cihaz Alımı	1.145.787,50
Hamidiye Eczacılık Fakültesi 2023-2024 Eğitim Öğretim Yılı Cihaz Alımı	71.760,00
Hamidiye Eczacılık Fakültesi 2023-2024 Eğitim Öğretim Yılı Cihaz Alımı	56.568,00
Gülhane Sağlık Bilimleri Fakültesi 2023-2024 Eğitim-Öğretim Dönemi Beslenme İlkeleri, Besin Kimyası Ve Analizleri Zorunlu Dersleri Kapsamında Yapacağı Uygulamalarda Kullanılmak Üzere 19 Kalem Cihaz Alımı	54.232,80
Gülhane Sağlık Bilimleri Fakültesi Ortez Ve Protez Bölümünün 2023-2024 Eğitim-Öğretim Döneminde, Ortez Ve Protez Laboratuvarlarında Kullanılmak Üzere, 20 Kalem Malzeme Alımı	371.268,00
Gülhane Sağlık Bilimleri Fakültesi Odyoloji Bölümünün 2023-2024 Eğitim-Öğretim Döneminde, Odyoloji Bölümü Laboratuvarında Kullanılmak Üzere 1 Kalem Cihaz Alımı	18.990,00
Gülhane Sağlık Bilimleri Fakültesi Odyoloji Bölümünün 2023-2024 Eğitim-Öğretim Döneminde, Odyoloji Bölümü Laboratuvarında Kullanılmak Üzere 4 Kalem Cihaz Alımı	123.200,00
Gülhane Sağlık Bilimleri Fakültesi Odyoloji Bölümünün 2023-2024 Eğitim-Öğretim Döneminde, Odyoloji Bölümü Laboratuvarında Kullanılmak Üzere 4 Kalem Cihaz Alımı	6.728,40
Gülhane Sağlık Meslek Yüksekokulu Travma İleri Yaşam Desteği Simülasyon Alanı Düzenlemesi	2.064.000,00
Hamidiye Sağlık Hizmetleri Meslek Yüksekokulu Anatomi Laboratuvarı Ders Materyali Demirbaş Alımı	319.728,00
Savunma Sağlık Bilimleri Enstitüsü Hava Uzay Fizyolojisi Eğitim Merkezi Normobarik Hipoksi Eğitim Sistemi Alımı	3.714.050,00
Savunma Sağlık Bilimleri Ens. Lcms Cihaz Bakım Onarımı	200.000,00
Gülhane Hemşirelik Fakültesi Maket Alım İşİ	92.256,00
Erzurum Tıp Fakültesi 2 Kalem Demirbaş Alımı	61.200,00
Erzurum Tıp Fakültesi Eğitim Materyali Alımı	264.580,01
Erzurum Tıp Fakültesi 14 Kalem Eğitim Materyali Alımı	869.820,00
İzmir Tıp Fakültesi Dekanlığı Öğrenci Laboratuvarında Kullanmak Üzere Maket Alımı	108.324,00
İzmir Tıp Fakültesi Dekanlığı Öğrenci Laboratuvarında Kullanmak Üzere Maket Alımı	297.528,00
İzmir Tıp Fakültesi Dekanlığı Öğrenci Laboratuvarında Kullanmak Üzere Maket Alımı	23.400,00
İzmir Tıp Fakültesi Dekanlığı Öğrenci Laboratuvarında Kullanmak Üzere Maket Alımı	125.652,00
Kayseri Tıp Fakültesi 1 Kalem Mikroskop Alımı	1.032.000,00
Toplam	18.121.347,40

Tablo- 98 Bilgi Teknolojilerine Yönelik Faaliyetler Kapsamında Yapılan Alımlar (TL)

Bilgi Teknolojilerine Yönelik Faaliyetler Kapsamında Yapılan Alımlar	Brüt Ödenen (TL)
UHF RFID Sabit Okuyucu Alımı	96.000,00
Yordam SelfCheck ve Kiosk Sistemi Alımı	453.000,00
Yordam Otomasyon Bakım Anlaşması 2023	60.000,00
Sağlık Bilimleri Üniversitesi Yemekhane Sistemi İçin Elektronik Malzeme Alımı	295.413,00
Gülhane Külliyesi Konferans Salonu Ekran Alımı	216.001,08
Öğrenci Etkileşim Uygulamalarında Kullanılmak Üzere Akıllı Cihaz Alımı	80.000,00
Kamera Altyapı Sistemi Garanti Yenileme, Lisans Güncelleme ve Sunucu Kapasite Artırımı Alımı	6.917.577,72
Üniversitemizin Adana, Bursa, Erzurum, İzmir, Trabzon ve Çobanbey Tıp Fakültelerinin ihtiyacı olan Projeksiyon Cihazı ve Motorlu Projeksiyon Perdesi Alımı	471.960,00
Üniversitemizin Adana, Erzurum, İzmir, Trabzon Ve Çobanbey Tıp Fakültelerinin İhtiyacı Olan Tümüleşik Bilgisayar Alımı	1.255.068,14
Üniversitemiz Dış Hekimliği Fakültesi Laboratuvarlarında kullanılmak üzere Güvenlik Kamerası Kurulumu İçin Malzeme Alımı	51.072,00
Basın ve Halkla İlişkiler Koordinatörlüğü, Rektörlük Makamı ve Yeni Eğitim -Öğretim Dönemi Sınıf İhtiyaçları İçin Malzeme Alımı	401.040,00
Üniversitemiz Çobanbey Tıp Fakültesinde Bulunan 4 Amfi ve Konferans Salonunda Kullanılmak Üzere 15 Kalem Bilişim Malzemesi Alımı	430.574,40
Gülhane Külliyesi Rektörlük İdari Kısımlarının Taşınacağı Bina İçin Yapısal Kablolama İhtiyacı İçin Malzeme Alımı	131.640,00
İletişim Ağı Cihazları Lisans Güncelleme Alımı	2.283.300,00
5651 Sayılı Kanun Gereği Ağ Dinleme, Kaydetme, Raporlama ve İmzalama Sistemi için kullanılan Labris Güvenlik Sistemi Lisans Yenileme (1 Yıllık)	44.146,00
29 Kalem Malzeme Alımı	485.806,80
35 Kalem Malzeme Alımı	176.067,80
26 Kalem Kartuş-Toner Ve Bilişim Malzemesi Alımı	341.816,50
23 Kalem Malzeme ve Yazılım Lisansı Alımı	412.512,00
5 Kalem Bilişim Malzemesi Alımı	3.885.509,82
5 Kalem Bilişim Malzemesi Alımı	1.221.412,70
Dijital Duyuru Ekranı Projesi için Yazılım ve Donanım Alımı	426.000,00
Sınav Soru Kitapçığı Baskı Makinesi Alımı	1.398.000,00
BAP Otomasyonu Lisans Yenileme Alımı	60.000,00
Hukuk Müşavirliğinde kullanılmak üzere İctihat ve Mevzuat Programı lisans Alımı	60.000,00
Microsoft Kampüs Lisans Yenileme Alımı	1.329.613,20
Güvenlik Bilgileri ve Olay Yönetimi Yazılım Lisansı (3 Yıllık) Alımı	1.872.000,00
Optik Okuyucu Alım İşi	30.000,00
Toplam	24.855.531,16

Tablo- 99 Menkul Malların Büyük Bakım Onarımları Kapsamında Yapılan Alımlar (TL)

Menkul Malların Büyük Onarımı Kapsamında Yapılan Alımlar	Brüt Tutar (TL)
Gülhane SMYO Preklinik Diş Lab. 9 Kalem Cihaz Bakım Onarım İşi	87.420,00
Hamidiye Külliyesi Yerleşkesi Kompanzasyon Bakım Onarım İşi 1. Hakedişi	6.442,80
Hamidiye Külliyesi Yerleşkesi Kompanzasyon Bakım Onarım İşi 2. Hakedişi	6.442,80
Hamidiye Külliyesi Yerleşkesi Kompanzasyon Bakım Onarım İşi 3. Hakedişi	6.442,80
Hamidiye Külliyesi Yerleşkesi Kompanzasyon Bakım Onarım İşi 4. Hakedişi	6.442,80
Hamidiye Külliyesi Yerleşkesi Kompanzasyon Bakım Onarım İşi 5. Hakedişi	6.442,80
Hamidiye Külliyesi Yerleşkesi Kompanzasyon Bakım Onarım İşi 6. Hakedişi	6.552,00
Hamidiye Külliyesi Yerleşkesi Kompanzasyon Bakım Onarım İşi 7. Hakedişi	6.552,00
Hamidiye Külliyesi Yerleşkesi Kompanzasyon Bakım Onarım İşi 8. Hakedişi	6.552,00
Hamidiye Külliyesi Yerleşkesi Kompanzasyon Bakım Onarım İşi 9. Hakedişi	6.552,00
Hamidiye Külliyesi Yerleşkesi Kompanzasyon Bakım Onarım İşi 10. Hakedişi	6.552,00
Hamidiye Külliyesi Yerleşkesi Kompanzasyon Bakım Onarım İşi 11. ve Kesin Hakedişi	6.480,00
Hamidiye Külliyesi ve Ek Hizmet Binaları UPS Bakım Onarım İşi	26.640,00
Gülhane Külliyesi METÜM Binası Ups Akü Değişimi Ve Trafo Merkezleri Kesicilerinin Akü Değişim İşi	126.802,80
Hamidiye Külliyesi (Tarihi Bina) Vrf Klima Sistemleri Parçasız Bakım İşi	52.164,00
Gülhane Külliyesi İçinde Bulunan Binalar ve Dersliklerinde Bulunan Soğutma Grupları, Fancoiller ve VRF Sistemlerinin Parçasız Bakım Onarım İşi 1. Hakedişi	177.000,00
Hamidiye Külliyesi Klima Sistemleri Demontaj-Montaj Ve Bakım İşi	506.700,00
Tepeören Kanser Araştırma Merkezi Konteyner Yerine Montajı Ve Mekanik Elektrik Tesisat İşleri	351.097,20
Toplam	1.399.278,00

Tablo- 100 Plan-Proje ve Gayrimaddi Hak Alımı Kapsamında Yapılan Alımlar (TL)

Plan-Proje ve Gayrimaddi Hak Alımı Kapsamında Yapılan Alımlar	Brüt Tutar (TL)
Gülhane Külliyesi Eczacılık Fakültesi Binalarının Deprem Dayanıklılık Testi, Zemin Etüdü ve Avan Projelerinin Hazırlanması İşi	512.400,00
Hamidiye Hemşirelik Fakültesi 3. Yaş Üniversitesi Marka Başvurusunun Tescil İşleminin Yapılması	2.536,60
Kanser Hastalarında İmmün Sistemi Tetikleyen Bir Bileşik Dorsal Rekümbent Pozisyon Yastığı , Skar Masaj Aleti Yenileme Harcı Ve Başvuru Harcı	3.319,19
Toplam	518.255,79

Tablo- 101 Gayrimenkul Büyük Onarımları Kapsamında Yapılan Alımlar (TL)

Bina Bakım ve Onarımları Kapsamında Yapılan Alımlar	Brüt Tutar (TL)
Gülhane SMYO Simülasyon Lab. Bölme Yapım İşi	512.400,00
Gülhane Külliyesi Muhtelif İnşaat Elektrik ve Mekanik Malzemesi Alım İşi	461.102,40
Gülhane Külliyesi İçinde Bulunan Binalar ve Dersliklerinde Bulunan Soğutma Grupları, Fancoiller ve VRF Sistemlerinin Parçasız Bakım Onarım İşi 2. Hakedişi	177.000,00
Hamidiye Külliyesi UPS Akü Alım İşi	138.052,80
Gülhane Külliyesi Yapı İşleri ve SKS Daire Başkanlığının Tadilatı İşi	510.000,00
Gül. Kül. B Blok Islak Hacimler ve Merdiven Kovası Bakım Onarım İşi	378.283,57
Gül. Kül. Personel Yemekhanesi Tadilat İşi	498.000,00
Gül. Kül. Eski Dış Hekimliği Fakültesi Mekanik Tesisat Onarımı İşi	872.212,84
Gül. Kül. Rektörlük İdari Bina İle Lojmanlar Çeşitli Mutfak Dolabı Yapım İşi	142.200,00
Gül. Kül. Muhtelif Lojmanların Elektrik ve Mekanik Bakım Onarım İşi	477.600,00
Validebağ Araştırma Parkı Alt Kat Isıtma Sistemi Yapım İşi	180.000,00
Gül. Rektörlük Konutu Dış Cephe Bakım Onarım Tadilatı İşi	510.000,00
Gül. Kül. Erkek Yurdu Isıtma Sistemlerinin Acil Arızaların Tamiratu İşi	514.200,00
Gül. Kül. Lojman Bölgesi Isıtma Sistemlerinin Bakım Onarımı İşi	512.880,00
Hamidiye Külliyesi I Blok Çevresi Yürüme Yolu Ve Sigara İçme Alanı Yapım İşi	514.590,00
Prefabrik Çatıları Ve Validebağ Balkon Su İzolasyonu Ve Çeşitli Ahşap İmalat Yapım İşi	478.200,00
Gülhane Rektörlük Konutu İç Cephe Tadilatı İşi	486.000,00
Gül. Kül. Erkek Yurtları Yemekhane WC Tadilatları İşi	119.940,00
Gül. Kül. Tıp Fakültesi ile SBF Binaları Hasarlı Doğramaların Bakım Onarım İşi	200.400,00
Gül. Kül. Isı Galerilerinin Mekanik Tadilatı İşi	512.400,00
Gül. Kül. DÖSE Binası Tadilatı İşi	228.319,08
Gülhane Külliyesi Çevre Düzenlemesi Yapılması İşi	492.870,00
Gülhane Külliyesi SBF Derslik ve Amfi Sıra Onarımı İle Mekanik Arızaların Yapım İşi	257.040,00
Validebağ Araştırma Parkı Binası UPS Hattı Yapım İşi	509.364,00
Gül. Kül. Rektörlük Konutu Kış Bahçesi Yapım İşi	454.800,00
Gül. Kül. Apart Bina Çevre Düzenlemesi ve Çatı Onarım İşi 1 No'lu Ve Kesin Hakedişi	770.802,00
SBÜ Gülhane Külliyesi Muhtelif Bakım Onarım İşi 4 No'lu ve Kesin Hakedişi	2.520.416,39
Hamidiye Külliyesi Muhtelif Bakım Onarım İşi 3 No'lu Ve Kesin Hakediş	2.093.301,00
Toplam	15.522.374,08

Grafik- 26 Muhtelif İşler Kapsamında Yapılan Alımların Dağılımı (%)

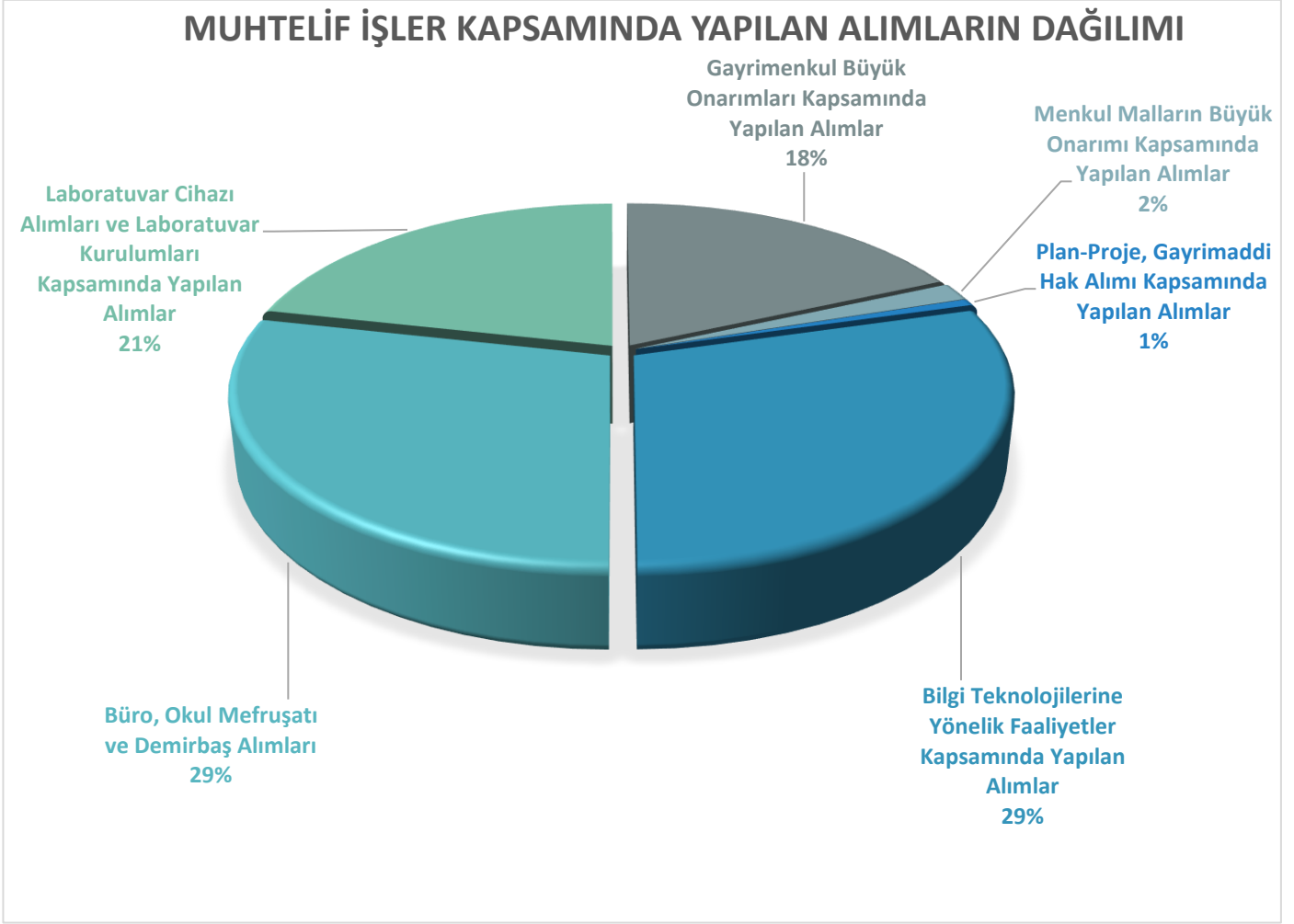

Grafik- 27 Muhtelif İşler Kapsamında Yapılan Alımların Dağılımı (TL)

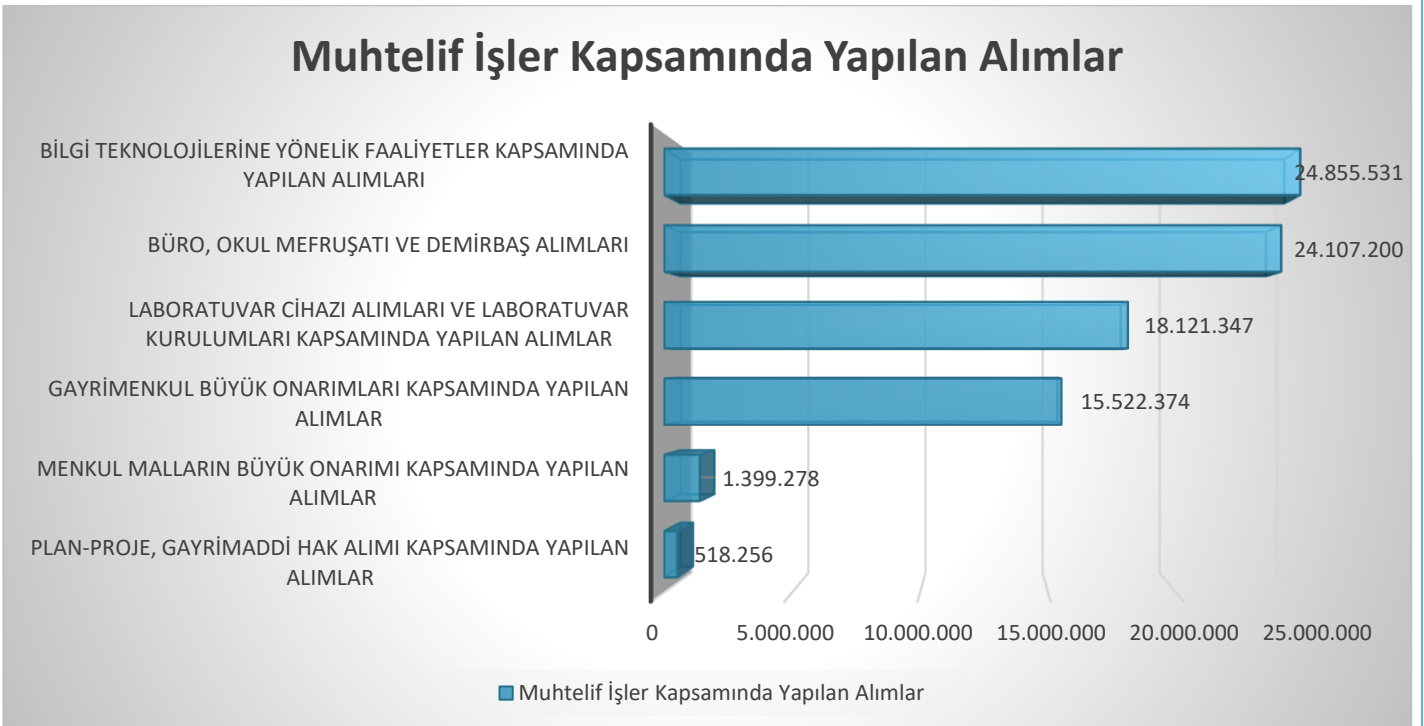

5.2.4. Yayın Alımı

Yayın Alımı projesinde 2023 yılında 4734 sayılı Kamu İhale Kanunu'nun 22-a hükümleri doğrultusunda tek kaynaktan elektronik yayın alımları ile 22-d hükümlerinde belirtilen limitler ve parasal sınırlar içinde kalınarak basılı nadir eser alımı gerçekleştirilirken; basılı yayın alımı kapsamında 4734 sayılı Kamu İhale Kanununun 19. maddesi hükümleri doğrultusunda açık ihale yöntemiyle gerçekleştirilen "1607 Kalem Basılı Yayın Alımı" ihalesi kapsamında alımlar gerçekleştirilmiştir.

Yayın Alımı projesinin özet bilgileri ve proje gerçekleştirmeleri altta sunulmuştur.

Tablo- 104 Proje Özet Bilgileri (Yayın Alımı, TL)

Proje Özet Bilgileri	
Toplam Proje Ödeneği (2023-2023)	4.000.000,00
1607 Kalem Basılı Yayın Alımı	Sözleşme Bedeli (KDV Dahil, TL) 2.451.421,476
	İş Artış Oranı (%)
	İş Artış Oranı ile Birlikte Sözleşme Tutarı (KDV Dahil, TL)
Geçmiş Yıllar Harcama Toplamı	
2023 Yılı Başlangıç Ödeneği	4.000.000,00
Eklenen/Aktarılan Ödenek (+)	
Ek Ödenek Kaynağı	
Düşülen Ödenek (-) (TL)	
Aktarıldığı Proje	
	2023 Yılı Toplam Ödenek 4.000.000,00
	2023 Yılı Toplam Harcama 3.996.455,59
	2023 Yılı Kalan Ödenek 3.544,41

Tablo- 105 Yayın Alımı Kapsamında Gerçekleştirilen Alımlar (TL)

Yayın Alımı Projesi Kapsamında Yapılan İşler	Brüt Tutar (TL)
2023 Springer Biomedical E-Kitap Paketi	281.235,23
Sahaf Kitapları 2023	48.690,00
Primal Pictures Veri tabanı 2023/1. Dönem Ödemesi	207.894,18
2023/305286 İKN No'lu İhale Ödemesi	170.812,51
2023/305286 İKN No'lu İhale Ödemesi	669.800,00
2023/305286 İKN No'lu İhale Ödemesi	536.899,50
2023/305286 İKN No'lu İhale Ödemesi	414.826,00
2023/305286 İKN No'lu İhale Ödemesi	103.623,00
2023 Türkiye Atıf Dizini Ödemesi	168.480,00
2023 Jove Veritabanı Ödemesi	237.963,07
Primal Pictures Veritabanı 2023/ 2.Dönem Ödemesi	288.158,62
ClinicalKey Veritabanı 2023 Ödemesi	554.278,06
Sahaf Kitapları Alımı 2023	10.417,50
Online Bilgi E-Kitap Alımı	263.882,92
Basılı Tıp Kitapları Alımı	39.495,00
Toplam	3.996.455,59

Grafik- 29 Ödenek Gerçekleşme Durumu (Yayın Alımı, %)



5.2.5. Rektörlük Bilimsel Araştırma Projeleri

Yükseköğretim Kurumları Bilimsel Araştırma Projeleri Yönetmeliğinin 11. maddesi hükümlerine uygun olarak araştırma projeleri gelirleri payı olarak tahsil edilen gelir gerçekleşmesi ölçüsünde özel hesaba tahakkuk ettirilerek uygulanan proje desteği karakteristiğindeki projede 2023 yılı yıl sonu itibariyle 1.961.446,28 TL araştırma projeleri gelirleri payı tahsil edilmiştir.

Yatırım Programı başlangıç ödeneğinde yer alan 900.000 TL'lik ödenek, tahsil edilen 900.000 TL'lik araştırma projeleri gelirleri payı karşılığı olarak düzenlenen ödenek gönderme belgeleri ile Bilimsel Araştırma Projeleri Koordinatörlüğü harcama birimine gönderilmiş olup; harcama birimi tarafından Araştırma, Geliştirme ve Yenilik programında yer alan diğer cari ödeneklerle birlikte 2023/IV. dönemi itibariyle özel hesaba aktarılmıştır. Başlangıç ödeneğini aşan 696.947,00 TL'lik araştırma projeleri gelirleri payı gelir fazlası karşılığı ödeneğin yatırım projesine eklenmesi talebi, dördüncü çeyrek dönemde Cumhurbaşkanlığı tarafından onaylanarak eklenmiştir.

Tablo- 106 Proje Özet Bilgileri (Rektörlük Bilimsel Araştırma Projeleri, TL)

Proje Özet Bilgileri	
2023 Yılı Başlangıç Ödeneği (TL)	900.000,00
Eklenen/Aktarılan Ödenek (+) (TL)	696.947,00
Ek Ödenek Kaynağı	Araştırma Projeleri Gelirleri Payı Gelir Fazlası
2023 Yılı Başlangıç Ödeneği (TL)	900.000,00
Gerçekleşen Araştırma Projeleri Gelirleri Payı (TL)	1.961.446,28
Özel Hesaba Aktarılan Tutar (TL)	1.596.947,00
Özel Hesaba Aktarılması Gereken Kalan Tutar (TL)	364.499,28



Tablo- 107 BAP Koordinatörlüğü Tarafından Desteklenen Proje Sayıları

Proje Kategorisi	Proje Sayıları		
	2021 Yılı	2022 Yılı	2023 Yılı
Bilimsel Araştırma Projeleri	29	50	1
Yüksek Lisans Tez Projesi	16	20	14
Bilimsel Etkinliklere Katılım Desteği (Yurtiçi)	0	0	0
Bilimsel Toplantı Düzenleme Desteği	0	0	0
Tıpta Uzmanlık Projesi	68	108	58
Doktora Projesi	42	58	25
Araştırma Altyapı Projesi	24	2	0
Yurtdışı Destek Projeleri	0	0	0
Sosyal Bilimler Araştırma Projesi	1	0	0
Bilimsel Etkinliklere Katılım Desteği (Yurtdışı)	0	0	0
Hızlı Destek Projesi	0	2	0
TOPLAM	180	240	98

Tablo- 108 BAP Koordinatörlüğü Tarafından Desteklenen Proje Tutarları (TL)

Proje Kategorisi	2021 Yılı	2022 Yılı	2023 Yılı
Bilimsel Araştırma Projeleri	1.335.953,88	2.598.936,14	56.729,68
Yüksek Lisans Tez Projesi	304.704,75	381.055,84	452.972,29
Bilimsel Etkinliklere Katılım Desteği (Yurtiçi)	0,00	0,00	0,00
Bilimsel Toplantı Düzenleme Desteği	0,00	0,00	0,00
Tıpta Uzmanlık Projesi	1.018.877,32	1.881.631,21	1.981.935,87
Doktora Projesi	1.160.782,86	1.636.175,43	1.119.708,15
Araştırma Altyapı Projesi	57.795.369,70	934.512,80	0,00
Yurtdışı Destek Projeleri	0,00	0,00	0,00
Sosyal Bilimler Araştırma Projesi	750.202,70	0,00	0,00
Bilimsel Etkinliklere Katılım Desteği (Yurtdışı)	0,00	0,00	0,00
Hızlı Destek Projesi	0,00	17.180,80	0,00
Toplam	62.365.891,21	7.449.491,22	3.611.350,99

Tablo- 109 BAP Koordinatörlüğü Tarafından Desteklenen Projelerin Harcama Tutarları (TL)

Proje Kategorisi	2021 Yılı	2022 Yılı	2023 Yılı
Bilimsel Araştırma Projeleri	1.786.207,30	2.635.934,41	928.446,60
Yüksek Lisans Tez Projesi	213.305,75	253.139,88	472.721,80
Bilimsel Etkinliklere Katılım Desteği (Yurtiçi)	0,00	0,00	0,00
Bilimsel Toplantı Düzenleme Desteği	0,00	0,00	0,00
Tıpta Uzmanlık Projesi	665.111,97	1.343.846,47	1.746.213,25
Doktora Projesi	904.801,37	1.150.908,63	1.238.715,10
Araştırma Altyapı Projesi	55.732.453,09	26.912.906,82	14.621.335,24
Yurtdışı Destek Projeleri	0,00	0,00	0,00
Sosyal Bilimler Araştırma Projesi	0,00	0,00	301.990,00
Bilimsel Etkinliklere Katılım Desteği (Yurtdışı)	0,00	0,00	0,00
Hızlı Destek Projesi	2.872,80	9.374,92	6.820,40
Toplam	59.304.752,28	32.306.111,13	19.316.242,39

Tablo- 110 2023 Yılında Bilimsel Araştırma Projeleri Koordinatörlüğünce Desteklenen ve Önceki Yıllardan Devam Eden Projeler

Sıra No	Proje No	Proje Adı	Önerilen Bütçe (TL)	Kabul Edilen Bütçe (TL)	Proje Yürütücüsü	Proje Türü
1	2023/098	Oral Kavite Kanserlerinde CSE1L Ekspresyonunun Servikal Lenf Nodu Metastazı ve Prognozunda Rolü	49.800,00	49.800,00	Doç. Dr. Caner KILIÇ	Tıpta Uzmanlık Projesi
2	2023/097	Migren Hastalarında Adipokin ve Enflamatuvar Belirteç Düzeyleri Arasındaki İlişkinin Değerlendirilmesi	28.800,00	28.800,00	Doç. Dr. Yılmaz ÇETİNKAYA	Tıpta Uzmanlık Projesi
3	2023/096	Malign Melanomda Tümör Mikroçevresinde LAG-3 ve TİM-3 Ekspresyonunun Araştırılması ve Sağkalımla İlişkisi	47.300,00	47.300,00	Doç. Dr. Özben YALÇIN	Tıpta Uzmanlık Projesi
4	2023/095	Yeni Tanı Kolorektal Kanserde Tekstür Özelliklerinin ve Kolektomi Materyallerinde LC3b İmmunhistokimyasal Boyamasının Nüks/Metastaz/Prognoz Öngörmedeki Rolü	50.000,00	50.000,00	Prof. Dr. Berna TEKİN	Tıpta Uzmanlık Projesi
5	2023/094	Madde Kullanım Bozukluğu Olan Ergenlerde Peroksizom Proliferatör Aktive Edici Reseptör Gama Düzeyinin Aşerme İle İlişkisi	4.130,00	4.130,00	Prof. Dr. Gül KARAÇETİN	Tıpta Uzmanlık Projesi
6	2023/093	Kas invaziv olmayan mesane tümörünün endoskopik tedavisi sonrası uygulanan tek doz intravezikal kemoterapinin mesanede kalış süresi ile mesane içerisinde serbest dolaşan tümör hücrelerinin yıkımı arasındaki ilişkinin değerlendirilmesi	49.500,00	49.500,00	Doç. Dr. Nurullah HAMİDİ	Tıpta Uzmanlık Projesi
7	2023/092	Naringenin-oksim'in kolorektal kanser hücre hattı üzerindeki sitotoksik, genotoksik ve apoptotik etkilerinin araştırılması	39.972,00	39.972,00	Doç. Dr. Eray Metin GÜLER	Yüksek Lisans Tez Projesi
8	2023/091	Non-invaziv Transaurikuler Nervus Vagus Stimülasyonunun Kolon Anastomozu Üzerine Etkisi	47.640,00	47.640,00	Prof. Dr. Bülent GÜLEÇ	Tıpta Uzmanlık Projesi
9	2023/090	Benign, Borderline Ve Malign Melanositik Lezyonlarda Prame (Preferentially Expressed Antigen In Melanoma) İmmunekspresyonu	49.995,00	49.995,00	Prof. Dr. Fügen VARDAR AKER	Tıpta Uzmanlık Projesi
10	2023/089	Ratlarda Bilateral Adneksiyal Torsiyon Detorsiyon Modelinde miRNA ların Rolünün ve Melatonin Etkilerinin Histolojik ve Moleküler Düzeyde İncelenmesi.	59.635,10	59.635,10	Dr. Öğr. Üyesi Tansel SAPMAZ	Doktora Projesi
11	2023/088	Maksillofasiyal protezlerin yapımında kullanılan silikonların polimerizasyon ve üç boyutlu yazıcı yöntemleri ile üretilmiş farklı rezin alt yapı malzemelerine bağlantı dayanımının incelenmesi	49.237,54	49.237,54	Dr. Öğr. Üyesi Tuğgen ÖZCİVELEK	Tıpta Uzmanlık Projesi
12	2023/087	2-Hidroksiizokaproik Asidin(HICA) Gingival Fibroblast ve Periodontal Ligament Fibroblast Üzerindeki Sitotoksitesinin ve Yara İyileşmesine Etkisinin Değerlendirilmesi	21.858,32	21.858,32	Prof. Dr. Hülya TOKER	Tıpta Uzmanlık Projesi
13	2023/086	Çocukluk çağı obezitesinde, dikkat eksikliği hiperaktivite bozukluğu (DEHB), dürtüsel davranışlar ve yeme davranışları: inflamatuvar sitokinler ile ilişkisinin incelenmesi	19.997,46	19.997,46	Doç. Dr. Esra ÇÖP	Tıpta Uzmanlık Projesi
14	2023/085	İn-Vitro Demineralize Mine Modelinde P11-4 Ve Karboksimetil Kitosanın Mine Yapısı Üzerine Etkilerinin Sem İle Tespiti Ve Tükürük Lizozimi İle Etkileşiminin Ve Biyoaktivitesinin Değerlendirilmesi	59.997,14	59.997,14	Prof. Dr. Günseli GÜVEN POLAT	Doktora Projesi

Sıra No	Proje No	Proje Adı	Önerilen Bütçe (TL)	Kabul Edilen Bütçe (TL)	Proje Yürütücüsü	Proje Türü
15	2023/084	Mekanik Ventilatore Bağlı Hastalarda Tetik Sistem Modifikasyonu ve Eksternal Cihazla Verilen İnspiratuar Kas Eğitiminin Etkilerinin Karşılaştırılması	58.212,00	58.212,00	Doç. Dr. Esra PEHLİVAN	Doktora Projesi
16	2023/083	Mide Adenokarsinomlarında Maspın İmmün Ekspresyonunun Histomorfolojik Bulgular ve Prognostik Parametreler ile İlişkisi	49.999,60	49.999,60	Prof. Dr. Sibel YENİDÜNYA	Tıpta Uzmanlık Projesi
17	2023/082	Biyometrik Materyallerin Braketler Üzerindeki Streptococcus Mutans Konsantrasyonu ve Mine Demineralizasyonu Üzerine Etkilerinin Değerlendirilmesi	59.198,50	59.198,50	Prof. Dr. Şeniz KARAÇAY	Doktora Projesi
18	2023/081	Ceratocephala falcata (L.) Bitkisinin Antioksidan ve Antienflamatuvar Aktivitelerinin Araştırılması ve Fenolik Bileşiklerinin Analizi	39.333,33	39.333,33	Prof. Dr. Mahfuz ELMATAŞ	Yüksek Lisans Tez Projesi
19	2023/080	Türkiye'de Yaygın Olarak Kullanılan Sitotoksik İlaçların Ambalajlarında Bulunan Üretim Kaynaklı İlaç Kalıntılarının Değerlendirilmesi	39.954,80	39.954,80	Doç. Dr. Merve BACANLI	Yüksek Lisans Tez Projesi
20	2023/079	Farklı 3 Boyutlu Yazıcı Sistemler İle Hazırlanan Kompozitlerin Daimi Diş Mine ve Dentin Dokusuna Bağlanma Dayanımlarının Mikro Makaslama Test Metodu ile İncelenmesi ve Stereomikroskop İle Görüntülenmesi	38.355,00	38.355,00	Dr. Öğr. Üyesi Cenkhan BAL	Tıpta Uzmanlık Projesi
21	2023/078	Rejeneratif endodontik tedavilerde farklı irrigasyon solüsyonlarının ve aktivasyon tekniklerinin kullanımının dentinden TGF-β1 salınımına etkisinin değerlendirilmesi	44.487,85	44.487,85	Dr. Öğr. Üyesi Sıla Nur USTA	Tıpta Uzmanlık Projesi
22	2023/077	Farklı Peekmateryallerine Uygulanan Çeşitli Yüzey İşlemlerinin Yaşlandırma Prosedürleri Altında Kompozit İle Bağlanma Dayanımına Etkisinin İncelenmesi	59.328,00	59.328,00	Doç. Dr. Şevki ÇINAR	Doktora Projesi
23	2023/076	Bitkisel Ekstrakt Yüklü Kolloidal Taşıma Sistemi Üretilmesi ve Model Gıdalarda Uygulanması	59.902,27	59.902,27	Doç. Dr. Özlem AYTEKİN	Doktora Projesi
24	2023/075	Bazı biyoaktif bileşiklerin kolon kanser hücre hattı üzerindeki etkilerinin in vitro incelenmesi In vitro investigation of the effects of some bioactive compounds on colon cancer cell lines	59.725,00	59.725,00	Doç. Dr. Özlem AYTEKİN	Doktora Projesi
25	2023/074	Bronşektazi Hastalarında Telerehabilitasyon Yöntemi İle Pulmoner Rehabilitasyonun Etkinliğinin İncelenmesi	39.949,20	39.949,20	Doç. Dr. Esra PEHLİVAN	Yüksek Lisans Tez Projesi
26	2023/073	Konvansiyonel Ve Elektronik Sigaraların Diş Eti Renginde Porselen Ve İndirekt Kompozit Rezinlerin Renk Stabilitesi Ve Yüzey Pürüzlülüğüne Etkilerinin Değerlendirilmesi	47.911,60	47.911,60	Dr. Öğr. Üyesi Ülkü Tuğba KALYONCUOĞLU	Tıpta Uzmanlık Projesi
27	2023/072	Triple Negatif Meme Karsinomları Subtipleri: İmmünohistokimyasal Panel Önerisi	49.896,00	49.896,00	Prof. Dr. Funda TAŞLI	Tıpta Uzmanlık Projesi
28	2023/071	İskemik İnme Sonrası Subakut-Kronik Dönemde Üst Ekstremitede Kompleks Bölgesel Ağrı Sendromu Tip 1 Gelişen Hastalarda Transkraniyal Manyetik Stimülasyonun Etkinliğinin Araştırılması	33.099,84	33.099,84	Doç. Dr. Hüma BÖLÜK ŞENLİKCİ	Tıpta Uzmanlık Projesi

Sıra No	Proje No	Proje Adı	Önerilen Bütçe (TL)	Kabul Edilen Bütçe (TL)	Proje Yürütücüsü	Proje Türü
29	2023/070	Obsesif Kompulsif Bozukluk Otojen ve Reaktif Alt Tiplerinde Seramid Yolağının İncelenmesi	17.700,00	17.700,00	Doç. Dr. Filiz KULACAOĞLU ÖZTÜRK	Tıpta Uzmanlık Projesi
30	2023/069	Acil serviste Akut Koroner Sendrom (AKS) tanısı konulan hastalarda serum MMP-9 düzeyinin değerlendirilmesi	15.120,00	15.120,00	Doç. Dr. Songül ARAÇ	Tıpta Uzmanlık Projesi
31	2023/068	Normal Tansiyonlu Glokom ve Optineurin Gen Polimorfizmi İlişkisi	49.999,68	49.999,68	Prof. Dr. Özlem GÜRBÜZ KÖZ	Tıpta Uzmanlık Projesi
32	2023/067	İlaç Dozu Hesaplamada Mobil Teknoloji Kullanımının Yenidoğan Hemşirelerinin İlaç Doz Hesaplama Sürecine Etkisi	25.423,73	30.000,00	Prof. Dr. Dilek YILDIZ	Doktora Projesi
33	2023/066	3-Metilindol İle Anozmi Oluşturulmuş Fare Modelinde Nöroprotektif Bir Ajan Olan Astaksantin Etkilerinin Davranışsal Testler Ve Histopatolojik Yöntemler Kullanılarak Değerlendirilmesi	50.000,00	50.000,00	Prof. Dr. Sema ZER TOROS	Tıpta Uzmanlık Projesi
34	2023/065	İnsan Meme Kanserlerinde Nükleolin, miRNA ve E-Kaderin Ekspresyon Düzeyleri	59.994,80	59.994,80	Prof. Dr. Sevgi KALKANLI TAŞ	Doktora Projesi
35	2023/064	Radyoterapiye Bağlı Dermatit Hasarlarına Karşı Topikal Rosmarinik Asit Uygulamasının Radyokoruyucu Etkisi	59.706,67	59.706,67	Doç. Dr. Esra ÇIKLER	Doktora Projesi
36	2023/063	Aloe Vera Jeli ve Cannabis Sativa Tohumu Yağı Kombinasyonu ile Oluşturulan Jelin Tam Kat Eksizyonel Yara İyileşmesine Etkisi	59.962,24	59.962,24	Doç. Dr. Esra ÇIKLER	Doktora Projesi
37	2023/062	Astımlı hastalarda eşlik eden allerjik rinitin serum leptin ve interlökin-6 düzeyi ile ilişkisi	19.999,82	19.999,82	Prof. Dr. Birsen Pınar YILDIZ	Tıpta Uzmanlık Projesi
38	2023/061	Farklı 3 Boyutlu Yazıcı Sistemleri İle Hazırlanan Kompozit Örneklerin Süt Dişi Sert Dokularıyla Olan Bağlanma Dayanımlarının Mikro Makaslama Test Metodu ile Değerlendirilmesi ve Kopma Modellerinin Stereomikroskop İle İncelenmesi	38.925,00	38.925,00	Dr. Öğr. Üyesi Merve AKSOY	Tıpta Uzmanlık Projesi
39	2023/060	Kemik Artırımı Amacıyla Kullanılan Kemik Allogreftine Karşı İmmün Tolerans Oluşturma	27.798,55	27.798,55	Prof. Dr. Sevgi KALKANLI TAŞ	Doktora Projesi
40	2023/059	Nöroblastoma Hücreleri Üzerinde Geliştirilen In Vitro Alzheimer Hastalık Modelinde Naringin ve Ursolik Asidin Koruyucu Etkilerinin İncelenmesi	59.994,74	59.994,74	Doç. Dr. Merve BACANLI	Doktora Projesi
41	2023/058	Apikal Periodontitise Sahip Dişlerde Farklı İrrigasyon Aktivasyon Teknikleri Kullanılarak Uygulanan Antimikrobiyal Fotodinamik Terapinin Etkinliğinin Değerlendirilmesi: Randomize Klinik Kontrollü Çalışma	48.949,64	48.949,64	Doç. Dr. Zeliha UĞUR AYDIN	Tıpta Uzmanlık Projesi
42	2023/057	İşinlanmış sıçan larenksi mukozasında N-asetilsistein'in radyoprotektif ve anti-inflamatuvar etkilerinin histopatolojik ve biyokimyasal olarak değerlendirilmesi	49.832,18	49.832,18	Prof. Dr. Sema ZER TOROS	Tıpta Uzmanlık Projesi
43	2023/056	Periapikal Lezyona Sahip Kök Gelişimini Tamamlamış Dişlerde Periapikal Kanama İndüksiyonu, L-PRF, T-PRF ve I-PRF ile Gerçekleştirilen Rejeneratif	49.314,64	49.314,64	Doç. Dr. Zeliha UĞUR AYDIN	Tıpta Uzmanlık Projesi

Sıra No	Proje No	Proje Adı	Önerilen Bütçe (TL)	Kabul Edilen Bütçe (TL)	Proje Yürütücüsü	Proje Türü
		Endodontik Tedavi Prosedürlerinin Karşılaştırılması: Randomize Kontrollü Klinik Çalışma				
44	2023/055	Delay prosedürü uygulanarak sural nörokutan flep yapılan tavşanlarda oral pentoksifilin kullanımının flep viabilitesi ve delay süresi üzerine etkisinin araştırılması.	49.595,40	49.595,40	Prof. Dr. Gaye FİLİNTE	Tıpta Uzmanlık Projesi
45	2023/054	Yaygın Anksiyete Bozukluğu Tanılı Hastalarda Kinürenin Metabolitlerinin Yürütücü İşlevlerle İlişkisinin İncelenmesi	15.340,00	15.340,00	Doç. Dr. Filiz KULACAOĞLU ÖZTÜRK	Tıpta Uzmanlık Projesi
46	2023/053	Hyaluronik asit ve PLGA (polilaktik-ko-glikolik asit) içeren kıkırdak doku matriksinin (noematrix) kıkırdak canlılığı ve korunmasındaki etkinliği: deneysel hayvan çalışması	41.860,00	41.860,00	Prof. Dr. Ayşe Aslı ŞAHİN YILMAZ	Tıpta Uzmanlık Projesi
47	2023/052	Kemoterapi Uygulanan Onkoloji Hastalarında Kefirin Semptom Yönetimi ve Yaşam Kalitesine Etkisi	53.320,66	38.108,10	Dr. Öğr. Üyesi Gamze TEMİZ	Doktora Projesi
48	2023/051	Sıçan modelinde deneysel ovarian torsiyon-detorsiyon yaralanmasında filgrastim ve metilprednizolon tedavisinin over rezervine etkisi	44.840,00	44.840,00	Doç. Dr. Fisun VURAL	Tıpta Uzmanlık Projesi
49	2023/050	Akciğer Kanseri Sferoidlerinin İlaç Tarama Modeli Olarak Kullanımının Araştırılması	39.999,99	39.999,99	Dr. Öğr. Üyesi Sevde ALTUNTAŞ	Yüksek Lisans Tez Projesi
50	2023/049	Sıçan Modelinde Deneysel Ovarian Torsiyon-Detorsiyon Hastalarında Gronülosit Koloni Uyarıcı Faktör (G-CSF) ve Metilprednizolon Tedavisinin Oksidatif Stres ve Enflamasyon Üzerine Etkisi	36.333,61	36.333,61	Doç. Dr. Fisun VURAL	Tıpta Uzmanlık Projesi
51	2023/048	İnsülin Direnci Olan ve Olmayan Tip 2 Diyabetli Hastalarda Myo-inositol Oksijenaz Düzeylerinin Karşılaştırılması	13.216,00	13.216,00	Prof. Dr. Ebru KALE	Yüksek Lisans Tez Projesi
52	2023/047	Diyabetik Nefropatili Hastalarda Myo-inositol Oksijenaz Düzeylerinin Değerlendirilmesi	20.650,00	20.650,00	Prof. Dr. Ebru KALE	Yüksek Lisans Tez Projesi
53	2023/046	Evre III Periodontitisli Hastalarda Tükürük ve Serum Hem Oksijenaz, Arilesteraz ve Nükleer Faktör Eritroid 2 İlişkili Faktör 2 Seviyelerinin Değerlendirilmesi	49.932,00	49.932,00	Doç. Dr. Gülbahar USTAOĞLU	Tıpta Uzmanlık Projesi
54	2023/045	İnsanlarda transizyonel epitel hücreli mesane kanserlerinde PD-L1 aşırı ekspresyonunun belirlenmesi	49.999,99	49.999,99	Doç. Dr. Serdar ARISAN	Tıpta Uzmanlık Projesi
55	2023/044	Bağırsak kanser hücrelerinde hegzokinaz inhibitörü, borik asit ve kombinasyonlarının etkileri	50.000,00	50.000,00	Prof. Dr. Mehmet ÖZLER	Tıpta Uzmanlık Projesi
56	2023/043	Açık Kalp Cerrahisinde Kullanılan Kardiyopleji Solüsyonlarının Miyokardiyal Redoks Homeostazisindeki Koruyucu Etkilerinin Redoks Sistem ve Antioksidan Sistem Gen Ekspresyon Düzeyinde İncelenmesi	49.140,00	49.140,00	Prof. Dr. Onur SOKULLU	Tıpta Uzmanlık Projesi
57	2023/042	Opak ajana çeşitli oranlarda eklenen titanyum dioksit nanopüplerin pembe kompozit ile farklı alt yapı malzemeleri arasındaki kesme bağ dayanımına etkisi	25.808,19	25.808,19	Prof. Dr. Osman CUMHUR SİPAHİ	Doktora Projesi

Sıra No	Proje No	Proje Adı	Önerilen Bütçe (TL)	Kabul Edilen Bütçe (TL)	Proje Yürütücüsü	Proje Türü
58	2023/041	Üç boyutlu yazıcı ile üretilen ortodontik braketterin mekanik özelliklerinin sonlu elemanlar analizi ile incelenmesi	30.000,00	30.000,00	Doç. Dr. Gökhan Serhat DURAN	Doktora Projesi
59	2023/040	"β-lenfoma Mo-MLV bölgesine spesifik onkojen inhibitörü PTC209' un endometriyal kanser hücreleri moleküler mekanizmaları üzerine antikarsinogenik etkilerinin araştırılması"	29.998,14	29.998,14	Prof. Dr. Yusuf TUTAR	Doktora Projesi
60	2023/039	3 Boyutlu Yazıcı ile Üretilen İndirekt Braket Taşıyıcıların Braket Konum Doğruluklarının in Vivo Değerlendirilmesi	49.831,47	49.831,47	Prof. Dr. Serkan GÖRGÜLÜ	Tıpta Uzmanlık Projesi
61	2023/038	Kronik Pelvik Ağrısı Olan Kadınlardaki Relaksin, MMP-2 ve IL-6'nın Endometriozis Tanısı ve Takibindeki Yeri	19.824,00	19.824,00	Doç. Dr. Nefise Nazlı YENİGÜL	Tıpta Uzmanlık Projesi
62	2023/037	Badem Sütü Kullanarak Vegan Peynir Üretimi ve Badem Peynir Altı Suyunun Kombucha Çayı Üretiminde Kullanım Olanaklarının Araştırılması	59.917,45	59.917,45	Doç. Dr. Sibel BÖLEK	Doktora Projesi
63	2023/036	Pankreatik adenokarsinom hastalarına özgü kolajen/hiyalüronik asit/fibronektin temelli filmlerin sentez ve karakterizasyonu	39.996,10	39.996,10	Dr. Öğr. Üyesi Sevde ALTUNTAŞ	Yüksek Lisans Tez Projesi
64	2023/035	Sıçanlarda Siyatik Sinir Yaralanmasında Yüksek Doz Kortikosteroidin ve Düşük Doz Kortikosteroid ile Melatonin Kombinasyonunun İyileşme Üzerine Etkisinin Karşılaştırılması	49.772,58	49.772,58	Doç. Dr. Başak BİLİR KAYA	Tıpta Uzmanlık Projesi
65	2023/034	Yumurta Kabuğundan Elde Edilen Hidroksiapatit İçerikli Pulpa Kaplama Materyalinin Ca+2 ve OH- İyon Salınımının (Biyointeraktivite) İn-Vitro Ortamda Değerlendirilmesi .	56.729,68	56.729,68	Dr. Öğr. Üyesi Merve AKSOY	Bilimsel Araştırma Projeleri
66	2023/033	Deneysel Subaraknoid Kanama Modelinde, Vazospazm Sonrası Gelişen Gecikmiş Serebral İskemiye Rilmenidinin Etkisinin İncelenmesi	49.998,96	50.998,96	Prof. Dr. Cem ATABEY	Tıpta Uzmanlık Projesi
67	2023/032	Kolon poliplerinde ve kolon adenokanserlerinde uzun kodlamayan RNA'ların ekspresyon düzeylerinin karşılaştırılması	39.990,72	39.990,72	Doç. Dr. Esra GÜZEL TANOĞLU	Yüksek Lisans Tez Projesi
68	2023/031	Deneysel spinal kord yaralanma modelinde sertolizumabın etkisinin araştırılması	19.056,00	19.056,00	Doç. Dr. Mahmut ÇAMLAR	Tıpta Uzmanlık Projesi
69	2023/030	İdrar Kültürlerinden İzole Edilen E.coli İzolatlarında Tolerans Varlığının İncelenmesi	17.834,53	17.834,53	Prof. Dr. Elif AKTAŞ SEPETCİ	Tıpta Uzmanlık Projesi
70	2023/029	Meme kanseri geliştiren hücrelerde bulunan invazyon ve migrasyon ile ilgili gen ifadeleri ile peritümöral stromadaki kanserle ilişkili fibroblast yoğunluğu arasındaki ilişki	49.998,60	49.998,60	Prof. Dr. Meryem Günay GÜRLEYİK	Tıpta Uzmanlık Projesi
71	2023/028	Post-travmatik Epilepsi Modelinde Prebiyotik ve Probiyotik Takviyelerinin Antiepileptik İlaç Tedavisi Üzerindeki Etkileri	49.952,00	49.952,00	Prof. Dr. Mehmet YILDIRIM	Tıpta Uzmanlık Projesi
72	2023/027	Web Tabanlı Renal Transplantasyon Hemşire Eğitiminin Hasta Merkezli Bakım Yetkinliği ile Danışmanlık Becerilerine Etkisi	45.000,00	45.000,00	Prof. Dr. Merdiye ŞENDİR	Doktora Projesi
73	2023/026	Yulaf sütünden Porphyra algi ile zenginleştirilmiş vegan kefir üretimi	39.997,69	39.997,69	Doç. Dr. Sibel BÖLEK	Yüksek Lisans Tez Projesi

Sıra No	Proje No	Proje Adı	Önerilen Bütçe (TL)	Kabul Edilen Bütçe (TL)	Proje Yürütücüsü	Proje Türü
74	2023/025	Farklı şelasyon ajanlarının retrograd kavitelerde dolgu materyali olarak kullanılan kalsiyum silikat esaslı materyallerin bağlanma dayanımına etkisinin incelenmesi	42.739,80	42.739,80	Dr. Öğr. Üyesi Sıla Nur USTA	Tıpta Uzmanlık Projesi
75	2023/024	Pankreatik Adenokarsinom Hücrelerini Lokal Olarak Hedefleyen İmmünohipozomların İlaç Taşımada Kullanımının Araştırılması	39.999,64	39.999,64	Dr. Öğr. Üyesi Sevde ALTUNTAŞ	Yüksek Lisans Tez Projesi
76	2023/023	Ratlarda, İntratimpanik Propilen Glikolle İndüklenmiş Deneysel Kolesteatomda Sistemik İnfliksımab'ın Tedavideki Rolü	15.162,00	15.162,00	Prof. Dr. Ayşe Aslı ŞAHİN YILMAZ	Tıpta Uzmanlık Projesi
77	2023/022	İnsan Kadavrasında Fabellanın Morfometrisinin İncelenmesi Ve Osteoartritli Vakalarda Fabellanın Radyolojik Olarak Değerlendirilmesi	20.000,00	20.000,00	Doç. Dr. Nurcan ERCIKTI	Tıpta Uzmanlık Projesi
78	2023/021	Çocuk Yoğun Bakım Ünitesi'nde solunum yetmezliği olup invaziv ve noninvaziv mekanik ventilasyon desteği alan ARDS olan ve olmayan çocuk hastalarda sTM ve IL-8 düzeyini karşılaştırılması ve prognoz ile ilişkisinin belirlenmesi	18.880,00	18.880,00	Doç. Dr. Seher ERDOĞAN	Tıpta Uzmanlık Projesi
79	2023/020	1 Ay - 2 Yaş Arası Özofagus Atrezili Çocuklarda Besin Alımı, Malnütrisyon ve Büyüme-Gelişme Arasındaki İlişkinin İncelenmesi	19.938,00	19.938,00	Doç. Dr. Nevra KOÇ	Yüksek Lisans Tez Projesi
80	2023/019	Endometriomalı Hastalarda Amh İle Birlikte Int-1 Beta Nın Preoperatif Ve Postoperatif Değerlerinin Karşılaştırılması Ve Over Rezervini Öngörmedeki Rolü	8.968,00	8.968,00	Prof. Dr. Keziban DOĞAN	Tıpta Uzmanlık Projesi
81	2023/018	Ebelik Öğrencilerinin Emzirme Eğitiminde Hibrit Temelli Simülasyon Yönteminin Etkinliği	29.423,30	29.423,30	Doç. Dr. Yasemin AYDIN KARTAL	Doktora Projesi
82	2023/017	Adalimumab kullanılan nonenfeksiyöz üveitlerde serum adalimumab antikoru ile adalimumab seviyelerinin tespiti ve oküler klinik aktivasyon ile korelasyonun değerlendirilmesi	20.000,00	20.000,00	Prof. Dr. Yasemin ÖZDAMAR EROL	Tıpta Uzmanlık Projesi
83	2023/016	Kritik Çocuk Hastalarda Terapötik Plazma Değişimi'nin (TPD) Serum Sitokin Düzeylerine Etkisi	8.496,00	8.496,00	Doç. Dr. Seher ERDOĞAN	Tıpta Uzmanlık Projesi
84	2023/015	ADVANCED GLYCOSYLATED END PRODUCTS (AGEP) düzeylerinin IUI başarısını öngörmekteki başarısının değerlendirilmesi	13.500,00	13.500,00	Prof. Dr. Özlem UZUNLAR	Tıpta Uzmanlık Projesi
85	2023/014	Tip 1 Diyabetli Çocuklarda Oksidatif Stres, Antioksidan Kapasite ve Kemik Döngüsü Biyomarkerları Arasındaki İlişkinin Değerlendirilmesi	19.980,00	19.980,00	Dr. Öğr. Üyesi Tuğba KÜÇÜKKASAP CÖMERT	Yüksek Lisans Tez Projesi
86	2023/013	Oral Kavite Yassı Hücreli Karsinomlarında Sigara Kullanımının Kansere Yolaklarına Etkisinin İncelenmesi	29.995,60	29.995,60	Prof. Dr. Yusuf TUTAR	Doktora Projesi
87	2023/012	" Malign melanomda enerji yolağı ve apoptotik yolun modülasyonu yolağı ile ilaç direncinin histomorfolojik parametrelerle karşılaştırılması"	29.995,60	29.995,60	Prof. Dr. Yusuf TUTAR	Doktora Projesi
88	2023/011	Melatonin Uygulanan İnsan Panc-1 Hücre Hattında Mirna Ekspresyon Analizinin Yapılması	19.999,82	19.999,82	Dr. Öğr. Üyesi Duygu SARI AK	Yüksek Lisans Tez Projesi

Sıra No	Proje No	Proje Adı	Önerilen Bütçe (TL)	Kabul Edilen Bütçe (TL)	Proje Yürütücüsü	Proje Türü
89	2023/010	Yumurta alerjisi şüphesi olan çocuklarda tam katı ve yarı katı yöntemle ölçülen serum yumurta spesifik IgE ölçümleri arasındaki korelasyonun belirlenmesi.	18.699,12	18.699,12	Prof. Dr. Ersoy CİVELEK	Tıpta Uzmanlık Projesi
90	2023/009	KOAH Atakla Acil Servise Başvuran Hastalarda, Near Infrared Spektroskopi (NIRS) ile Klinik Şiddet, 30 Günlük Tekrar Başvuru ve Mortalite Durumlarının Öngörülmesi	19.980,00	19.980,00	Doç. Dr. Hüseyin Cahit HALHALLI	Tıpta Uzmanlık Projesi
91	2023/008	Mineralizan Peptide Desteklenmiş Mineral Trioksit Agregat'ın (MTA) sitotoksikite ve biyoaktivitesinin incelenmesi: İn vitro çalışma	29.878,80	29.878,80	Dr. Öğr. Üyesi Cenkhan BAL	Doktora Projesi
92	2023/007	Bir eğitim ve araştırma hastanesi yoğun bakım ünitesi hastalarının kan kültürlerinden izole edilen karbapenem dirençli Acinetobacter baumannii izolatlarında beta laktam direnç genlerinin ve klonal ilişkinin araştırılması	19.998,64	19.998,64	Prof. Dr. Mehmet Tevfik YAVUZ	Tıpta Uzmanlık Projesi
93	2023/006	Evre III Periodontitisli Hastalarda Dişeti Oluğu Sıvısındaki Isı Şok Proteini 90 ve IL-1β Seviyelerine Başlangıç Periodontal Tedavinin Etkileri	28.438,00	28.438,00	Prof. Dr. Hülya TOKER	Doktora Projesi
94	2023/005	Stabil KOAH Hastalarında Soluble ST2 Düzeyinin Hastalığın Seyrini Öngörmedeki Yeri	19.706,00	6.136,00	Doç. Dr. Seda TURAL ÖNÜR	Tıpta Uzmanlık Projesi
95	2023/004	iskemik kolit deney modelinde plantago major'un etkinliği	19.470,00	19.470,00	Prof. Dr. Meryem Günay GÜRLEYİK	Tıpta Uzmanlık Projesi
96	2023/003	Bipolar bozukluk tanılı hastalar ve sağlıklı kontrollerde anne bebek bağlanması, bebek yüzlerinde duygu tanıma performansı ve oksitosin düzeyinin karşılaştırılması ve anne bebek bağlanması ile duygu tanıma performansı ve oksitosin düzeyi arasındaki ilişkinin değerlendirilmesi	18.644,00	18.644,00	Doç. Dr. Özlem Devrim BALABAN	Tıpta Uzmanlık Projesi
97	2023/002	Streptozotosin ile İndüklenen Diyabetik Ratlarda Atmosferik Soğuk Plazma Uygulamasının Yara İyileşmesi Üzerine Etkisinin Değerlendirilmesi	29.289,96	29.689,96	Prof. Dr. Emine İYİGÜN	Doktora Projesi
98	2023/001	Sestrin2 ve Thioredoxin İle Obstruktif Uyku Apne Sendromu İlişkisi	15.104,00	15.104,00	Prof. Dr. Sinem Nedime SÖKÜCÜ	Tıpta Uzmanlık Projesi
99	2022/240	Pankreas kanseri ilişkili serum bileşenlerinin tespiti ve analizinde yüzey artırılmış Raman spektroskopisi substratı olarak polistiren-polianilin filmlerin kullanılması	19.995,10	19.995,10	Dr. Öğr. Üyesi Sevde ALTUNTAŞ	Yüksek Lisans Tez Projesi
100	2022/239	Sıçan modelinde faringokutanöz fistül onarımında adipoz kökenli stromal vasküler fraksiyonun yara rejenerasyonu üzerindeki etkinliği	15.949,26	15.949,26	Prof. Dr. Ayşe Aslı ŞAHİN YILMAZ	Tıpta Uzmanlık Projesi
101	2022/235	Lokal İleri Serviks Kanseri Primer Kemo-Radyoterapi Sonrasında Nüks ile İlişkisi Olabilecek Genlerin Analizi	29.978,12	29.978,12	Doç. Dr. Gökhan YAPRAK	Doktora Projesi
102	2022/234	Parkinson Hastalarında Noradrenalin, Kromogranin A ve Oreksin A Değerlerinin Otonomik Fonksiyon ve Uyku ile İlişkisi	19.998,64	19.998,64	Doç. Dr. Mehmet Güney ŞENOL	Tıpta Uzmanlık Projesi
103	2022/233	"Meme Kanseri İmmün Alt Tiplerinde Paklitaksel'in Moleküler Mekanizmasının Belirlenmesi"	29.989,88	29.989,88	Prof. Dr. Yusuf TUTAR	Doktora Projesi

Sıra No	Proje No	Proje Adı	Önerilen Bütçe (TL)	Kabul Edilen Bütçe (TL)	Proje Yürütücüsü	Proje Türü
104	2022/232	Şizofreni hastalarında G proteinine bağlı östrojen reseptör (GPER-1) serum düzeylerinin klinik belirti şiddeti ile ilişkisi	19.470,00	19.470,00	Prof. Dr. Murat ERKIRAN	Tıpta Uzmanlık Projesi
105	2022/231	Pankreas adenokanserinde Miyeloid Kökenli Baskılayıcı Hücrelerin (MDSC) hastalık, prognoz ve tedaviye yanıt ile ilişkisi	29.896,00	29.896,00	Prof. Dr. Nilgün IŞIKSAÇAN	Doktora Projesi
106	2022/229	Bipolar Bozukluk Tanılı Hastalarda GDF-15 ve FGF-21'in Bir Biyobelirteç Olarak Belirlenmesi ve Kognitif Fonksiyonlar Üzerine Olan Etkisinin İncelenmesi	19.999,82	19.999,82	Prof. Dr. Erol GÖKA	Tıpta Uzmanlık Projesi
107	2022/228	Isı Şok Proteini İnhibitörlerinin Prostat Kanseri Moleküler Mekanizmalarına Etkilerinin İncelenmesi	29.930,70	25.416,02	Prof. Dr. Yusuf TUTAR	Doktora Projesi
108	2022/227	Ratlarda lidokain ile oluşturulan toksisite üzerine deksmedetomidin ön tedavisinin etkisi	19.466,35	19.466,35	Prof. Dr. Kemal Tolga SARAÇOĞLU	Tıpta Uzmanlık Projesi
109	2022/226	Değişik Kalsiyum Silikat Esaslı Materyallerin Rat Bağ Dokusu Üzerindeki Biyolojik Özelliklerinin Ve Interlökin-6 Salınımına Etkilerinin İncelenmesi	29.890,74	29.890,74	Dr. Öğr. Üyesi Şükriye TÜRKOĞLU KAYACI	Doktora Projesi
110	2022/224	Fludarabin içeren kaplı nanopartikül formülasyonlarının geliştirilmesi ve in-vitro değerlendirilmesi	19.588,00	19.588,00	Doç. Dr. Özgür EŞİM	Yüksek Lisans Tez Projesi
111	2022/223	Polipli Kronik Rinosinüzitin Rekürrensinde Charcot Leyden Kristali Proteinin Tanısal Değeri	19.989,20	19.989,20	Prof. Dr. Hülya EYİĞÖR	Tıpta Uzmanlık Projesi
112	2022/219	Kord Kan Gazında Laktatı Yüksek Yenidoğanlarda Total Antioksidan Kapasite/Total Oksidan Durum (TAC/TOS) ve DNA Hasarının Değerlendirilmesi	10.770,03	10.770,03	Prof. Dr. Derya BÜYÜKKAYHAN	Tıpta Uzmanlık Projesi
113	2022/218	İnme ve travmatik beyin hasarı olan disfajili hastalarda yüzeysel nöromusküler elektrik stimülasyonun etkinliğinin karşılaştırılması	33.685,22	33.685,22	Doç. Dr. Serdar KESİKBURUN	Bilimsel Araştırma Projeleri
114	2022/212	Multiple Skleroz Hastalığında Nükleer Manyetik Rezonans Tabanlı Metabolomik Profilleme	19.942,00	19.942,00	Prof. Dr. Saime Füsün DOMAÇ	Tıpta Uzmanlık Projesi
115	2022/211	Mesane Kanseri Hastalarda Gen Ekspresyon Seviyelerindeki Farklılıkların İntravezikal Bacillus calmette-guerin Tedavisine Yanıtını Öngörmedeki Yeri	29.983,80	29.983,80	Prof. Dr. Yusuf TUTAR	Doktora Projesi
116	2022/205	Huntington Hastalığı'nın Tedavisinde Naringenin Yüklü Katı Lipid Nanopartiküllerin Hazırlanması ve Nöroprotektif Özelliklerinin In vitro Değerlendirilmesi	59.999,40	59.999,40	Doç. Dr. Neslihan ÜSTÜNDAĞ OKUR	Bilimsel Araştırma Projeleri
117	2022/204	Kalp yetmezlikli hastalarda orta yoğunluklu devamlı egzersiz eğitimi ile yüksek yoğunluklu intervallı egzersiz eğitimini içeren kardiyak rehabilitasyon programının sarkopeni ve miyokinler üzerine etkisinin araştırılması	18.408,00	18.408,00	Prof. Dr. Ebru ALEMDAROĞLU	Tıpta Uzmanlık Projesi
118	2022/201	Siçanlarda Asetik Asit ile Oluşturulan Deneysel Kolit Modelinde Phoenixin-14'ün Olası Tedavi Edici Etkilerinin Araştırılması	29.995,18	29.995,18	Prof. Dr. Berna KARAKOYUN LAÇIN	Doktora Projesi

Sıra No	Proje No	Proje Adı	Önerilen Bütçe (TL)	Kabul Edilen Bütçe (TL)	Proje Yürütücüsü	Proje Türü
119	2022/199	Mycobacterium abscessus izolatlarının sıvı mikrodilüsyon yöntemi ile antibiyotik duyarlılık paterninin belirlenmesi	19.816,00	19.816,00	Dr. Öğr. Üyesi Mustafa GUNEY	Tıpta Uzmanlık Projesi
120	2022/198	Mide Kanserinde HSP İnhibitörlerinin Etkinliğinin İncelenmesi	29.930,70	29.930,70	Prof. Dr. Yusuf TUTAR	Doktora Projesi
121	2022/196	Kronik insomni de melatonin MTNR1A ve MTNR1B reseptör gen mutasyonlarının etkisi	20.000,00	20.000,00	Prof. Dr. Saim Fusun DOMAÇ	Tıpta Uzmanlık Projesi
122	2022/195	Atopik dermatitli hastalarda fenotiplerine göre YKL-40 ve periostin düzeylerinin değerlendirilmesi	14.160,00	14.160,00	Prof. Dr. Emine DİBEK MISIRLIOĞLU	Tıpta Uzmanlık Projesi
123	2022/193	Masseter Kas Gücündeki Artışın veya Azalışın Temporomandibular Eklem Diskektomisi Sonrası Kondil Kıkırdağındaki Histopatolojik Değişime Etkisinin Ratlar Üzerinde Değerlendirilmesi	19.578,60	19.578,60	Prof. Dr. Celal ÇANDIRLI	Doktora Projesi
124	2022/192	Fibröz Displazi olan Çocuk Hastalarda Tedavide kullanılan Denosumab ve Bifosfanatların Gelişim Çağındaki Ratlarda Büyüme Merkezlerine Olan Etkisinin Değerlendirilmesi	27.048,00	27.048,00	Prof. Dr. Celal ÇANDIRLI	Doktora Projesi
125	2022/191	Otizm Spektrum Bozukluğu Olan Çocuk ve Adölesanlarda Düşük FODMAP Diyeti ve Probiyotiklerin Gastrointestinal Semptomlar, Davranış Problemleri, Uyku Alışkanlıkları ve Mikrobiyota Üzerine Etkileri	29.806,06	29.806,06	Doç. Dr. Fatih ÖZBEY	Doktora Projesi
126	2022/189	Meme Kanseri MCF-7 Hücre Hattında Kansere Metabolik Yolları Çalışılması	29.894,12	29.894,12	Prof. Dr. Yusuf TUTAR	Doktora Projesi
127	2022/188	Hsp İnhibitörleri Uygulanan Prostat Kanseri Hücrelerinin İlaç Metabolizmasına Bağlı Gen Değişikliğinin İncelenmesi	29.930,70	29.930,70	Prof. Dr. Yusuf TUTAR	Doktora Projesi
128	2022/187	ER Bağımlı Meme Kanseri Modelinde İlaç Adayı Moleküllerin Koruyucu ve Tedavi Edici Özelliklerinin Araştırılması	29.900,93	29.900,93	Prof. Dr. Yusuf TUTAR	Doktora Projesi
129	2022/186	Hsp90 inhibitörü olarak Kuinazolin Türevi Ajanların Meme Kanseri Hücre Hatları Moleküler Mekanizmalarına Etkilerinin İncelenmesi	29.922,44	29.922,44	Prof. Dr. Yusuf TUTAR	Doktora Projesi
130	2022/175	Sıçanlarda siyatik sinir yaralanma modelinde periferik sinir onarımı üzerine uyku yoksunluğunun etkileri	19.997,10	19.997,10	Doç. Dr. Ali Çağrı TEKİN	Tıpta Uzmanlık Projesi
131	2022/173	Ratlarda Oluşturulan COVID-19 Benzeri Akut Respiratuar Distress Sendromu Modelinde İzole Edilmiş Mitokondri Transplantasyonunun Etkileri ve Sinyal Yollarının Araştırılması	59.504,80	59.504,80	Prof. Dr. Serdar GÜNAYDIN	Bilimsel Araştırma Projeleri
132	2022/172	Kolorektal Karsinom için Yeni Nesil İlaç Adayı Moleküllerin Belirlenmesi, Klinik İlaçlar ile Sinerjetik Etkilerinin İncelenmesi	29.999,14	29.999,14	Prof. Dr. Mustafa TURAN	Doktora Projesi
133	2022/169	Akut Pyelonefrit Tanısı Alan Çocuk Hastalarda Üriner microRNA'lar Renal Skar Oluşumunu Belirlemede Bir Belirteç Olabilir mi ? MiRNAP Çalışması	25.031,60	25.031,60	Prof. Dr. Demet EĞLENOĞLU ALAYGUT	Bilimsel Araştırma Projeleri
134	2022/168	Kas invaziv olmayan yüksek riskli mesane kanserinde dolaşımdaki tümör hücrelerinin araştırılması	29.736,00	29.736,00	Prof. Dr. Ülkan KILIÇ	Doktora Projesi

Sıra No	Proje No	Proje Adı	Önerilen Bütçe (TL)	Kabul Edilen Bütçe (TL)	Proje Yürütücüsü	Proje Türü
135	2022/166	Farklı kalsiyum silikat esaslı materyallerin rat dişlerinde direkt pulpa kaplaması sonrasında oluşturdukları sert doku miktarının ve pulpal enflamasyon derecesinin karşılaştırılması	29.944,18	29.944,18	Dr. Öğr. Üyesi Celalettin TOPBAŞ	Doktora Projesi
136	2022/165	Doku Mühendisliği ile Anizotropik Yapılı Kalp Kapakçığının Üretilmesi	59.992,74	59.992,74	Doç. Dr. Erkan Türker BARAN	Bilimsel Araştırma Projeleri
137	2022/158	Farklı Bioaktif Kompozit Rezin İle Restore Edilen Sınıf I Kavitelere Klorheksidin Glukonat Kullanımının Marjinal Boşluk Oluşumu Ve Mikrosızıntı Üzerine Etkisinin İncelenmesi	29.367,00	29.367,00	Prof. Dr. Günseli GÜVEN POLAT	Doktora Projesi
138	2022/157	Uyku bozukluğu tanısı almış bireylere gece öğünü olarak verilen süt ve muzun uyku kalitesi, Beyin Kaynaklı Nörotrofik Faktör ve iştah mekanizması üzerine etkileri	16.861,30	16.861,30	Doç. Dr. Aysun YÜKSEL	Doktora Projesi
139	2022/120	Ratlarda Kronik Sudan Kaçınma Stres Modeli İle Oluşturulan Testis Hasarına Karşı Nobiletinin Etkisinin İncelenmesi	29.985,21	29.985,21	Doç. Dr. Esra ÇIKLER	Doktora Projesi
140	2022/117	İnsan Göbek Kordonundan Türetilen Mezenkimal Stromal/Kök Hücrelerin Tip I Diyabet Hastalarından Alınan Periferik Kan T Lenfosit Hücreleri Üzerindeki İmmünomodülatör Etkisi	30.000,00	30.000,00	Dr. Öğr. Üyesi Halime Tuba CANBAZ	Doktora Projesi
141	2022/111	Bethesda skorlaması ile değerlendirilen tiroid nodülü ve kanser-lerinde, myeloid kökenli baskılayıcı hücrelerin analizi"	19.770,48	19.770,48	Prof. Dr. Mehmet Ali GÜLÇELİK	Tıpta Uzmanlık Projesi
142	2022/110	Lokal ileri evre meme kanserlerinde myeloid kökenli baskılayıcı hücrelerin nüks ve metastazların erken saptanmasında belirteç olarak değerlendirilmesi	19.770,48	19.770,48	Prof. Dr. Mehmet Ali GÜLÇELİK	Tıpta Uzmanlık Projesi
143	2022/104	Sıçanlarda spermatogenezis ile ilgili düzenleyici genlerin tanımlanması ve moleküler mekanizmalarının araştırılması.	30.000,00	30.000,00	Dr. Öğr. Üyesi Halime Tuba CANBAZ	Doktora Projesi
144	2022/102	Bupivakainin İndüklediği Toksikite Üzerine Deksmetomidin Protpektif Etkilerinin Kolon Hücre Kültürü Düzeyinde Araştırılması	19.146,00	19.146,00	Prof. Dr. Kemal Tolga SARAÇOĞLU	Tıpta Uzmanlık Projesi
145	2022/098	Bariatrik cerrahi sonrası Sleeve gastrektomi ile Roux enY gastrik Bypass operasyonlarında telomer uzunluk farkının karşılaştırılması	19.992,00	19.992,00	Prof. Dr. Yunus Emre ALTUNTAŞ	Tıpta Uzmanlık Projesi
146	2022/094	Meme Kanseri Radyoterapisinde Flattening Filter ve Flattening Filter Free Işınlarına Bağlı Histopatolojik ve Gen Ekspresyon Seviyesindeki Değişikliklerin İncelenmesi	59.336,92	59.336,92	Doç. Dr. Serhat ARAS	Bilimsel Araştırma Projeleri
147	2022/084	Akciğer adenokarsinom hücre hattında erlotinib maruziyeti ile değişen metabolomik profilin incelenmesi	59.978,87	59.978,87	Doç. Dr. Çiğdem YÜCEL	Bilimsel Araştırma Projeleri
148	2022/083	İnsan Pankreas Karsinomunda Kanser ile İlişkili Mekanizmalarda Etken Terapötik Hedeflerin Moleküler Etkilerinin İncelenmesi	60.000,00	90.000,00	Dr. Öğr. Üyesi Duygu SARI AK	Bilimsel Araştırma Projeleri

Sıra No	Proje No	Proje Adı	Önerilen Bütçe (TL)	Kabul Edilen Bütçe (TL)	Proje Yürütücüsü	Proje Türü
149	2022/072	Yenidoğan Göbek Çevresi Enfeksiyonlarına Yönelik Antimikrobiyal İlaç İçeren Topikal Nanolif Formülasyonlarının Geliştirilmesi	59.357,07	59.357,07	Dr. Öğr. Üyesi İmren ESENTÜRK GÜZEL	Bilimsel Araştırma Projeleri
150	2022/067	Fonksiyonel Aparey Uygulanmış Ratlarda Düşük Yoğunluklu Kesikli Ultrason ve Düşük Doz Lazer Uygulamalarının Mandibula ve Kondil Üzerindeki Etkilerinin Karşılaştırılması	29.792,58	29.792,58	Prof. Dr. Şeniz KARAÇAY	Doktora Projesi
151	2022/050	Rektum Kanserinde Ga-68 FAPI-04 PET/BT'nin Evreleme ve Prognoz Belirlemeye Katkısı	19.980,00	19.980,00	Prof. Dr. Nurhan ERGÜL	Tıpta Uzmanlık Projesi
152	2022/048	Kartagener Sendromlu Hastalarda Görülen Genetik Değişiklikler	59.981,76	89.881,76	Doç. Dr. Ender Mehmet ÇOŞKUNPINAR	Bilimsel Araştırma Projeleri
153	2022/040	Tavşanlarda postmortem korneal endotel hücre yoğunluğu ile postmortem interval arasındaki ilişkinin değerlendirilmesi; Deneysel Çalışma	19.558,00	19.558,00	Prof. Dr. Sait ÖZSOY	Bilimsel Araştırma Projeleri
154	2022/037	Yaşa bağlı yaş tip maküla dejenerasyonunda kan ve oküler sıvılarda apelin düzeylerinin tespiti ve Anti-VEGF tedavinin anjiyogenez belirteçleri üzerine etkisi	17.236,80	17.236,80	Prof. Dr. Ali Hakan DURUKAN	Tıpta Uzmanlık Projesi
155	2022/030	Streptozotosin İle İndüklenen Pankreatik Beta Hücre Hasarında Çinko Takviyesinin HMGB1/TLR4/MAPK Metabolik Yolağı Üzerine Etkisinin Araştırılması	29.998,40	29.998,40	Doç. Dr. Elvan YILMAZ AKYÜZ	Doktora Projesi
156	2022/020	Hayıt Tohumu Tozunun (Vitex Agnus-Castus) Fonksiyonel Hububat Ürünleri Üretiminde Kullanılmasında İşlem Parametrelerinin Araştırılması	15.199,84	15.199,84	Doç. Dr. Sibel BÖLEK	Yüksek Lisans Tez Projesi
157	2022/004	Lidokainin indüklediği toksisite üzerine Amniomaxın etkisinin, kolon kanseri ve sağlıklı kolon hücrelerinde hücre kültürü düzeyinde araştırılması	19.886,00	19.886,00	Prof. Dr. Kemal Tolga SARAÇOĞLU	Tıpta Uzmanlık Projesi
158	2022/001	Pediyatrik trakeotomi sonrası Köpük örtü ve Gümüşlü köpük yara örtüsünün peristomal iyileşmeye etkisi	14.868,00	14.868,00	Prof. Dr. Ayşe Aslı ŞAHİN YILMAZ	Tıpta Uzmanlık Projesi
159	2021/133	Beslenme ve Diyetetik Bölümü Eğitim Laboratuvarları Alt Yapı Projesi	3.608.370,00	2.500.000,00	Doç. Dr. Fatih ÖZBEY	Araştırma Altyapısı Projeleri
160	2021/117	Psikoloji Araştırmaları ve Psikoterapi Merkezi	185.096,62	185.096,62	Doç. Dr. Yıldız BİLGE	Araştırma Altyapısı Projeleri
161	2021/074	SUDAN NYLA Sağlık Hizmetleri Meslek Yüksek Okulu İlkyardım ve Acil Sağlık Hizmetleri Alt Yapı Laboratuvarının Oluşturulması	471.831,26	707.746,89	Prof. Dr. Hasan Hüseyin EKER	Araştırma Altyapısı Projeleri

KARŞILAŞILAN
SORUNLAR
VE
ÇÖZÜME YÖNELİK
ÖNERİLER

6. KARŞILAŞILAN SORUNLAR VE ÇÖZÜME YÖNELİK ÖNERİLER

Mekteb-i Tıbbiye-i Şahane Binası 3. Etap Restorasyonu projesinin KDV dahil sözleşme bedeli ile (778.506.251,98 TL), yıllara sâri toplam ödeneği (693.000.000 TL) ile uyumsuz olduğundan yeni dönem yatırım programı teklifi aşamasında sektör uzmanlarına 2024 yılı ödeneği için durum iletilmiştir. Yüklenici firmanın iş programına göre projenin %70'inin 2023 yılında tamamlanması planlandığından yapılan ayrıntılı maliyet çalışmasına göre 355.000.000 TL'lik ödeneğin yedek ödenekten eklenmesi talebi ise Cumhurbaşkanlığı Strateji ve Bütçe Başkanlığına sunulmuştur. TBMM'de 15/07/2023 tarihinde 7457 kanun numarası ile kabul edilen 2023 Yılı Merkezi Yönetim Bütçe Kanunu ile Bağlı Cetvellerinde Değişiklik Yapılmasına Dair Kanun ile projeye 200.000.000 TL'lik ödeneğin eklenmesi kabul edilmiş ve ayrıca Yatırımları Hızlandırma Ödeneğinden 20.000.000 TL'lik ödenek öne çekilerek 355.000.000 TL'lik ek ödenek talebinin 220.000.000 TL'si yıl içinde tahsis edilmiştir. Projeye ayrıca yıl sonunda 75.000.000 TL ek ödenek Yedek Ödenekten aktarılmıştır. Projedeki fizikî gerçekleşme %60 olup, 2024 yılı içerisinde bitirilmesi beklenmektedir.

Nisan/2021 döneminden bu yana Cumhurbaşkanlığı Strateji ve Bütçe Başkanlığı tarafından tasarruf tedbirlerine göre uygulanmakta olan Ayrıntılı Harcama Programına (AHP) göre vize edilen ödeneklerin 12 aylık dilimler hâlinde serbest bırakılması uygulaması; ihaleli yöntemlerle devam eden yapım işleri hakedişlerinin ödenmesinde harcama kısıtına sebep olmaktadır. Serbest bırakılan ödenek (harcama izni) yeterli olmayınca hakedişler kısım kısım ödenebilmektedir. Aynı durum 4734 sayılı Kamu İhale Kanunu'nun 3-e istisnası uygulaması ile Devlet Malzeme Ofisinden kredi açılarak yapılan ön alımların ödenek ihtiyacının karşılanmamasına sebep olmaktadır. Bu kısıtı aşmak için Mekteb-i Tıbbiye-i Şahane Binası 3. Etap Projesinin AHP'ye göre aylık dilimler hâlinde serbest bırakılan Nisan-Ekim dönemi arasındaki 50.000.000 TL'lik ödeneğin Mart ayında serbest bırakılmak üzere revize edilmesi talebi Cumhurbaşkanlığı Strateji ve Bütçe Başkanlığı Bütçe Genel Müdürlüğü tarafından uygun görülmüşken; Ekim-Aralık dönemi arasında aylık olarak serbest bırakılacak olan 17.500.000 TL'lik ödeneğin Nisan ayında serbest bırakılmak üzere revize edilmesi talebi 2023-II. dönemde onaylanmıştır. Projeye önceki sene kullanılmayan 70.000.000 TL'lik likit ödenek eklenerek 2023/I. dönemdeki AHP kısıtı aşılmıştır.

Gülhane Dış Hekimliği Sağlık Uygulama ve Araştırma Merkezi Onarımı projesindeki gerçekleşme hızı dolayısıyla düzenlenen hakedişlerin AHP ile serbest bırakılan ödeneklerle karşılanmaması sorununu aşmak için Eylül-Aralık dönemi arasında aylık olarak serbest bırakılacak olan 12.000.000 TL'lik ödeneğin Mart ayında serbest bırakılmak üzere revize edilmesi talebi Cumhurbaşkanlığı Strateji ve Bütçe Başkanlığı Bütçe Genel Müdürlüğü tarafından uygun görülmüştür. 2023/II. dönemde ise projedeki gerçekleşme hızı ve maliyet revizyonları dolayısıyla projedeki Mayıs-Eylül dönemi arasında aylık olarak serbest bırakılacak olan 10.867.000 TL'lik ödeneğin Nisan ayında serbest bırakılmak üzere Ayrıntılı Harcama Programının revize edilmesi talebi 2023/II. dönemde onaylanmış; projenin ödenek ihtiyacının karşılanmasındaki sorunları aşabilmek için 1.926.851 TL'lik likit karşılığı ödenek Cumhurbaşkanlığı Olurları ile eklenmiş; ihale aşamasında sorunlar yaşanan Hamidiye deprem dönüşüm bina projelerinden olan Hamidiye Sağlık Bilimleri Fakültesi projesinin yıl sonuna kadar kullanılmayacağı anlaşılan 10.100.000 TL'lik ödeneğinin, Üst Yöneticinin yetkisinde olan ana proje maliyetinde %10'a, alt proje maliyetinde %20'ye kadar herhangi bir değişikliğe gidilmeksizin aynı sektörde projeler arası ödenek aktarma ile Gülhane Dış Hekimliği SUAM projesine ödenek aktarılması gerçekleştirilmiş; alt proje maliyetini %20'den fazla değiştiren kısmı ise Cumhurbaşkanlığı tarafından onaylanmıştır. Kamu Yatırımları Bilgi Sisteminde revizyon onayları bulunan proje maliyet değişikliği dolayısıyla gerçekleşen ödenek aktarma işlemlerinin Bütçe Yönetim ve Enformasyon Sisteminde (e-bütçe) de gerçekleştirilmesi gerektiğinden, AHP'ye göre aylık olarak serbest bırakılan Hamidiye Sağlık Bilimleri Fakültesi projesinin Gülhane Dış Hekimliği SUAM projesine kuruluş yetkisiyle aktarılmak üzere, Hamidiye Sağlık Bilimleri Fakültesi projesinin Kasım ve Aralık aylarında serbest bırakılacak ödeneğin Mayıs ayında serbest bırakılması için Ayrıntılı Harcama Programının revize edilmesi talebi

Cumhurbaşkanlığı Strateji ve Bütçe Başkanlığı Bütçe Genel Müdürlüğü tarafından onaylanmıştır. AHP revize edilerek serbest bırakılan ödenekler Gülhane Dış Hekimliği SUAM projesine e-bütçe üzerinden aktarılmıştır. Projenin geçici kabulü 2023/III. Dönemde yapılmış olup, son hakedişinin ödenebilmesi için kuruluş yetkisinde projenin 06.01-Mamul Mal Alımları tertibinde yer alan 688.600 TL'lik ödenek 06.07-Gayrimenkul Büyük Onarım Giderleri tertibine aktarılmıştır. Proje kesin kabulü yapılarak 2023/IV. Döneminde tamamlanmıştır.

İstanbul Valiliği İl Planlama ve Koordinasyon Müdürlüğü tarafından İl Afet Risk Azaltma Planı (İRAP) kapsamında izlemeye alınan Hamidiye İdari Binalar, Hamidiye Eczacılık Fakültesi, Hamidiye Hemşirelik Fakültesi ile Hamidiye Sağlık Bilimleri Fakültesi projeleri; uygulama sahası Haydarpaşa-Selimiye bölgesi arasında tarihi şehir silüeti alanında olduğu için Anıtlar ve Rölöve İl Müdürlüğü'nün koruma kurulundan projeye onay verilmesi beklenmektedir. Deprem dönüşüm binaları projelerinden olan Hamidiye Sağlık Bilimleri Fakültesi proje ödeneklerinin yıl sonuna kadar kullanılmayacağı anlaşılan 10.100.000 TL'lik kısmı Gülhane Dış Hekimliği SUAM projesinin ödenek ihtiyaçları için aktarılmıştır.

Büyük Onarım projesinden İstanbul ve Ankara illerinde rutin bakım ve onarımlar için düzenlenen hakedişler ile acil ve öngörülemeyen durumlar için doğrudan temin kapsamında gerçekleştirilen alımlar ile projede nakdî gerçekleşme oranı %97,14'tür. Bina bakım ve onarımları için ihtiyaç duyulan ödenekler TBMM'de 15/07/2023 tarihinde 7457 kanun numarası ile kabul edilen 2023 Yılı Merkezi Yönetim Bütçe Kanunu ile Bağlı Cetvellerinde Değişiklik Yapılmasına Dair Kanun ile Muhtelif İşler projesine eklenen 70.000.000 TL, Kampüs Altyapısı projesinden aktarılan 10.000.000 TL ve yıl sonunda Yedek Ödenekten aktarılan 80.000.000 TL ile karşılanmıştır.

Spor Toto Teşkilat Başkanlığı'ndan gönderilen Spor Tesislerinin Bakım ve Onarımı kapsamında Ankara'da devam eden Gülhane'de bulunan açık spor tesisinin tribün altı mahalleri ve çeşitli yapım işleri için 1.466.579 TL'lik şartlı bağış ve yardımın projeye eklenmesi talebi 2023/I. dönemde, Cumhurbaşkanlığı Strateji ve Bütçe Başkanlığı tarafından onaylanırken; 2.048.673,97 TL ve 798.080 TL'lik şartlı bağış ve yardımların eklenmesi talebi 2023/II. onaylanmıştır. Projeye Cumhurbaşkanlığı Olurları ile önceki seneden devreden şartlı bağış ve yardım tutarı olan 7.935 TL ile 2.743 TL sermaye nitelikli likit ödeneğin eklenmesi talebi 2023/II. dönemde gerçekleşmiştir. İstanbul'da bulunan Hamidiye Kapalı Spor Sahalarının İkmali işinin sözleşme tutarı KDV dahil 18.986.033 TL'nin hakediş gerçekleştirmeleri projenin 5.503.364,17 TL'lik kalan hazine ödeneği ile karşılanamaması riski mevcut olduğundan; düzenlenecek hakediş tutarları oranında Spor Toto Teşkilat Başkanlığı ile düzenlenen protokol gereği şartlı bağış ve yardım talebinde bulunulmuş ve 1.236.637 TL'lik şartlı bağış ve yardım talebinin projeye eklenmesi talebinin 2023/IV. dönemde Cumhurbaşkanlığı tarafından onaylanmıştır.

Kampüs Altyapısı kapsamında nakdî gerçekleşme %49,64 oranında olup yıl sonuna kadar kullanılmayacağı anlaşılan 10.000.000 TL'lik ödenek yılın son çeyreğinde bina bakım ve onarımları için kuruluş yetkisinde Muhtelif İşler projesine aktarılmıştır.

Dış Hekimliği Uygulama Fakültesi ve Hastanesi projesinde geçici kabulü yapılan Gülhane Dış Hekimliği SUAM projesine koşut olarak laboratuvar kurulumları, hastane tefrişatı ve demirbaş alımları devam etmekte olup, 2023 yılında tamamlanan projede nakdî gerçekleşme %87,02'dir.

Muhtelif İşler projesi kapsamında Bilgi İşlem Daire Başkanlığı aracılığıyla başta lisans alımları olmak üzere diğer bilgi teknolojilerine yönelik donanım alımları gerçekleşirken; İdari ve Mali İşler Daire Başkanlığı ve diğer harcama birimleri tarafından büro mefruşatı, okul mefruşatı, hastane mefruşatı ile diğer demirbaş alımları gerçekleşmiştir. Laboratuvar kurulumları ile laboratuvar cihazı alımları ile menkul malların rutin bakım ve onarımları da proje kapsamında gerçekleşmiştir. Bütçe Kanunu (T) cetveli alımına izin verilen taşıt Muhtelif İşler kapsamında alınırken; Büyük Onarım proje ödenekleri ile yürütülemeyen bina bakım ve onarımları Muhtelif İşler projesi ödenekleri ile gerçekleşmiştir.

Yayın Alımı kapsamında 2023/III. dönemde ihalesi yapılan basılı yayın alımlarının ödemeleri gerçekleşirken, 4734 sayılı Kamu İhale Kanununun 22-a maddesine uygun olarak tek kaynaktan temin

edilen elektronik yayın alımları ile veri tabanı aboneliklerinin 2023/IV. dönemde gerçekleşmeye devam etmiştir. Proje ile aynı zamanda nadir eserler alınmış olup; nakdî gerçekleşme %99,91'dir.

Rektörlük Bilimsel Araştırma Projelerinde ise tahsil edilen araştırma projeleri gelirleri payı, yatırım programı başlangıç ödeneğini aştığı için yılın son çeyreğinde projeye gelir fazlası karşılığı eklenmek üzere başlangıç ödeneğini aşan tutarın projeye ek ödenek olarak eklenmesi talebi Cumhurbaşkanlığı Oluru ile kabul edilmiştir. Bilimsel Araştırma Projeleri Özel Hesabına 2023 yılında araştırma projeleri gelirleri payı olarak tahsil edilen 1.596.947,00 TL aktarılmıştır.



EKLER

7. EKLER

Ek- 1 Cumhurbaşkanlığı veya Üst Yönetici Yetkisiyle Onaylanan veya Onay Bekleyen Yatırım Programı Revizyon Talepleri (KaYa, TL)

Proje Adı	Talep Miktarı (TL)	Finansman Kaynağı	Onay Durumu	Tarih
Muhtelif İşler (06.01) (Üst Yönetici)	+5.000.000	Muhtelif İşler (06.05)	Onaylandı	31.1.2023
Muhtelif İşler (06.01) (Üst Yönetici)	+10.000.000	Muhtelif İşler (06.07)	Onaylandı	31.1.2023
Büyük Onarım (06.07) (Üst Yönetici)	+7.000.000	Büyük Onarım (06.05)	Onaylandı	31.1.2023
Gülhane Dış Hekimliği SUAM (06.05) (Üst Yönetici)	+28.000.000	Gülhane Dış Hekimliği SUAM (06.07)	Onaylandı	31.1.2023
Spor Tesislerinin Bakım Onarımı (06.07) (Üst Yönetici)	+4.000.000	Spor Tesislerinin Bakım Onarımı (06.05)	Onaylandı	14.2.2023
Mekteb-i Tıbbiye-i Şahane 3. Etap Restorasyonu (06.07) (CB)	+70.000.000	Likit Karşılığı Ödenek	Onaylandı	14.2.2023
Spor Tesislerinin Bakım Onarımı (06.05) (CB)	+1.466.579	Şartlı Bağış ve Yardımlar	Onaylandı	7.2.2023
Dış Hekimliği Uygulama Fakültesi ve Hastanesi (06.01) (CB)	+43.387.344	Likit Karşılığı Ödenek	Onaylandı	23.2.2023
Muhtelif İşler (06.01) (CB)	+36.967.594	Likit Karşılığı Ödenek	Onaylandı	7.4.2023
Muhtelif İşler (06.03) (CB)	+ 2.600.000	Likit Karşılığı Ödenek	Onaylandı	7.4.2023
Spor Tesislerinin Bakım Onarımı (06.05) (CB)	+2.048.674	Şartlı Bağış ve Yardımlar	Onaylandı	7.4.2023
Gülhane Dış Hekimliği SUAM (06.07) (CB)	+1.926.851	Likit Karşılığı Ödenek	Onaylandı	26.4.2023
Spor Tesislerinin Bakım Onarımı (06.05) (CB)	+ 7.935	Şartlı Bağış ve Yardımlar	Onaylandı	26.4.2023
Spor Tesislerinin Bakım Onarımı (CB)	+ 2.743	Likit Karşılığı Ödenek	Onaylandı	26.4.2023
Spor Tesislerinin Bakım Onarımı (CB)	+798.080	Şartlı Bağış ve Yardımlar	Onaylandı	26.4.2023
Muhtelif İşler (06.03) (CB)	+1.568.839	Likit Karşılığı Ödenek	Onaylandı	22.5.2023
Gülhane Dış Hekimliği SUAM (Üst Yönetici)	+6.000.000	Hamidiye Sağlık Bilimleri Fakültesi	Onaylandı	23.5.2023
Gülhane Dış Hekimliği SUAM (CB)	+4.100.000	Hamidiye Sağlık Bilimleri Fakültesi	Onaylandı	14.6.2023
Muhtelif İşler (06.01) (Üst Yönetici)	+955.250	Muhtelif İşler (06.06)	Onaylandı	9.6.2023
Muhtelif İşler (06.03) (Üst Yönetici)	+245.000	Muhtelif İşler (06.06)	Onaylandı	9.6.2023
Muhtelif İşler (06.05) (CB)	+50.000.000	Ek Bütçe	Onaylandı	18.7.2023
Muhtelif İşler (06.01) (CB)	+20.000.000	Ek Bütçe	Onaylandı	18.7.2023
Mekteb-i Tıbbiye-i Şahane 3. Etap Restorasyonu	+200.000.000	Ek Bütçe	Onaylandı	18.7.2023
Hamidiye İdari Binalar (06.05)	+6.345.297	Likit Karşılığı Ödenek	Onaylandı	24.7.2023
Hamidiye Eczacılık Fakültesi	+4.443.549	Likit Karşılığı Ödenek	Onaylandı	24.7.2023
Hamidiye Hemşirelik Fakültesi	+4.566.912	Likit Karşılığı Ödenek	Onaylandı	24.7.2023
Hamidiye Sağlık Bilimleri Fakültesi	+5.772.831	Likit Karşılığı Ödenek	Onaylandı	24.7.2023
Kampüs Altyapısı	+328.898	Likit Karşılığı Ödenek	Onaylandı	24.7.2023
Mekteb-i Tıbbiye-i Şahane 3. Etap Restorasyonu (06.07) (CB)	+20.000.000	Yatırımları Hızlandırma Ödeneği (YHÖ)	Onaylandı	28.7.2023

Proje Adı	Talep Miktarı (TL)	Finansman Kaynağı	Onay Durumu	Tarih
Muhtelif İşler (06.01) (Üst Yönetici)	+15.000.000	Muhtelif İşler (06.05)	Onaylandı	17.8.2023
Muhtelif İşler (06.01) (Üst Yönetici)	+16.600.000	Muhtelif İşler (06.05)	Onaylandı	18.8.2023
Gülhane Dış Hekimliği SUAM (06.07) (Üst Yönetici)	+688.600	Gülhane Dış Hekimliği SUAM (06.01)	Onaylandı	5.9.2023
Spor Tesislerinin Bakım Onarımı (06.05) (CB)	+1.236.637	Şartlı Bağış ve Yardımlar	Onaylandı	06.11.2023
Muhtelif İşler (06.01) (Üst Yönetici)	+400.000	Muhtelif İşler (06.05)	Onaylandı	16.10.2023
Muhtelif İşler (06.01) (Üst Yönetici)	+750.000	Muhtelif İşler (06.05)	Onaylandı	20.10.2023
Muhtelif İşler (06.06) (Üst Yönetici)	+150.000	Muhtelif İşler (06.05)	Onaylandı	20.10.2023
Muhtelif İşler (06.01) (Üst Yönetici)	+5.000.000	Muhtelif İşler (06.05)	Onaylandı	26.10.2023
Muhtelif İşler (06.01) (Üst Yönetici)	+5.000.000	Muhtelif İşler (06.07)	Onaylandı	26.10.2023
Muhtelif İşler (06.01) (Üst Yönetici)	+1.500.000	Muhtelif İşler (06.06)	Onaylandı	30.11.2023
Muhtelif İşler (06.07) (Üst Yönetici)	10.000.000	Kampüs Altyapısı (06.05)	Onaylandı	13.12.2023
Mekteb-i Tıbbiye-i Şahane 3. Etap Restorasyonu (CB)	+75.000.000	Yedek Ödenek (YÖ)	Onaylandı	25.12.2023
Rektörlük Bilimsel Araştırma Projeleri (CB)	+ 696.947	Gelir Fazlası Karşılığı Ödenek	Onaylandı	25.12.2023
Muhtelif İşler (06.07) (CB)	+ 80.000.000	Yedek Ödenek (YÖ)	Onaylandı	25.12.2023

CB: Cumhurbaşkanlığı Yetkisindeki İşlemler

Üst Yönetici: Üniversite Rektörü Yetkisindeki İşlemler

Ek- 2 Cumhurbaşkanlığı Strateji ve Bütçe Başkanlığı Yetkisiyle Onaylanan veya Onay Bekleyen Ayrıntılı Harcama Programı Revizyon Talepleri (e-bütçe, TL)

Alt Faaliyet Adı	İşlemin Adı	Onay Durumu	Tarih
Mekteb-i Tıbbiye-i Şahane Binası 3. Etap Restorasyonu	Nisan-Ekim Dönemi Arasında Aylık Olarak Serbest Bırakılacak Olan 50.000.000 TL 'lik Ödeneğin Mart Ayında Serbest Bırakılmak Üzere Ayrıntılı Harcama Programının Revize Edilmesi Talebi	Onaylandı	6.3.2023
Gülhane Dış Hekimliği SUAM (2023)	Eylül-Aralık Dönemi Arasında Aylık Olarak Serbest Bırakılacak Olan 12.000.000 TL 'lik Ödeneğin Mart Ayında Serbest Bırakılmak Üzere Ayrıntılı Harcama Programının Revize Edilmesi Talebi	Onaylandı	22.03.2023
Mekteb-i Tıbbiye-i Şahane Binası 3. Etap Restorasyonu	Ekim-Aralık Dönemi Arasında Aylık Olarak Serbest Bırakılacak Olan 17.500.000 TL 'lik Ödeneğin Nisan Ayında Serbest Bırakılmak Üzere Ayrıntılı Harcama Programının Revize Edilmesi Talebi	Onaylandı	5.4.2023
Gülhane Dış Hekimliği SUAM (2023)	Mayıs-Eylül Dönemi Arasından Aylık Olarak Serbest Bırakılacak Olan 10.867.000 TL 'lik Ödeneğin Nisan Ayında Serbest Bırakılmak Üzere Ayrıntılı Harcama Programının Revize Edilmesi Talebi	Onaylandı	24.04.2023
Hamidiye Sağlık Bilimleri Fakültesi (2021-2023)	Gülhane Dış Hekimliği SUAM (2023) Projesine Kuruluş Yetkisiyle Aktarılmak Üzere, Hamidiye Sağlık Bilimleri Fakültesi Projesinin Kasım ve Aralık Aylarında Serbest Bırakılacak 6.000.000 TL 'lik Ödeneğin Mayıs Ayında Serbest Bırakılması İçin Ayrıntılı Harcama Programının Revize Edilmesi Talebi	Onaylandı	30.05.2023
Hamidiye Sağlık Bilimleri Fakültesi (2021-2023)	Gülhane Dış Hekimliği SUAM (2023) Projesine Cumhurbaşkanlığı Yetkisiyle Aktarılmak Üzere, Hamidiye Sağlık Bilimleri Fakültesi Projesinin Ekim ve Kasım Aylarında Serbest Bırakılacak 4.100.000 TL 'lik Ödeneğin Haziran Ayında Serbest Bırakılması İçin Ayrıntılı Harcama Programının Revize Edilmesi Talebi	Onaylandı	6.7.2023

“Sağlık Bilimleri Üniversitesi 2023 Yılı Yatırım İzleme ve Değerlendirme Raporu”
hakkında bilgi alma, öneri ve eleştirileriniz için iletişim:

strateji.butce@sbu.edu.tr



SAĞLIK BİLİMLERİ ÜNİVERSİTESİ
STRATEJİ GELİŞTİRME DAİRE BAŞKANLIĞI
Bütçe ve Performans Programı Birimi

Mayıs-2024
İSTANBUL

